



ESTADO DO PIAUÍ
PREFEITURA MUNICIPAL DE ELISEU MARTINS
C.N.P.J: 06.554.059/0001-08
PRAÇA GOV. ALBERTO SILVA, 442- CENTRO
CEP: 64.880-000 – ELISEU MARTINS

LEI ORÇAMENTÁRIA ANUAL-LOA

2ª VIA – CÂMARA MUNICIPAL EXERCÍCIO FINANCEIRO 2020

ADMINISTRAÇÃO:
**MARCOS AURELIO GUIMARÃES DE
ARAUJO**



ESTADO DO PIAUÍ
PREFEITURA MUNICIPAL DE ELISEU MARTINS
Praça Governador Alberto Silva, 442 Centro
CEP: 64.880-000 CNPJ: 06.554.059/0001-08



LEI 361 DE 12 DE DEZEMBRO DE 2019

EMENTA: ESTIMA A RECEITA E FIXA AS DESPESA DA ADMINISTRAÇÃO DIRETA E INDIRETA NO MUNICÍPIO DE ELISEU MARTINS PARA O EXERCÍCIO DE 2020.

O PREFEITO MUNICIPAL DE ELISEU MARTINS, usando de suas atribuições que lhe são conferidos pela Constituição Federal e pela Lei Orgânica deste Município, FAZ SABER que a Câmara Municipal aprovou e ele sanciona a seguinte Lei.

DO ORÇAMENTO DO MUNICÍPIO DISPOSIÇÕES PRELIMINARES

Art. 1º - Esta Lei estima a receita e fixa a despesa do Município de Eliseu Martins, para o exercício financeiro de 2020, em R\$ 16.800.000,00 (dezesseis milhões e oitocentos mil reais), nos termos do art. 165, § 5º, da Constituição Federal, da Lei Complementar nº 101/00 e da Lei de Diretrizes Orçamentárias nº359/2019 para o exercício de 2020.

I - O Orçamento Fiscal referente ao Poder Executivo e o Poder Legislativo do Município, seus fundos, órgãos e entidades da administração direta e indireta, inclusive fundações mantidas e instituídas pelo poder público no valor de R\$ 11.631.398,69 (onze milhões seiscentos e trinta e um mil trezentos e noventa e oito reais e sessenta e nove centavos).

II - O Orçamento da Seguridade Social, abrangendo todas as entidades e órgãos a ela vinculados, da administração direta e indireta, bem como os fundos e fundações instituídos e mantidos pelo poder público no valor de R\$ 5.168.601,31 (cinco milhões cento e sessenta e oito mil seiscentos e um reais e trinta e um centavo).

Art. 2º - Integram a Lei do Orçamento segundo o art. 2º § 1º da Lei nº 4.320 de 17 de março de 1.964, os seguintes anexos:

- I. Sumário geral da receita por fontes e da despesa por funções do Governo;
- II. Quadro demonstrativo da Receita e da Despesa segundo as Categorias Econômicas, na forma do Anexo I;
- III. Quadro discriminativo da receita por fontes e respectiva legislação;
- IV. Quadro das dotações por órgãos do Governo e da Administração.

CAPÍTULO I

DOS ORÇAMENTOS FISCAIS E DA SEGURIDADE SOCIAL.

SEÇÃO I

ESTIMATIVA DA RECEITA

Art. 3º - A Receita total é estimada em R\$ 16.800.000,00 (quinze milhões e quinhentos mil reais) e serão realizadas mediante a arrecadação de tributos, outras receitas correntes e de capital, na forma da legislação em vigor, discriminada nos quadros anexos com os seguintes desdobramentos:

RECEITAS CORRENTES	R\$	16.298.218,66
Imposto, Taxas, e Contribuição	R\$	456.737,61
Melhorias		
Contribuições	R\$	461.000,00
Receita Patrimonial	R\$	228.917,48
Receita de Serviços	R\$	877.200,00
Transferências Correntes	R\$	14.212.363,57
Outras Receitas Correntes	R\$	62.000,00
	R\$	
	R\$	
DEDUÇÕES DE RECEITAS	R\$	-1.579.551,92
RECEITAS DE CAPITAL	R\$	1.440.833,26
Operações de Créditos	R\$	20.000,00
Alienação de Bens	R\$	80.000,00
Transferências de Capital	R\$	1.190.833,26
Outras Receitas de Capital	R\$	150.000,00
RECEITAS INTRA-ORÇAMENTÁRIAS	R\$	640.500,00
TOTAL DA RECEITA	R\$	16.800.000,00

SEÇÃO II

DA FIXAÇÃO DA DESPESA

Art. 4º - O Valor total da fixação da despesa é igual ao da previsão da Receita, cumprindo assim, o Princípio do Equilíbrio Orçamentário, a qual será realizada segundo a apresentação dos anexos integrantes desta Lei, obedecendo à classificação institucional, funcional-programática, distribuídas da seguinte maneira:

I - DESPESA POR CLASSIFICAÇÃO INSTITUCIONAL

01.01.00- CÂMARA MUNICIPAL	R\$	620.000,00
02.01.00 - GABINETE DO PREFEITO	R\$	410.782,62
02.02.00 - CONTROLADORIA GERAL DO MUNICÍPIO	R\$	71.000,00
02.03.00 - PROCURADORIA GERAL DO MUNICÍPIO	R\$	70.000,00
02.04.00-SECRETARIA MUNICIPAL DE ADMINISTRAÇÃO E PLANEJAMENTO	R\$	1.681.547,62
02.05.00 - SECRETARIA MUNICIPAL DE FINANÇAS	R\$	361.500,00
02.06.00 - SECRETARIA MUN. DE EDUCAÇÃO	R\$	1.498.167,60
02.07.00 - SECRETARIA MUNICIPAL DE SAÚDE	R\$	350.898,29
02.08.00 - SECRETARIA MUN. DE DESENVOLVIMENTO SOCIAL E CIDADANIA	R\$	236.000,00
02.09.00 - SECRETARIA MUN. DE DESV. RURAL	R\$	378.368,99
02.10.00 - SECRETARIA MUNICIPAL DE MEIO	R\$	201.181,63

(Continua na próxima página)

Art. 7º - Fica o Poder Executivo na forme do art. 167, incisos V a VIII da Constituição Federal e nos termos dos art. 34 e 42 da Lei 4.320/64, autorizado a abrir Créditos Adicionais Suplementares:

AMBIENTE E PESCA		
02.11.00 - SECRETARIA MUN. DE DESENVOLVIMENTO URBANO	R\$	525.163,30
02.12.00 - SECRETARIA MUNICIPAL DE OBRAS	R\$	1.777.750,45
02.13.00 - SECRETARIA MUNICIPAL DE CULTURA E INCLUSÃO SOCIAL	R\$	161.705,00
02.14.00 - SECRETARIA MUNICIPAL DE JUVENTUDE, ESPORTE E LAZER	R\$	229.531,48
03.03.00 - FUNDO PREVIDENCIA PRÓPRIA	R\$	1.107.500,00
04.01.00 - SERVIÇO AUTÔNOMO DE ÁGUA E ESGOTO	R\$	876.500,00
05.02.00 FUNDO MUNICIPAL DE SAÚDE	R\$	2.522.236,98
05.03.00 - HOSPITAL MUNICIPAL	R\$	518.271,50
06.02.00 - FUNDO MANUT. DESENV. EDUC. BASICA VALOR. PROF. EDUC. - FUNDEB	R\$	2.605.200,00
07.02.00 - FUNDO MUNICIPAL DE ASSISTENCIA SOCIAL	R\$	596.694,54
TOTAL	R\$	16.800.000,00

II - DESPESA POR FUNÇÃO DE GOVERNO

01 - LEGISLATIVA	R\$	620.000,00
02 - JUDICIARIA	R\$	0,00
03 - ESSENCIAL A JUSTIÇA	R\$	0,00
04 - ADMINISTRAÇÃO	R\$	3.909.723,98
05 - DEFESA NACIONAL	R\$	0,00
06 - SEGURANÇA PUBLICA	R\$	0,00
07 - RELAÇÕES EXTERIORES	R\$	0,00
08 - ASSISTENCIA SOCIAL	R\$	847.694,54
09 - PREVIDÊNCIA SOCIAL	R\$	929.500,00
10 - SAÚDE	R\$	3.391.406,77
11 - TRABALHO	R\$	0,00
12 - EDUCAÇÃO	R\$	4.075.367,60
13 - CULTURA	R\$	189.705,00
14 - DIREITOS A CIDADANIA	R\$	13.000,00
15 - URBANISMO	R\$	1.185.359,58
16 - HABITACAO	R\$	127.778,80

17 - SANEAMENTO	R\$	641.657,18
18 - GESTAO AMBIENTAL	R\$	127.407,88
19 - CIÊNCIA E TECNOLOGIA	R\$	0,00
20 - AGRICULTURA	R\$	330.932,94
21 - ORGANIZAÇÃO AGRÁRIA	R\$	0,00
22 - INDÚSTRIA	R\$	0,00
23 - COMÉRCIO E SERVIÇOS	R\$	0,00
24 - COMUNICACOES	R\$	0,00
25 - ENERGIA	R\$	0,00
26 - TRANSPORTE	R\$	0,00
27 - DESPORTO E LAZER	R\$	94.390,73
28 - ENCARGOS ESPECIAIS	R\$	31.500,00
99 - RESERVA DE CONTINGÊNCIA	R\$	284.575,00
DESPESA INTRA ORÇAMENTÁRIA(PREVIDENCIA SOCIAL RPPS)	R\$	0,00
TOTAL DA DESPESA	R\$	16.800.000,00

Art. 5º - Em conformidade com a Lei de Responsabilidade Fiscal - LRF foi destinado para Reserva de Contingência o valor de R\$ 284.575,00 (Duzentos e oitenta e quatro mil e quinhentos e setenta e cinco reais) que corresponde ao percentual de 1,73% da Receita Corrente Líquida as quais serão destinados ao atendimento dos passivos contingentes, intempéries, outros riscos e eventos fiscais imprevistos.

Art. 6º - Na hipótese de não utilização da reserva de contingência nos fins previsto no art. 5º, inciso III, alínea "b" da Lei Complementar Federal nº 101, de 04 de maio de 2000, até 31 de agosto de 2016, a dotação correspondente poderá ser anulada para abertura de créditos Adicionais.

CAPITULO II

DAS AUTORIZAÇÕES DO PODER EXECUTIVO

I. Ate o limite de 60% (sessenta opor cento) do total da despesa fixada nesta Lei, mediante utilização de recursos proveniente de

- Do superávit financeiro apurado no balanço patrimonial do exercício anterior;
- Do excesso de arrecadação;
- Da anulação parcial ou total de dotações orçamentárias ou créditos, autorizada em lei;
- De operações de Créditos autorizados, em forma que juridicamente possibilite ao Poder Executivo realizá-las.

II. Abrir Créditos Adicionais Suplementares com recursos financeiros proveniente de arrecadados e não previstos na presente Lei, provenientes de convênios, contratos, repasses, transferências ou congêneres, ate o limite dos valores arrecadados.

IV - Transpor, remanejar ou transferir recursos de uma categoria de programação para outra ou de um órgão para outro órgão.

V- Realizar operações de crédito por até o limite de 10% do total das receitas correntes.

Art. 8º - Fica Excluído do limite fixado no inciso II, do art. 7º desta Lei, os Creditos Adicionais Suplementares:

I - Destinados a suprir insuficiência no atendimento de despesas dos grupos:

- Cumprimento de sentença Judicial,
- Serviços da Dívida Publica.
- Despesas de Exercício anteriores

II - destinados a suprir Insuficiência no atendimento dos índices constitucional de despesa por função:

- Saúde,
- Assistência.
- Previdência,
- Os relacionados à manutenção e desenvolvimento do ensino, a fim de cumprir os art. 198 e 212 da Constituição Federal.

Art. 9º - Para efeito da Execução Orçamentária, a discriminação e inclusão dos elementos em cada grupo de despesas das atividades e projetos constantes na presente Lei e de Créditos

Adicionais Suplementares serão efetuadas mediante registro contábil diretamente no sistema Informatizado de execução financeiro e do Orçamento.

CAPÍTULO III

DAS DISPOSIÇÕES FINAIS

Art. 10º - O Poder Executivo no interesse da Administração fará cumprir o que determina os objetivos e metas para as despesas de capital e as decorrentes delas, elencadas no Plano Plurianual, além de tornar efetivo o que determina a Lei de Diretrizes Orçamentárias para o Exercício Financeiro de 2.020.

Art. 11º - Fica o Poder Executivo autorizado incluir no plano Plurianual 2018/2021- PPA os novos programas e ações (projetos/atividades) e respectivo produtos e metas aprovados nesta Lei.

Art. 12º - Esta Lei entrará em vigor na data de sua publicação, produzindo seus efeitos a partir de 1º (primeiro) de janeiro de 2.020.

Sancionada, numerada, registrada e publicada a presente lei no Gabinete do Prefeito Municipal de Eliseu Martins, Estado do Piauí, aos trinta dias do mês de Novembro de dois mil e dezoito e, encaminhada à imprensa para publicação oficial.

MARCOS AURELIO GUIMARÃES DE ARAUJO
 Prefeito Municipal

(Continua na próxima página)



PREFEITURA DE ELISEU MARTINS
PRAÇA GOV. ALBERTO SILVA
06554059/0001-08 Exercício: 2020
DESPESA ORÇADA POR FUNÇÃO

ELISEU MARTINS - PI

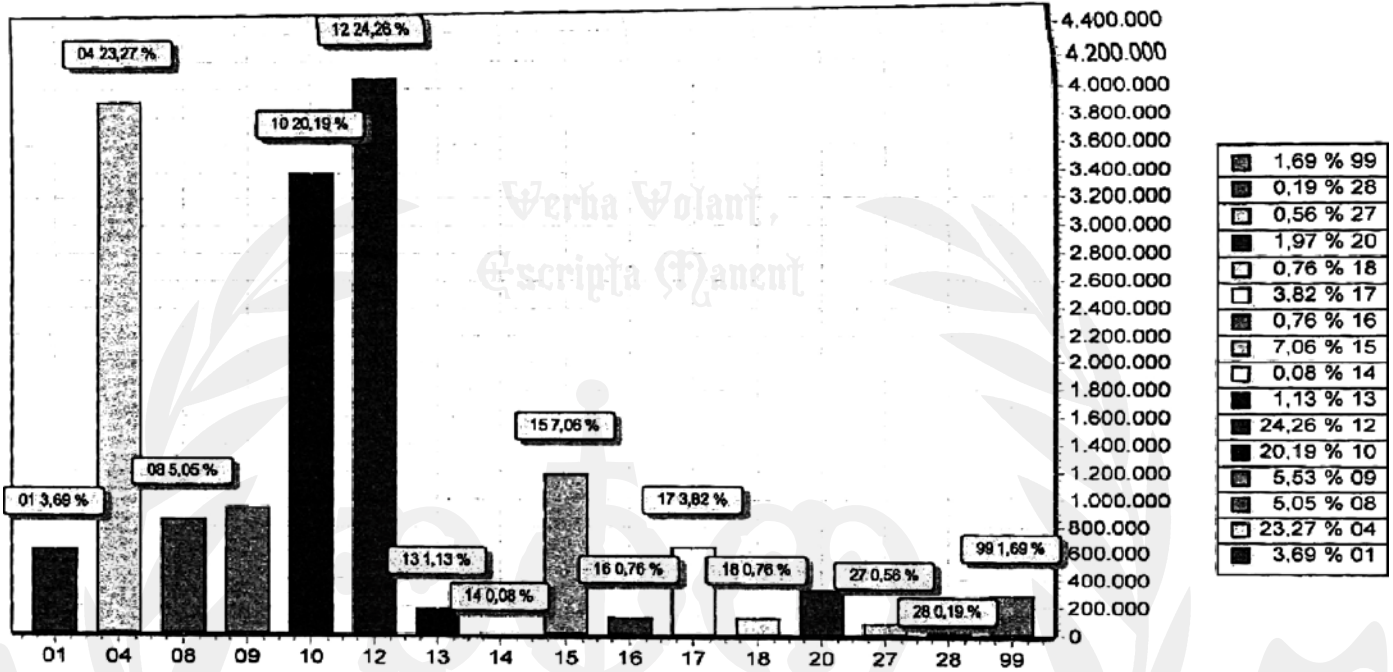

FUNÇÃO	DOTAÇÃO
01 Legislativa	620.000,00
04 Administração	3.909.723,98
08 Assistência Social	847.694,54
09 Previdência Social	929.500,00
10 Saúde	3.391.406,77
12 Educação	4.075.367,60
13 Cultura	189.705,00
14 Direitos da Cidadania	13.000,00
15 Urbanismo	1.185.359,58
16 Habitação	127.778,80
17 Saneamento	641.657,18
18 Gestão Ambiental	127.407,88
20 Agricultura	330.932,94
27 Desporto e Lazer	94.390,73
28 Encargos Especiais	31.500,00
99 Reserva de Contingência	284.575,00
TOTAL	16.800.000,00

LOA 2020



PREFEITURA DE ELISEU MARTINS
PRAÇA GOV. ALBERTO SILVA
06554059/0001-08 Exercício: 2020
DESPESA ORÇADA POR FUNÇÃO

IARCOS AURELIO GUIMARÃES DE ARAUJO
PREFEITO MUNICIPAL
496.818.773-49

PETRONILIO ALVES DE SANTANA NETO
CONTADOR CRC 12.135/0-7
007.212.513-66



PREFEITURA DE ELISEU MARTINS

PRAÇA GOV. ALBERTO SILVA

06554059/0001-08

Exercício: 2020

DESPESA ORÇADA POR GRUPO

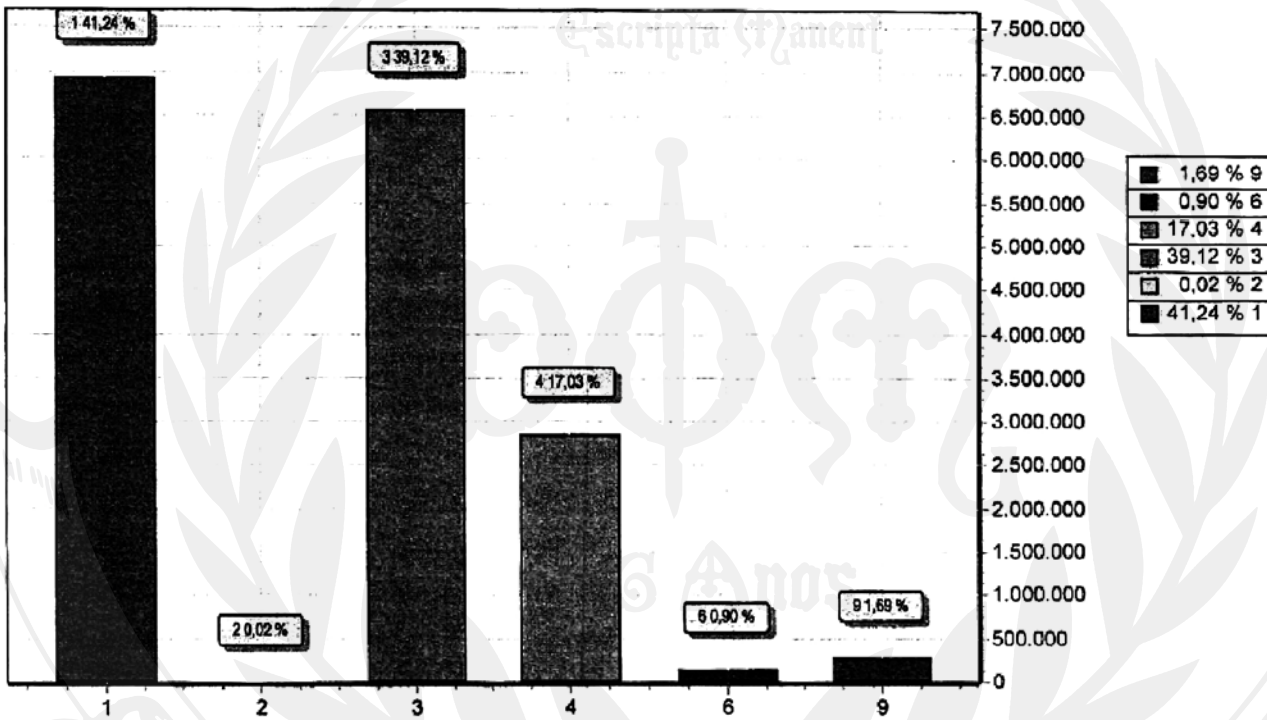

GRUPO		DOTAÇÃO
1	PESSOAL E ENCARGOS SOCIAIS	6.927.620,00
2	JUROS E ENCARGOS DA DÍVIDA	3.078,80
3	OUTRAS DESPESAS CORRENTES	6.572.546,59
4	INVESTIMENTOS	2.860.756,23
6	AMORTIZAÇÃO DA DÍVIDA	151.423,38
9	RESERVA DE CONTINGÊNCIA	284.575,00
TOTAL		16.800.000,00

 IARCOS AURELIO GUIMARÃES DE ARAUJO
 PREFEITO MUNICIPAL
 496.818.773-49

 PETRONILIO ALVES DE SANTANA NETO
 CONTADOR CRC 12.135/0-7
 007.212.513-66



PREFEITURA DE ELISEU MARTINS

PRAÇA GOV. ALBERTO SILVA

06554059/0001-08

Exercício: 2020

RECEITA PREVISTA

ELISEU MARTINS - PI

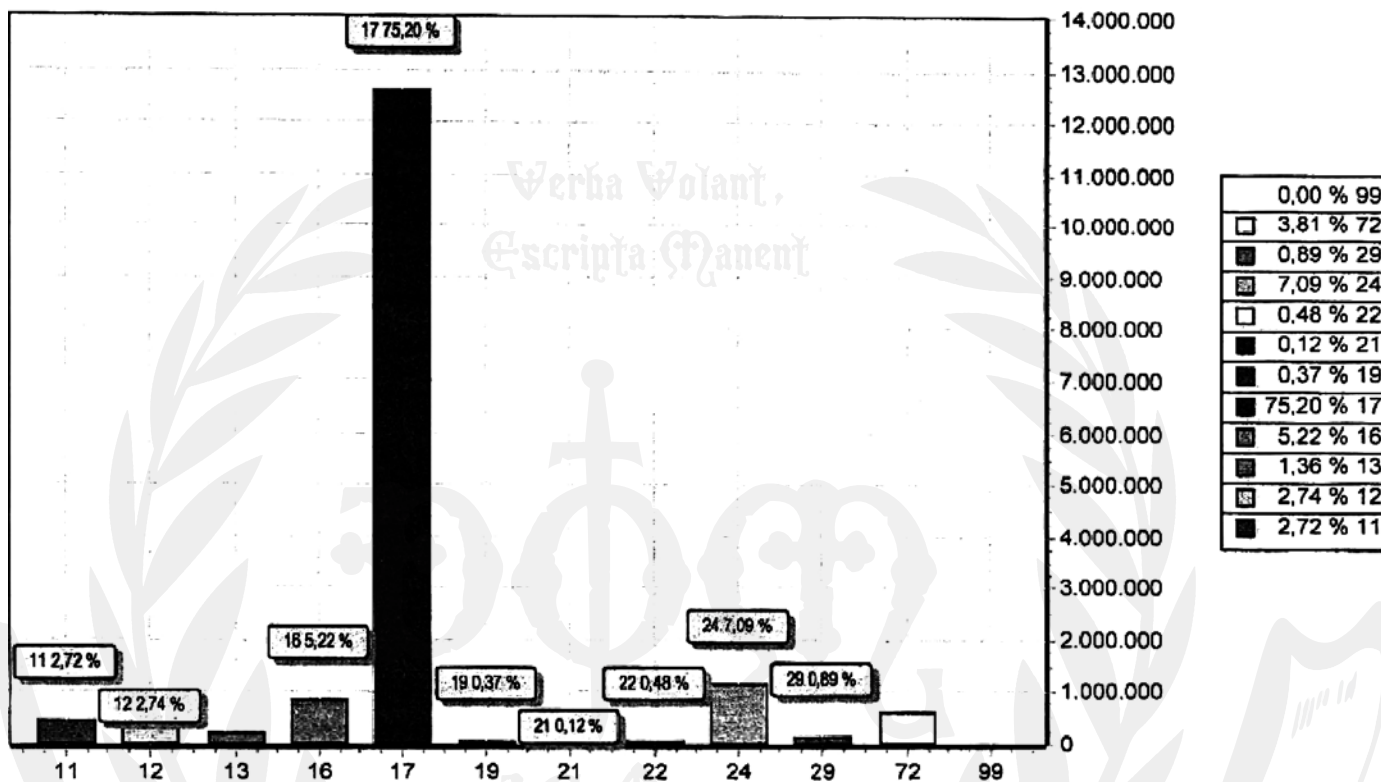

CODIGO	PREVISTO	
11	IMPOSTOS, TAXAS E CONTRIBUIÇÕES DE MELHORIA	456.737,61
12	CONTRIBUIÇÕES	461.000,00
13	RECEITA PATRIMONIAL	228.917,48
16	RECEITA DE SERVIÇOS	877.200,00
17	TRANSFERÊNCIAS CORRENTES	12.632.811,65
19	OUTRAS RECEITAS CORRENTES	62.000,00
21	OPERAÇÕES DE CRÉDITO	20.000,00
22	ALIENAÇÃO DE BENS	80.000,00
24	TRANSFERÊNCIAS DE CAPITAL	1.190.833,26
29	OUTRAS RECEITAS DE CAPITAL	150.000,00
72	CONTRIBUIÇÕES	640.500,00
99	RECURSOS ARRECADADOS EM EXERCÍCIOS ANTERIORES	
TOTAL		16.800.000,00



PREFEITURA DE ELISEU MARTINS

PRAÇA GOV. ALBERTO SILVA

06554059/0001-08

Exercício: 2020

RECEITA PREVISTA

IARCOS AURELIO GUIMARÃES DE ARAUJO
PREFEITO MUNICIPAL
496.818.773-49

PETRONILIO ALVES DE SANTANA NETO
CONTADOR CRC 12.135/0-7
007.212.513-66



PREFEITURA DE ELISEU MARTINS
PRAÇA GOV. ALBERTO SILVA - CNPJ:06554059/0001-08

Orçamento Programa - Exercício de 2020

TABELA EXPLICATIVA - EVOLUÇÃO DA RECEITA
(Inc.III, Art.22º)

Página 1
Lei: 361, Data: 12/12/2019

Codigo	Discriminação	Receita Arrecadada			Receita Prevista	
		2016	2017	2018	2019	2020
1000.00.0.0	RECEITAS CORRENTES					
1100.00.0.0	IMPOSTOS, TAXAS E CONTRIBUIÇÕES DE ME	1.029.296,33	334.177,98	378.127,43	398.237,81	456.737,61
1200.00.0.0	CONTRIBUIÇÕES	463.588,49	621.384,89	702.327,67	461.000,00	461.000,00
1300.00.0.0	RECEITA PATRIMONIAL	131.636,71	131.947,98	98.538,03	193.917,48	228.917,48
1600.00.0.0	RECEITA DE SERVIÇOS				1.000.700,00	877.200,00
1700.00.0.0	TRANSFERÊNCIAS CORRENTES	12.785.357,18	12.608.155,16	14.577.347,64	14.212.363,57	14.212.363,57
1900.00.0.0	OUTRAS RECEITAS CORRENTES	5.642,13	309.698,52	14.401,75	62.000,00	62.000,00
	Sub Total	14.415.520,84	14.005.364,51	15.770.742,52	16.328.218,66	16.298.218,66
2000.00.0.0	RECEITAS DE CAPITAL					
2100.00.0.0	OPERAÇÕES DE CRÉDITO				20.000,00	20.000,00
2200.00.0.0	ALIENAÇÃO DE BENS	3.000,00			80.000,00	80.000,00
2400.00.0.0	TRANSFERÊNCIAS DE CAPITAL	812.278,00	250.000,00	161.600,00	1.249.333,26	1.190.833,26
2900.00.0.0	OUTRAS RECEITAS DE CAPITAL				150.000,00	150.000,00
	Sub Total	815.278,00	250.000,00	161.600,00	1.499.333,26	1.440.833,26
7000.00.0.0	RECEITAS CORRENTES INTRAORÇAMENTÁRIA					
7200.00.0.0	CONTRIBUIÇÕES	205.375,82	337.464,02	326.395,82	552.000,00	640.500,00
	Sub Total	205.375,82	337.464,02	326.395,82	552.000,00	640.500,00
8000.00.0.0	RECEITAS DE CAPITAL INTRAORÇAMENTÁRIAS					
	Sub Total	0,00	0,00	0,00	0,00	0,00

ELISEU MARTINS - PI



PREFEITURA DE ELISEU MARTINS
PRAÇA GOV. ALBERTO SILVA - CNPJ:06554059/0001-08

Orçamento Programa - Exercício de 2020

TABELA EXPLICATIVA - EVOLUÇÃO DA RECEITA
(Inc.III, Art.22º)

Página 2
Lei: 361, Data: 12/12/2019

Codigo	Discriminação	Receita Arrecadada			Receita Prevista	
		2016	2017	2018	2019	2020
9000.00.0.0	(R) DEDUÇÕES DA RECEITA					
9500.00.0.0	(R) DEDUÇÕES DO FUNDEB	-1.508.375,69	-1.436.680,66	-1.545.829,15	-1.579.551,92	-1.579.551,92
	Sub Total	-1.508.375,69	-1.436.680,66	-1.545.829,15	-1.579.551,92	-1.579.551,92
9990.00.0.0	RECURSOS ARRECADADOS EM EXERCÍCIOS					
	Sub Total	0,00	0,00	0,00	0,00	0,00
TOTAL		13.927.798,97	13.156.147,87	14.712.909,19	16.800.000,00	16.800.000,00

MARCOS AURELIO GUIMARÃES DE ARAUJO
PREFEITO MUNICIPAL
496.818.773-49

PETRONILIO ALVES DE SANTANA NETO
CONTADOR CRC 12.135/0-7
007.212.513-66

**PREFEITURA DE ELISEU MARTINS**

PRAÇA GOV. ALBERTO SILVA - CNPJ:06554059/0001-08

Orçamento Programa - Exercício de 2020

TABELA EXPLICATIVA - EVOLUÇÃO DA DESPESA

(Inc. III, Art. 22)

Página 1

Lei: 361, Data: 12/12/2019

Codigo	Discriminação	DESPESA		
		Realizada 2018	Fixada 2019	Prevista 2020
DESPESAS CORRENTES				
3 1	PESSOAL E ENCARGOS SOCIAIS	7.058.742,13	6.743.685,46	6.927.620,00
3 2	JUROS E ENCARGOS DA DÍVIDA		3.078,80	3.078,80
3 3	OUTRAS DESPESAS CORRENTES	6.595.690,44	6.431.149,13	6.572.546,59
	Sub Total	13.654.432,57	13.177.913,39	13.503.245,39
DESPESAS DE CAPITAL				
4 4	INVESTIMENTOS	506.283,93	3.138.088,23	2.860.756,23
4 6	AMORTIZAÇÃO DA DÍVIDA	211.702,32	201.423,38	151.423,38
	Sub Total	717.986,25	3.339.511,61	3.012.179,61
RESERVA DE CONTINGÊNCIA				
9 9	RESERVA DE CONTINGÊNCIA		282.575,00	284.575,00
	Sub Total	0,00	282.575,00	284.575,00
	TOTAL	14.372.418,82	16.800.000,00	16.800.000,00

 IARCOS AURELIO GUIMARÃES DE ARAUJO
 PREFEITO MUNICIPAL
 496.818.773-49

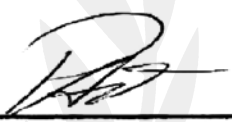
 PETRONILIO ALVES DE SANTANA NETO
 CONTADOR CRC 12.135/0-7
 007.212.513-66
**PREFEITURA DE ELISEU MARTINS**

PRAÇA GOV. ALBERTO SILVA - CNPJ:06554059/0001-08

Orçamento Programa - Exercício de 2020

Página 1

TABELA EXPLICATIVA - DEMONSTRAÇÃO DA DESPESA POR PROGRAMA Lei: 361, Data: 12/12/2019

Código	Discriminação	Valor
0001	PROCESSO LEGISLATIVO	620.000,00
0002	VALORIZAÇÃO DA EDUCAÇÃO	4.103.367,60
0003	GESTÃO E EXPANSÃO DO SISTEMA DE SAUDE	3.391.406,77
0004	GESTÃO ADMINISTRATIVA E PLANEJAMENTO ESTRATEGICO	2.205.313,99
0005	AÇÕES DE INFRA-ESTRUTURA	2.221.637,30
0006	AÇÕES DE INCENTIVO A AGRICULTURA	394.877,94
0007	RECUPERAÇÃO DE AREAS DE PRESERVAÇÃO AMBIENTAL	11.190,38
0008	RESERVA DE CONTINGENCIA	106.575,00
0009	POLITICA FINANCEIRA E FISCAL DO MUNICIPIO	1.539.000,00
0010	ASSISTENCIA SOCIAL BASICA	951.894,54
0011	INCLUSÃO DA CULTURA	161.705,00
0012	APOIO AS POLITICAS ESPORTIVAS E DE LAZER	216.531,48
0013	ABASTECIMENTO E DISTRIBUIÇÃO DE ÁGUA	876.500,00
	TOTAL	16.800.000,00

 IARCOS AURELIO GUIMARÃES DE ARAUJO
 PREFEITO MUNICIPAL
 496.818.773-49

 PETRONILIO ALVES DE SANTANA NETO
 CONTADOR CRC 12.135/0-7
 007.212.513-66

PREFEITURA DE ELISEU MARTINS

PRAÇA GOV. ALBERTO SILVA - CNPJ:06554059/0001-08

Orçamento Programa - Exercício de 2020

Página 1

TABELA EXPLICATIVA - RELAÇÃO DE PROJETOS

Lei: 361, Data: 12/12/2019

Código	Discriminação	Valor
1001	CONST. REF. A AMPL. DO PREDIO DA CÂMARA	12.972,50
1002	CONST DE ESTRADAS VICINAIS	50.000,00
1003	CONST REF EQUIPAR POÇOS, CHAFARIZES E CAIXAS D'AGUA	10.657,50
1004	PERFURAÇÃO DE POÇOS	15.986,25
1005	CONST E REP DE AÇUDES E BARRAGENS	15.986,25
1006	CONST DE PONTES E BUEIROS	20.000,00
1007	AQUISIÇÃO DE TRATOR E IMPLEMENTOS AGRICOLAS	95.917,50
1008	CONST REP E AMPL DAS ESCOLAS MUNICIPAIS	100.000,00
1009	CONST. AMPL. DAS ESCOLAS MUNICIPAIS	30.000,00
1010	CONST REP A AMPL DAS UNIDADES DE SAUDE	50.000,00
1011	AQUISIÇÃO DE EQUIPAMENTOS P/ SECRETARIA DE OBRAS	20.300,00
1012	CONSTRUÇÃO DE CALCAMENTO	150.000,00
1013	PROGRAMA DE MELHORIA HABITACIONAL PARA CARENTES	5.000,00
1014	CONST E REFORMA DE PRAÇAS PUBLICAS	53.287,50
1015	AQUISIÇÃO DE IMOVEIS	31.972,50
1016	IMPLANTAÇÃO, AMPL. DA REDE DE ELETRI. RURAL	50.750,00
1017	ABERTURA DE RUAS E AVENIDAS	20.000,00
1018	AQUISIÇÃO DE EQUIPAMENTOS E MATERIAL PERMANENTE	10.000,00
1019	CONSTRUÇÃO DE GALERIAS, PASSAGEM MOLHADA E PONTES	100.000,00
1020	CONST. RECUP. DE PRAÇAS, PARQUES E AREAS DE LAZER	79.140,75
1021	CONST DE FOSSAS SEPTICAS	15.000,00
1022	SISTEMA DE DIST DE PRODUTOS AGRICOLAS	5.000,00
1023	CONST REST E AMPL DO PREDIO DA PREFEITURA	50.000,00
1024	CONST. AMPL. PREDIOS E ORGÃOS DESTIN. AÇÕES DE SAÚDE	50.000,00
1025	AQUIS. DE EQUIP. E MATERIAL PERMANENTE	30.657,50
1026	AQUISIÇÃO DE MATERIAL PERMANENTE	10.000,00
1027	AQUISIÇÃO DE VEICULO PARA SECRETARIA DE OBRAS	31.972,50
1028	AQUISIÇÃO DE PATRULHA MECANIZADA	20.000,00
1029	AQUISIÇÃO DE VEICULO PARA GABINETE DO PREFEITO	30.000,00
1030	CONSTRUIR E EQUIPAR ACADEMIA DE SAÚDE	100.000,00
1031	CONSTRUÇÃO E RECUPERAÇÃO DO HOSPITAL MUNICIPAL	17.411,10
1032	AQUISIÇÃO DE UNIDADE MOVEL DE SAUDE	23.287,50
1033	AQUISIÇÃO DE VEICULOS ESCOLARES	20.000,00
1034	AQUISIÇÃO DE MATERIAL PERMANENTE	10.000,00
1035	CONSTRUÇÃO E RESTAURAÇÃO DE CEMITERIOS	21.315,00
1036	AQUIS. DE EQUIP. MAT. PERMANENTE PARA SEC ADMINISTRAÇÃO	20.000,00
1037	PAVIMENTAÇÃO ASFALTICA DE RUAS E AVENIDAS	53.287,50
1038	AQUISIÇÃO DE IMOVEIS	15.000,00
1039	AQUISIÇÃO DE EQUIPAMENTOS E MAT. PERMANENTE	5.000,00
1040	CONSTRUÇÃO E INSTAL DE LAVANDERIAS PUBLICAS	21.315,00
1041	CONSTRUÇÃO E RESTAURAÇÃO DE ATERROS SANITARIOS	53.287,50
1042	PROJETO DE EDUCAÇÃO, SEGURANÇA E SINALIZAÇÃO NO TRANSITO	10.657,50
1043	AQUIS. EQUIPAMENTOS E MAT. PERMANENTE PARA SEC FINANÇAS	10.000,00
1044	AQUIS. EQUIP. PERMANENTE P/ PROGRAMA SALARIO EDUCAÇÃO-QSE	10.150,00
1045	AQUISIÇÃO DE ÔNIBUS ESCOLAR	64.324,24
1046	CONSTRUIR REP E EQUIPAR CENTRO DE TREINAMENTO	60.900,00
1047	AQUISIÇÃO DE IMOVEL	25.000,00
1048	CONSTRUIR OU REFORMAR A SEDE DA SEC DE EDUCAÇÃO	60.000,00
1049	CONSTRUÇÃO E RESTAURAÇÃO DE CRECHES	20.000,00
1050	AQUISIÇÃO DE MATERIAIS PERMANENTES PARA CRECHES	5.150,00
1051	IMPLANTAÇÃO DE BRINQUEDOTECA NAS ESCOLAS DE EDUCAÇÃO INFANTIL	5.150,00
1069	AQUISIÇÃO DE VEICULO	31.972,50
1079	AQUISIÇÃO DE EQUIPAMENTOS	10.657,50
1080	AQUISIÇÃO DE IMOVEIS	20.300,00
1081	CONS REFORMAR AMPLIAR E EQUIPAR CASAS DE FARINHA COMUNITAR	25.840,53
1091	AQUISIÇÃO DE VEICULO	5.000,00
1092	AQUISIÇÃO DE EQUIP. PERMANENTE P/ PROGRAMA PBF1	5.000,00
1093	CONSTRUIR, REFORMAR E EQUIPAR O CREAS	10.000,00
1094	AQUIS. EQUIP. E MAT. PERMANENTE PARA ASSISTENCIA	10.000,00
1095	AQUISIÇÃO DE EQUIP. E MAT PERMANENTE P/ IGDBF	5.000,00
1100	CONST. DE REST. DE GALERIAS E CANAIS DE BARRAGENS	25.000,00
1101	URBANIZAÇÃO DE AVENIDAS	20.300,00
1103	REFORMA E AMPLIAÇÃO DE LOGRADOUROS PUBLICOS	37.750,00
1104	CONSTRUÇÃO E RECUP DE MORADIAS POPULARES	50.750,00
1105	PROJETO MINHA CASA, MINHA VIDA	25.000,00
1106	IMPLANTAÇÃO DE FOSSAS SEPTICAS	50.750,00
1107	MELHORIA SANITARIA DOMICILIAR	50.750,00
1108	CONST RECUP DE AÇUDES, BARRAGENS E BARREIROS	50.750,00

**PREFEITURA DE ELISEU MARTINS**

PRAÇA GOV. ALBERTO SILVA - CNPJ:06554059/0001-08

Orçamento Programa - Exercício de 2020

Página 2

Lei: 361, Data: 12/12/2019

TABELA EXPLICATIVA - RELAÇÃO DE PROJETOS

Código	Discriminação	Valor
1109	AQUISIÇÃO DE IMOVEIS	30.450,00
1110	AQUISIÇÃO DE VEICULOS	30.450,00
1111	AQUISIÇÃO DE UNIDADE MOVEL DE SAÚDE	15.000,00
1112	CRIAÇÃO DO ATI - ACADEMIA DEMANDA DE TERCEIRA IDADE	30.000,00
1113	CONST. E RECUP. DO CENTRO DE CONVIVENCIA DO IDOSO	10.000,00
Total		2.346.556,62



 IARCOS AURELIO GUIMARÃES DE ARAUJO
 PREFEITO MUNICIPAL
 496.818.773-49



 PETRONILIO ALVES DE SANTANA NETO
 CONTADOR CRC 12.135/0-7
 007.212.513-66

PREFEITURA DE ELISEU MARTINS

PRAÇA GOV. ALBERTO SILVA - CNPJ:06554059/0001-08

Orçamento Programa - Exercício de 2020

Página 1

TABELA EXPLICATIVA - RELAÇÃO DE ATIVIDADES

Lei: 361, Data: 12/12/2019

Código	Discriminação	Valor
2001	MANUTENÇÃO DA ADMINISTRAÇÃO DA CÂMARA	525.997,82
2002	DESPESAS COM POSTAIS CONVENCIONAIS	3.000,00
2003	MANUTENÇÃO DOS SERVIÇOS CONTÁBEIS	107.000,00
2004	MANUTENÇÃO DO SISTEMA DE ATENDIMENTO MOVEL DE URGENCIA	183.004,75
2005	CONTRIBUIÇÃO A ENTIDADES	10.000,00
2007	ENCARGOS COM AS OBRIGAÇÕES PATRONAIS	60.000,00
2008	MANUTENÇÃO DO GABINETE DO PREFEITO	264.746,10
2009	ENCARGOS COM A JUNTA DE SERV MILITAR	20.036,52
2010	ENCARGOS COM A SEGURANÇA PUBLICA NO MUNICIPIO	16.000,00
2011	ENCARGOS COM A ASSESSORIA DE COMUNICAÇÃO	60.000,00
2012	MANUTENÇÃO DA SECRETARIA ADMINISTRATIVA GERAL	858.682,62
2013	DESPESAS COM OBRIGAÇÕES PATRONAIS	250.000,00
2014	MANUTENÇÃO DA CONTROLADORIA GERAL DO MUNICIPIO	61.000,00
2015	SENTENÇAS JUDICIAIS	110.000,00
2018	PROGRAMA DE ATENÇÃO BASICA	161.973,40
2019	MANUTENÇÃO DA PROCURADORIA GERAL DO MUNICIPIO	60.000,00
2020	MANUTENÇÃO DA BIBLIOTECA MUNICIPAL	117.232,50
2021	ADMINISTRAÇÃO DO ENSINO FUNDAMENTAL	615.353,63
2022	APOIO OU ESTUDANTE CARENTE	1.578,80
2023	MANUTENÇÃO DA MERENDA ESCOLAR	90.875,60
2025	MANUTENÇÃO DE CRECHES DO MUNICIPIO	83.650,00
2026	MANUTENÇÃO DA SECRETARIA DE JUVENTUDE, ESPORTE E LAZER	43.000,00
2027	CONST. RECUP. AMPLIAÇÃO DE QUADRAS, CAMPO E ESTADIO DE FUTEBOL	74.390,73
2028	MANUTENÇÃO DA EDUCAÇÃO ESPECIAL	25.000,00
2029	MANUTENÇÃO DO SETOR CULTURAL	7.500,00
2030	ENCARGOS COM PESSOAL DO MAGISTERIO-60%	1.594.526,38
2031	ENCARGOS COM PESSOAL ADMINISTRATIVO-40%	575.992,04
2032	MANUTENÇÃO DA SECRETARIA DE OBRAS PUBLICAS E SERVIÇOS URBANO	442.829,24
2033	MANUTENÇÃO DA LIMPEZA PUBLICA	325.578,80
2034	MANUT DA REDE DE DIST DE ENERGIA E DA ILUMINAÇÃO PUBLICA	62.323,04
2035	MANUT DE ESGOTOS, SARGETAS E MEIO FIO	3.000,00
2036	ARBORIZAÇÃO DA CIDADE	4.500,00
2037	RECUPERAÇÃO E CONSERV DOS CALÇAMENTOS	75.000,00
2038	MANUTENÇÃO DA REDE DE ABAST. DÁGUA	15.724,88
2039	MANUTENÇÃO DE CHAFARIZES E CAIXA DÁGUA	31.449,80
2040	MANUTENÇÃO DA SECRETARIA DE SAUDE	311.161,89
2041	MANUTENÇÃO DO PROGRAMA DE AGENTES COMUNITARIOS DE SAUDE-PACS	123.446,50
2042	RECUP E CONSERV DAS UNIDADES DE SAUDE	4.736,40
2044	MANUTENÇÃO DO PROGRAMA SAUDE DA FAMILIA-PSF	91.654,50
2045	PROGRAMA FARMACIA BASICA-AFB	51.065,75
2046	RECUP. E CONSERV. DAS UNIDADES DE SAUDE	4.736,40
2047	MANUTENÇÃO DO SISTEMA DE SAÚDE DO MUNICIPIO	1.266.172,93
2048	MANUTENÇÃO DO PROGRAMA DE INCENTIVO A SAUDE BUCAL-PSB	71.405,25
2049	ENCARGOS COM A ASSISTENCIA SOCIAL	6.000,00
2050	MANUTENÇÃO DO SERVIÇO SOCIAL	145.000,00
2051	PROTEÇÃO SOCIAL BASICA NA INFANCIA-PSB INFANCIA	54.000,00
2052	BENEFICIOS EVENTUAIS EMERGENCIAIS	4.500,00
2053	MANUTENÇÃO DO CENTRO DE REFERENCIA EM ASSISTENCIA SOCIAL-CRAS	55.000,00
2054	MANUTENÇÃO DO FUNDO MUNICIPAL DE ASSISTENCIA SOCIAL	72.000,00
2055	MANUTENÇÃO DA SECRETARIA DE DESENVOLVIMENTO RURAL	184.174,91
2056	MANUT. DO SETOR DE ESTRADAS VICINAIS	81.630,10
2059	ENCARGOS COM A EDUCAÇÃO INFANTIL	28.000,00
2060	MANUTENÇÃO DA EDUCAÇÃO DE JOVENS E ADULTOS-60%	1.500,00
2061	MANUTENÇÃO O HOSPITAL MUNICIPAL	427.572,90
2062	PROTEÇÃO SOCIAL ESPECIAL A CRIANÇA E ADOLESCENTE	15.000,00
2063	AÇÕES DOS SERVIÇOS DE CONVEVENCIA E FORTALECIMENTO DE VINCULOS	84.694,54
2064	MANUTENÇÃO DAS ATIVIDADES DO PROGRAMA CRIANÇA FELIZ	86.000,00
2065	PROTEÇÃO SOCIAL BASICA AO JOVEM	34.500,00

ELISEU MARTINS - PI

LOA 2020



PREFEITURA DE ELISEU MARTINS
 PRAÇA GOV. ALBERTO SILVA - CNPJ:06554059/0001-08
 Orçamento Programa - Exercício de 2020

Página 2

TABELA EXPLICATIVA - RELAÇÃO DE ATIVIDADES

Lei: 361, Data: 12/12/2019

Código	Discriminação	Valor
2066	INDICE DE GESTÃO DESCENTRALIZADA DO BOLSA FAMILIA-IGDBF	36.000,00
2067	MANUTENÇÃO DA SECRETARIA MUNICIPAL DE FINANÇAS	60.000,00
2068	MANUTENÇÃO DO CONSELHO TUTELAR	80.000,00
2069	MANUTENÇÃO DA SECRETARIA MUNICIPAL DE MEIO AMBIENTE E PESCA	68.258,75
2070	PROGRAMA DE DISTRIBUIÇÃO DE ALEVINOS	15.986,25
2071	MANUTENÇÃO DA SECRETARIA MUN DE DESENVOL URBANO	70.339,50
2072	REALIZAÇÃO DE ATIVIDADES CULTURAIS NO MUNICIPIO	26.315,00
2073	AÇÕES VOLTADAS A JUVENTUDE	13.000,00
2074	DESPESAS COM PUBLICAÇÕES DE EDITAIS, ANUNCIOS E NOTAS	39.000,00
2075	MANUTENÇÃO DA COMISSÃO PERMANENTE DE LICITAÇÃO	70.000,00
2076	MANUTENÇÃO DO TRANSPORTE ESCOLAR	140.150,00
2077	PROGRAMA DINHEIRO DIRETO NA ESCOLA-PDDE	2.985,33
2079	MANUTENÇÃO DOS SERVIÇOS DE TRANSMISSÃO DO SINAL DE TV	20.000,00
2080	ENCARGOS COM A ELETROBRAS	167.290,00
2081	PROGRAMA DE ERRADICAÇÃO DO ANALFABETISMO	7.000,00
2082	RECUPERAÇÃO DE AREAS DE PRESERVAÇÃO AMBIENTAL	11.190,38
2083	CONSERVAÇÃO E MANUTENÇÃO DE UNIDADES ESCOLARES	17.084,45
2084	MANUTENÇÃO E ENCARGOS ADMINISTRATIVOS-40%	70.986,25
2087	MANUTENÇÃO DO ENSINO ESPECIAL E EXPCIONAL-60%	15.986,25
2088	MANUTENÇÃO DO ENSINO ESPECIAL E EXPCIONAL-40%	10.124,63
2089	REALIZAÇÃO DE CONCURSO PUBLICO E/OU SELEÇÃO PUBLICA SIMPLIFI	12.000,00
2090	MANUTENÇÃO DOS SERVIÇOS TELEFONICOS	10.000,00
2091	OUTRAS DESPESAS DE CUSTEIO-40%	173.550,00
2093	MANUTENÇÃO DO TRANSPORTE ESCOLAR	40.075,00
2094	TREINAMENTOS E QUALIFICAÇÕES DE PROFESSORES	10.075,00
2095	MANUTENÇÃO DAS CASAS DE FARINHA COMUNITARIAS	20.000,00
2096	CRIAÇÃO E MANUTENÇÃO DO PLANO DIRETOR	20.300,00
2100	CCOSTRUÇÃO DE UM PORTAL	10.000,00
2101	MANUTENÇÃO DOS SERVIÇOS DE CORREIÇÃO	15.000,00
2102	MELHORIA HABITACIONAL	30.450,00
2103	MANUTENÇÃO E CONSERVAÇÃO DE PRAÇAS, PARQUES E ÁREAS DE LAZER	15.000,00
2104	COMPENSAÇÃO DE ESPECIFICIDADES REGIONAIS-CER	20.300,00
2105	DINAMIZAÇÃO DO PROGRAMA SAUDE NA ESCOLA-PSE	25.375,00
2106	CAMPANHA EDUCATIVA E PREVENTIVA DE SAUDE PUBLICA	18.270,00
2107	MANUTENÇÃO DOS SERVIÇOS DA VIGILANCIA SANITARIA	25.375,00
2108	PROGRAMA DE VIGILANCIA EPIDEMIOLOGICA E CONTROLE DE DOENÇAS	52.600,00
2109	IMPLEMENTAÇÃO DO PROGRAMA DE COMBATE A DESNUTRIÃO	20.300,00
2111	MANUTENÇÃO DO NUCLEO DE ATENÇÃO A FAMILIA-NASF	105.000,00
2120	MANUTENÇÃO DO CENTRO DE TREINAMENTO	30.450,00
2122	TREINAMENTO E CAPACITAÇÃO DE PESSOAL	15.225,00
2123	MANUTENÇÃO DO ENSINO ESPECIAL E EXCEPCIONAL	25.375,00
2130	PROTEÇÃO SOCIAL BASICA AO IDOSO-PSB IDOSO	30.000,00
2131	PROTEÇÃO SOCIAL ESPECIAL AO DEFICIENTE	25.000,00
2132	PROT. SOCIAL ESPECIAL A CRIANÇA AO ADOLESCENTE-PETI	40.000,00
2133	BENEFICIO DE PRESTAÇÃO CONTINUADA -BPC	15.000,00
2136	AQUISIÇÃO DE EQUIPAMENTOS MEDICOS E ODONTOLOGICOS	50.000,00
2150	MANUTENÇÃO DOS POÇOS, CHAFARIZES E CAIXAS DAGUA	79.173,19
2151	MANUTENÇÃO DO TERMINAL RODOVIARIO	30.000,00
2250	PROGRAMA BRASIL ALFABETIZADO-BRALF	16.000,00
2251	PROGRAMA QUOTA SALARIO EDUCAÇÃO-QSE	90.850,00
2253	MANUTENÇÃO DO FUNDO PREVIDENCIA	123.500,00
2254	GESTÃO DOS BENEFICIOS PREVIDENCIARIOS	806.000,00
2260	MANUTENÇÃO DOS SERVIÇOS ADMINISTRATIVOS DO SAAE	319.500,00
2261	MANUTENÇÃO DO DEPARTAMENTO DE ABASTECIMENTO D'AGUA	557.000,00



PREFEITURA DE ELISEU MARTINS

PRAÇA GOV. ALBERTO SILVA - CNPJ:06554059/0001-08

Orçamento Programa - Exercício de 2020

Página 3

TABELA EXPLICATIVA - RELAÇÃO DE ATIVIDADES

Lei: 361, Data: 12/12/2019

Código	Discriminação	Valor
	Total	13.963.338,70

MARCOS AURELIO GUIMARÃES DE ARAUJ
PREFEITO MUNICIPAL
496.818.773-49

PETRONILIO ALVES DE SANTANA NETO
CONTADOR CRC 12.135/0-7
007.212.513-66



PREFEITURA DE ELISEU MARTINS

PRAÇA GOV. ALBERTO SILVA - CNPJ:06554059/0001-08

Orçamento Programa - Exercício de 2020

Página 1

TABELA EXPLICATIVA - RELAÇÃO DE OPERAÇÕES ESPECIAIS

Lei: 361, Data: 12/12/2019

Código	Discriminação	Valor
2016	MANUTENÇÃO DOS ENCARGOS DO SETOR FINANCEIRO	153.000,00
2017	AMORTIZAÇÃO DA DÍVIDA INTERNA	31.500,00
2057	RESERVA DE CONTINGÊNCIA	106.575,00
2058	AMORTIZAÇÃO DA DÍVIDA INTERNA	21.029,68
2255	RESERVA DE CONTINGÊNCIA DO RPPS	178.000,00
	Total	490.104,68

MARCOS AURELIO GUIMARÃES DE ARAUJ
PREFEITO MUNICIPAL
496.818.773-49

PETRONILIO ALVES DE SANTANA NETO
CONTADOR CRC 12.135/0-7
007.212.513-66



PREFEITURA DE ELISEU MARTINS
PRAÇA GOV. ALBERTO SILVA - CNPJ:06554059/0001-08

Orçamento Programa - Exercício de 2020

TABELA EXPLICATIVA - LEGISLAÇÃO DA RECEITA
(Inc. III, § 1º, Art.2º)

Página 1
Lei: 361, Data: 12/12/2019

Código	Discriminação	Fonte	Legislação
1000.00.0.0.00	RECEITAS CORRENTES		
1100.00.0.0.00	IMPOSTOS, TAXAS E CONTRIBUIÇÕES DE MELHORIA		
1110.00.0.0.00	IMPOSTOS		
1113.00.0.0.00	IMPOSTOS SOBRE A RENDA E PROVENTOS DE QUALQUER NATUREZA		
1113.03.0.0.00	IMPOSTO SOBRE A RENDA - RETIDO NA FONTE		
1113.03.1.0.00	IMPOSTO SOBRE A RENDA - RETIDO NA FONTE - TRABALHO		
1113.03.1.1.00	IMPOSTO SOBRE A RENDA - RETIDO NA FONTE - TRABALHO - PRINCIP	001 100	CF, ART 158, I
1118.00.0.0.00	IMPOSTOS ESPECÍFICOS DE ESTADOS, DF E MUNICÍPIOS		
1118.01.0.0.00	IMPOSTOS SOBRE O PATRIMÔNIO PARA ESTADOS/DF/MUNICÍPIOS		
1118.01.1.0.00	IMPOSTO SOBRE A PROPRIEDADE PREDIAL E TERRITORIAL URBANA		
1118.01.1.1.00	IMPOSTO SOBRE A PROPRIEDADE PREDIAL E TERRITORIAL URBANA - P	001 100	CF, ARTIGO 156, I - CTM - LEI N° 324, 02/12/2013
1118.01.4.0.00	IMPOSTO SOBRE TRANSMISSÃO "INTER VIVOS" DE BENS IMÓVEIS E DE		
1118.01.4.1.00	IMPOSTO SOBRE TRANSMISSÃO "INTER VIVOS" DE BENS IMÓVEIS E DE	001 100	CF, ARTIGO 156, I - CTM - LEI N° 324, 02/12/2013
1118.02.0.0.00	IMPOSTOS SOBRE A PRODUÇÃO, CIRCULAÇÃO DE MERCADORIAS E SERVI		
1118.02.3.0.00	IMPOSTO SOBRE SERVIÇOS DE QUALQUER NATUREZA		
1118.02.3.1.00	IMPOSTO SOBRE SERVIÇOS DE QUALQUER NATUREZA - PRINCIPAL	001 100	CF, ARTIGO 156, I - CTM - LEI N° 324, 02/12/2013
1119.00.0.0.00	OUTROS IMPOSTOS		
1119.01.0.0.00	OUTROS IMPOSTOS		
1119.01.1.0.00	OUTROS IMPOSTOS		
1119.01.1.2.00	OUTROS IMPOSTOS - MULTAS E JUROS DE MORA	001 100	CF, ARTIGO 156, I - CTM - LEI N° 324, 02/12/2013
1120.00.0.0.00	TAXAS		
1121.00.0.0.00	TAXAS PELO EXERCÍCIO DO PODER DE POLÍCIA		
1121.01.0.0.00	TAXAS DE INSPEÇÃO, CONTROLE E FISCALIZAÇÃO		
1121.01.1.0.00	TAXAS DE INSPEÇÃO, CONTROLE E FISCALIZAÇÃO		
1121.01.1.1.00	TAXAS DE INSPEÇÃO, CONTROLE E FISCALIZAÇÃO - PRINCIPAL	001 100	CF, ARTIGO 156, I - CTM - LEI N° 324, 02/12/2013
1122.00.0.0.00	TAXAS PELA PRESTAÇÃO DE SERVIÇOS		
1122.01.0.0.00	TAXAS PELA PRESTAÇÃO DE SERVIÇOS		
1122.01.1.0.00	TAXAS PELA PRESTAÇÃO DE SERVIÇOS		
1122.01.1.1.00	TAXAS PELA PRESTAÇÃO DE SERVIÇOS - PRINCIPAL	001 100	CF, ARTIGO 156, I - CTM - LEI N° 324, 02/12/2013
1122.01.1.1.00	TAXAS PELA PRESTAÇÃO DE SERVIÇOS - PRINCIPAL	001 100	



PREFEITURA DE ELISEU MARTINS
PRAÇA GOV. ALBERTO SILVA - CNPJ:06554059/0001-08

Orçamento Programa - Exercício de 2020

TABELA EXPLICATIVA - LEGISLAÇÃO DA RECEITA
(Inc. III, § 1º, Art.2º)

Página 2
Lei: 361, Data: 12/12/2019

Código	Discriminação	Fonte	Legislação
1130.00.0.0.00	CONTRIBUIÇÃO DE MELHORIA		
1130.00.1.0.00	CONTRIBUIÇÃO DE MELHORIA		
1130.00.1.1.00	CONTRIBUIÇÃO DE MELHORIA - PRINCIPAL	001 100	
1200.00.0.0.00	CONTRIBUIÇÕES		
1210.00.0.0.00	CONTRIBUIÇÕES SOCIAIS		
1218.00.0.0.00	CONTRIBUIÇÕES SOCIAIS ESPECÍFICAS DE ESTADOS, DF E MUNICÍPIO		
1218.01.0.0.00	CONTRIBUIÇÃO DO SERVIDOR CIVIL PARA O PLANO DE SEGURIDADE SO		
1218.01.1.0.00	CPSS DO SERVIDOR CIVIL ATIVO		
1218.01.1.1.00	CPSS DO SERVIDOR CIVIL ATIVO - PRINCIPAL	410 550	
1218.01.1.2.00	CPSS DO SERVIDOR CIVIL ATIVO - MULTAS E JUROS DE MORA	410 550	
1240.00.0.0.00	CONTRIBUIÇÃO PARA O CUSTEIO DO SERVIÇO DE ILUMINAÇÃO PÚBLICA		
1240.00.1.0.00	CONTRIBUIÇÃO PARA O CUSTEIO DO SERVIÇO DE ILUMINAÇÃO PÚBLICA		
1240.00.1.1.00	CONTRIBUIÇÃO PARA O CUSTEIO DO SERVIÇO DE ILUMINAÇÃO PÚBLICA	620 115	
1300.00.0.0.00	RECEITA PATRIMONIAL		
1310.00.0.0.00	EXPLORAÇÃO DO PATRIMÔNIO IMOBILIÁRIO DO ESTADO		
1310.01.0.0.00	ALUGUEIS, ARRENDAMENTOS, FOROS, LAUDÉMIOS, TARIFAS DE OCUPAÇ		
1310.01.1.0.00	ALUGUEIS E ARRENDAMENTOS		
1310.01.1.1.00	ALUGUEIS E ARRENDAMENTOS - PRINCIPAL	001 100	
1310.01.1.1.00	ALUGUEIS E ARRENDAMENTOS - PRINCIPAL	001 100	
1310.01.2.0.00	FOROS, LAUDÉMIOS E TARIFAS DE OCUPAÇÃO		
1310.01.2.1.00	FOROS, LAUDÉMIOS E TARIFAS DE OCUPAÇÃO - PRINCIPAL	001 100	
1310.01.2.1.00	FOROS, LAUDÉMIOS E TARIFAS DE OCUPAÇÃO - PRINCIPAL	001 100	
1310.01.2.1.00	FOROS, LAUDÉMIOS E TARIFAS DE OCUPAÇÃO - PRINCIPAL	001 100	
1310.02.0.0.00	CONCESSÃO, PERMISSÃO, AUTORIZAÇÃO OU CESSÃO DO DIREITO DE US		
1310.02.1.0.00	CONCESSÃO, PERMISSÃO, AUTORIZAÇÃO OU CESSÃO DO DIREITO DE US		
1310.02.1.1.00	CONCESSÃO, PERMISSÃO, AUTORIZAÇÃO OU CESSÃO DO DIREITO DE US	001 100	
1310.99.0.0.00	OUTRAS RECEITAS IMOBILIÁRIAS		
1310.99.1.0.00	OUTRAS RECEITAS IMOBILIÁRIAS		
1310.99.1.1.00	OUTRAS RECEITAS IMOBILIÁRIAS - PRINCIPAL	001 100	CF, ARTIGO 156, I - CTM - LEI N° 324, 02/12/2013
1320.00.0.0.00	VALORES IMOBILIÁRIOS		
1321.00.0.0.00	JUROS E CORREÇÕES MONETÁRIAS		
1321.00.1.0.00	REMUNERAÇÃO DE DEPÓSITOS BANCÁRIOS		
1321.00.1.1.00	REMUNERAÇÃO DE DEPÓSITOS BANCÁRIOS - PRINCIPAL	001 100	LEGISLAÇÃO PRÓPRIA



PREFEITURA DE ELISEU MARTINS
PRAÇA GOV. ALBERTO SILVA - CNPJ:06554059/0001-08

Orçamento Programa - Exercício de 2020
TABELA EXPLICATIVA - LEGISLAÇÃO DA RECEITA
(Inc. III, § 1º, Art.2º)

Página 3
Lei: 361, Data: 12/12/2019

Código	Discriminação	Fonte	Legislacao
1321.00.1.1.01	RECEITA REMUNERAÇÃO DEPÓS. BANCÁR.RECUR.VINCUL.FUNDEB	110 240	LEGISLAÇÃO PRÓPRIA
1321.00.1.1.02	REMUNERAÇÃO DE DEPÓSITOS BANCÁRIOS - ADM VINCULADOS	510 110	LEGISLAÇÃO PRÓPRIA
1321.00.1.1.03	RECEITA REMUN.DEPÓS. BANC.RECUR.VINC. FNS PRÓPRIOS	001 300	LEGISLAÇÃO PRÓPRIA
1321.00.1.1.04	REMUNERAÇÃO DE DEPÓSITOS BANCÁRIOS - FNS VINCULADOS	213 115	LEGISLAÇÃO PRÓPRIA
1321.00.1.1.05	RECEITA REMUN.DEPÓS.BANC.RECUR.VINCUL.-FNAS	311 400	LEGISLAÇÃO PRÓPRIA
1321.00.1.1.06	REMUNERAÇÃO DE DEPÓSITOS BANCÁRIOS - QSE	120 115	LEGISLAÇÃO PRÓPRIA
1321.00.1.1.07	REMUNERAÇÃO DE DEPÓSITOS BANCÁRIOS - PDDE	121 115	LEGISLAÇÃO PRÓPRIA
1321.00.1.1.08	REMUNERAÇÃO DE DEPÓSITOS BANCÁRIOS - PNAE	122 115	LEGISLAÇÃO PRÓPRIA
1321.00.1.1.09	REMUNERAÇÃO DE DEPÓSITOS BANCÁRIOS - PNATE	123 115	LEGISLAÇÃO PRÓPRIA
1321.00.1.1.10	REMUNERAÇÃO DE DEPÓSITOS BANCÁRIOS - FNDE	124 115	LEGISLAÇÃO PRÓPRIA
1321.00.1.1.11	REMUNERAÇÃO DE DEPÓSITOS BANCÁRIOS - CONVENIOS	510 110	LEGISLAÇÃO PRÓPRIA
1321.00.1.1.12	REMUNERAÇÃO DE DEPÓSITOS BANCÁRIOS - HOSPITAL	213 115	LEGISLAÇÃO PRÓPRIA
1321.00.1.1.13	REMUNERAÇÃO DE DEPÓSITOS BANCÁRIOS - COMPLETAÇÃO DA UNIÃO	110 230	LEGISLAÇÃO PRÓPRIA
1321.00.4.0.00	REMUNERAÇÃO DOS RECURSOS DO REGIME PRÓPRIO DE PREVIDÊNCIA SO		
1321.00.4.1.00	REMUNERAÇÃO DOS RECURSOS DO REGIME PRÓPRIO DE PREVIDÊNCIA SO	410 550	
1321.00.4.1.01	REMUNERAÇÃO DOS RECURSOS DO REGIME PRÓPRIO DE PREVIDÊNCIA SO	430 540	
1322.00.0.0.00	DIVIDENDOS		
1322.00.1.0.00	DIVIDENDOS		
1322.00.1.1.00	DIVIDENDOS - PRINCIPAL	001 100	LEGISLAÇÃO PRÓPRIA
1329.00.0.0.00	OUTROS VALORES MOBILIÁRIOS		
1329.00.1.0.00	OUTROS VALORES MOBILIÁRIOS		
1329.00.1.1.00	OUTROS VALORES MOBILIÁRIOS - PRINCIPAL	001 100	
1390.00.0.0.00	DEMAIS RECEITAS PATRIMONIAIS		
1390.00.1.0.00	DEMAIS RECEITAS PATRIMONIAIS		
1390.00.1.1.00	DEMAIS RECEITAS PATRIMONIAIS - PRINCIPAL	001 100	LEGISLAÇÃO PRÓPRIA
1600.00.0.0.00	RECEITA DE SERVIÇOS		



PREFEITURA DE ELISEU MARTINS
PRAÇA GOV. ALBERTO SILVA - CNPJ:06554059/0001-08

Orçamento Programa - Exercício de 2020
TABELA EXPLICATIVA - LEGISLAÇÃO DA RECEITA
(Inc. III, § 1º, Art.2º)

Página 4
Lei: 361, Data: 12/12/2019

Código	Discriminação	Fonte	Legislacao
1610.00.0.0.00	SERVIÇOS ADMINISTRATIVOS E COMERCIAIS GERAIS		
1610.01.0.0.00	SERVIÇOS ADMINISTRATIVOS E COMERCIAIS GERAIS		
1610.01.1.0.00	SERVIÇOS ADMINISTRATIVOS E COMERCIAIS GERAIS		
1610.01.1.1.00	SERVIÇOS ADMINISTRATIVOS E COMERCIAIS GERAIS - PRINCIPAL	001 100	
1610.01.1.1.01	SERVIÇOS ADM. E COMERCIAIS GERAIS - FORNECIMENTO DE ÁGUA	001 100	
1610.01.1.1.02	SERVIÇOS ADM. E COMERCIAIS GERAIS - RELIGAMENTO DE ÁGUA	001 100	
1700.00.0.0.00	TRANSFERÊNCIAS CORRENTES		
1710.00.0.0.00	TRANSFERÊNCIAS DA UNIÃO E DE SUAS ENTIDADES		
1718.00.0.0.00	TRANSFERÊNCIAS DA UNIÃO - ESPECÍFICAS DE ESTADOS, DF E MUNIC		
1718.01.0.0.00	PARTICIPAÇÃO NA RECEITA DA UNIÃO		
1718.01.2.0.00	COTA-PARTE DO FUNDO DE PARTICIPAÇÃO DOS MUNICÍPIOS - COTA ME		
1718.01.2.1.00	COTA-PARTE DO FUNDO DE PARTICIPAÇÃO DOS MUNICÍPIOS - COTA ME	001 100	CF. ART 159, I, B
1718.01.3.0.00	COTA-PARTE DO FUNDO DE PARTICIPAÇÃO DO MUNICÍPIOS - 1% COTA		
1718.01.3.1.00	COTA-PARTE DO FUNDO DE PARTICIPAÇÃO DO MUNICÍPIOS - 1% COTA	001 100	CF. ART 159, I, D
1718.01.4.0.00	COTA-PARTE DO FUNDO DE PARTICIPAÇÃO DOS MUNICÍPIOS - 1% COTA		
1718.01.4.1.00	COTA-PARTE DO FUNDO DE PARTICIPAÇÃO DOS MUNICÍPIOS - 1% COTA	001 100	CF. ART 159, I, E
1718.01.5.0.00	COTA-PARTE DO IMPOSTO SOBRE A PROPRIEDADE TERRITORIAL RURAL		
1718.01.5.1.00	COTA-PARTE DO IMPOSTO SOBRE A PROPRIEDADE TERRITORIAL RURAL	001 100	CF. ART 158, II
1718.02.0.0.00	TRANSFERÊNCIA DA COMPENSAÇÃO FINANCEIRA PELA EXPLORAÇÃO DE R		
1718.02.3.0.00	COTA-PARTE ROYALTIES - COMPENSAÇÃO FINANCEIRA PELA PRODUÇÃO		
1718.02.3.1.00	COTA-PARTE ROYALTIES - COMPENSAÇÃO FINANCEIRA PELA PRODUÇÃO	001 100	
1718.02.4.0.00	COTA-PARTE ROYALTIES PELO EXCEDENTE DA PRODUÇÃO DO PETRÓLEO		
1718.02.4.1.00	COTA-PARTE ROYALTIES PELO EXCEDENTE DA PRODUÇÃO DO PETRÓLEO	001 100	
1718.02.6.0.00	COTA-PARTE DO FUNDO ESPECIAL DO PETRÓLEO - FEP		
1718.02.6.1.00	COTA-PARTE DO FUNDO ESPECIAL DO PETRÓLEO - FEP - PRINCIPAL	001 100	LEGISLAÇÃO FEDERAL
1718.02.9.0.00	OUTRAS TRANSFERÊNCIAS DECORRENTES DE COMPENSAÇÃO FINANCEIRA		
1718.02.9.1.00	OUTRAS TRANSFERÊNCIAS DECORRENTES DE COMPENSAÇÃO FINANCEIRA	001 100	LEGISLAÇÃO FEDERAL
1718.03.0.0.00	TRANSFERÊNCIA DE RECURSOS DO SISTEMA ÚNICO DE SAÚDE - SUS -		
1718.03.1.0.00	TRANSFERÊNCIA DE RECURSOS DO SUS - ATENÇÃO BÁSICA		
1718.03.1.1.00	TRANSFERÊNCIA DE RECURSOS DO SUS - ATENÇÃO BÁSICA - PRINCIPA	214 115	RESOLUÇÃO FNS

PREFEITURA DE ELISEU MARTINS

PRAÇA GOV. ALBERTO SILVA - CNPJ:06554059/0001-08

Orçamento Programa - Exercício de 2020

TABELA EXPLICATIVA - LEGISLAÇÃO DA RECEITA

(Inc. III, § 1º, Art.2º)

Página 5

Lei: 361, Data: 12/12/2019

Codigo	Discriminação	Fonte	Legislacao
1718.03.2.0.00	TRANSFERÊNCIA DE RECURSOS DO SUS – ATENÇÃO DE MÉDIA E ALTA C		
1718.03.2.1.00	TRANSFERÊNCIA DE RECURSOS DO SUS – ATENÇÃO DE MÉDIA E ALTA C	214 115	RESOLUÇÃO FNS
1718.03.3.0.00	TRANSFERÊNCIA DE RECURSOS DO SUS – VIGILANCIA EM SAÚDE		
1718.03.3.1.00	TRANSFERÊNCIA DE RECURSOS DO SUS – VIGILANCIA EM SAÚDE - PRI	214 115	RESOLUÇÃO FNS
1718.03.4.0.00	TRANSFERÊNCIA DE RECURSOS DO SUS – ASSISTÊNCIA FARMACÊUTICA		
1718.03.4.1.00	TRANSFERÊNCIA DE RECURSOS DO SUS – ASSISTÊNCIA FARMACÊUTICA	214 115	RESOLUÇÃO FNS
1718.03.5.0.00	TRANSFERÊNCIA DE RECURSOS DO SUS – GESTÃO DO SUS		
1718.03.5.1.00	TRANSFERÊNCIA DE RECURSOS DO SUS – GESTÃO DO SUS - PRINCIPAL	214 115	RESOLUÇÃO FNS
1718.03.9.0.00	TRANSFERÊNCIA DE RECURSOS DO SUS – OUTROS PROGRAMAS FINANCIA		
1718.03.9.1.00	TRANSFERÊNCIA DE RECURSOS DO SUS – OUTROS PROGRAMAS FINANCIA	214 115	RESOLUÇÃO FNS
1718.05.0.0.00	TRANSFERÊNCIAS DE RECURSOS DO FUNDO NACIONAL DO DESENVOLVIME		
1718.05.1.0.00	TRANSFERÊNCIAS DO SALÁRIO-EDUCAÇÃO		
1718.05.1.1.00	TRANSFERÊNCIAS DO SALÁRIO-EDUCAÇÃO - PRINCIPAL	120 200	RESOLUÇÃO FNDE
1718.05.2.0.00	TRANSFERÊNCIAS DIRETAS DO FNDE REFERENTES AO PROGRAMA DINHEI		
1718.05.2.1.00	TRANSFERÊNCIAS DIRETAS DO FNDE REFERENTES AO PROGRAMA DINHEI	121 200	RESOLUÇÃO FNDE
1718.05.3.0.00	TRANSFERÊNCIAS DIRETAS DO FNDE REFERENTES AO PROGRAMA NACION		
1718.05.3.1.00	TRANSFERÊNCIAS DIRETAS DO FNDE REFERENTES AO PROGRAMA NACION	122 200	RESOLUÇÃO FNDE
1718.05.4.0.00	TRANSFERÊNCIAS DIRETAS DO FNDE REFERENTES AO PROGRAMA NACION		
1718.05.4.1.00	TRANSFERÊNCIAS DIRETAS DO FNDE REFERENTES AO PROGRAMA NACION	123 200	RESOLUÇÃO FNDE
1718.05.5.0.00	PROGRAMA NACIONAL DE INCLUSÃO DE JOVENS - PROJOVEM URBANO		
1718.05.5.1.00	PROGRAMA NACIONAL DE INCLUSÃO DE JOVENS - PROJOVEM URBANO -	124 115	
1718.05.6.0.00	PROGRAMA NACIONAL DE INCLUSÃO DE JOVENS - PROJOVEM CAMPO		
1718.05.6.1.00	PROGRAMA NACIONAL DE INCLUSÃO DE JOVENS - PROJOVEM CAMPO - P	124 115	
1718.05.7.0.00	PROGRAMA BRASIL ALFABETIZADO - PBA		
1718.05.7.1.00	PROGRAMA BRASIL ALFABETIZADO - PBA - PRINCIPAL	124 115	
1718.05.9.0.00	OUTRAS TRANSFERÊNCIAS DIRETAS DO FUNDO NACIONAL DO DESENVOLV		
1718.05.9.1.00	OUTRAS TRANSFERÊNCIAS DIRETAS DO FUNDO NACIONAL DO DESENVOLV	124 115	RESOLUÇÃO FNDE
1718.06.0.0.00	TRANSFERENCIA FINANCEIRA DO ICMS – DESONERAÇÃO – L.C. Nº 87/		
	TRANSFERENCIA FINANCEIRA DO ICMS – DESONERAÇÃO – L.C. Nº 87/		

PREFEITURA DE ELISEU MARTINS

PRAÇA GOV. ALBERTO SILVA - CNPJ:06554059/0001-08

Orçamento Programa - Exercício de 2020

TABELA EXPLICATIVA - LEGISLAÇÃO DA RECEITA

(Inc. III, § 1º, Art.2º)

Página 6

Lei: 361, Data: 12/12/2019

Codigo	Discriminação	Fonte	Legislacao
1718.06.1.1.00	TRANSFERENCIA FINANCEIRA DO ICMS – DESONERAÇÃO – L.C. Nº 87/	001 100	LEI COMPLEMENTAR Nº 87/1996
1718.09.0.0.00	TRANSFERÊNCIAS DE RECURSOS DE COMPLEMENTAÇÃO DA UNIÃO AO FUN		
1718.09.1.0.00	TRANSFERÊNCIAS DE RECURSOS DA COMPLEMENTAÇÃO DA UNIÃO AO FUN		
1718.09.1.1.00	TRANSFERÊNCIAS DE RECURSOS DA COMPLEMENTAÇÃO DA UNIÃO AO FUN	110 230	LEI CF 11494/2007
1718.10.0.0.00	TRANSFERÊNCIAS DE CONVÊNIO DA UNIÃO E DE SUAS ENTIDADES		
1718.10.2.0.00	TRANSFERÊNCIAS DE CONVÊNIO DA UNIÃO DESTINADAS A PROGRAMAS		
1718.10.2.1.00	TRANSFERÊNCIAS DE CONVÊNIO DA UNIÃO DESTINADAS A PROGRAMAS	190 115	LEGISLAÇÃO FEDERAL
1718.10.5.0.00	TRANSFERÊNCIAS DE CONVÊNIO DA UNIÃO DESTINADAS A PROGRAMAS		
1718.10.5.1.00	TRANSFERÊNCIAS DE CONVÊNIO DA UNIÃO DESTINADAS A PROGRAMAS	510 100	LEGISLAÇÃO FEDERAL
1718.10.9.0.00	OUTRAS TRANSFERÊNCIAS DE CONVÊNIO DA UNIÃO		
1718.10.9.1.00	OUTRAS TRANSFERÊNCIAS DE CONVÊNIO DA UNIÃO - PRINCIPAL	001 100	LEGISLAÇÃO FEDERAL
1718.12.0.0.00	TRANSFERÊNCIAS DE RECURSOS DO FUNDO NACIONAL DE ASSISTÊNCIA		
1718.12.1.0.00	TRANSFERÊNCIAS DE RECURSOS DO FUNDO NACIONAL DE ASSISTÊNCIA		
1718.12.1.1.01	TRANSFERÊNCIAS DE REC FUNDO NAC DE ASSISTÊNCIA CRIANÇA FELIZ	311 400	RESOLUÇÃO FNAS
1718.12.1.1.02	TRANSFERÊNCIAS DE REC FUNDO NAC DE ASSISTÊNCIA - SFVC	311 400	RESOLUÇÃO FNAS
1718.12.1.1.03	TRANSFERÊNCIAS DE REC FUNDO NAC DE ASSISTÊNCIA - PBV III	311 400	RESOLUÇÃO FNAS
1718.12.1.1.04	TRANSFERÊNCIAS DE REC FUNDO NAC DE ASSISTÊNCIA - PBF	311 400	RESOLUÇÃO FNAS
1718.12.1.1.05	TRANSFERÊNCIAS DE REC FUNDO NAC DE ASSISTÊNCIA - IGD SUAS	311 400	RESOLUÇÃO FNAS
1718.12.1.1.06	TRANSFERÊNCIAS DE REC FUNDO NAC DE ASSISTÊNCIA - IGDBF	311 400	RESOLUÇÃO FNAS
1718.12.1.1.07	TRANSFERÊNCIAS DE REC FUNDO NAC DE ASSISTÊNCIA - OUTROS	311 400	RESOLUÇÃO FNAS
1718.99.0.0.00	OUTRAS TRANSFERÊNCIAS DA UNIÃO		
1718.99.1.0.00	OUTRAS TRANSFERÊNCIAS DA UNIÃO		
1718.99.1.1.00	OUTRAS TRANSFERÊNCIAS DA UNIÃO - PRINCIPAL	001 100	RESOLUÇÃO FEDERAL
1720.00.0.0.00	TRANSFERÊNCIAS DOS ESTADOS E DO DISTRITO FEDERAL E DE SUAS E		
1728.00.0.0.00	TRANSFERÊNCIAS DOS ESTADOS - ESPECÍFICAS DE ESTADOS, DF E MU		
1728.01.0.0.00	PARTICIPAÇÃO NA RECEITA DOS ESTADOS		



PREFEITURA DE ELISEU MARTINS
PRAÇA GOV. ALBERTO SILVA - CNPJ:06554059/0001-08

Orçamento Programa - Exercício de 2020

TABELA EXPLICATIVA - LEGISLAÇÃO DA RECEITA
(Inc. III, § 1º, Art. 2º)

Página 7

Lei: 361, Data: 12/12/2019

Código	Discriminação	Fonte	Legislação
1728.01.1.0.00	COTA-PARTE DO ICMS		
1728.01.1.1.00	COTA-PARTE DO ICMS - PRINCIPAL	001 100	CF. ART. 158, IV LEGISLAÇÃO ESTADUAL
1728.01.2.0.00	COTA-PARTE DO IPVA		
1728.01.2.1.00	COTA-PARTE DO IPVA - PRINCIPAL	001 100	CF. ART. 158, III LEGISLAÇÃO ESTADUAL
1728.01.3.0.00	COTA-PARTE DO IPI - MUNICÍPIOS		
1728.01.3.1.00	COTA-PARTE DO IPI - MUNICÍPIOS - PRINCIPAL	001 100	CF. ART. 159, I § 3º
1728.01.4.0.00	COTA-PARTE DA CONTRIBUIÇÃO DE INTERVENÇÃO NO DOMÍNIO ECONÔMICO		
1728.01.4.1.00	COTA-PARTE DA CONTRIBUIÇÃO DE INTERVENÇÃO NO DOMÍNIO ECONÔMICO	610 115	EMENDA CONSTITUCIONAL Nº 42 DE 19/12/2003
1728.01.5.0.00	OUTRAS PARTICIPAÇÕES NA RECEITA DOS ESTADOS		
1728.01.5.1.00	OUTRAS PARTICIPAÇÕES NA RECEITA DOS ESTADOS - PRINCIPAL	001 100	
1728.01.5.1.00	OUTRAS PARTICIPAÇÕES NA RECEITA DOS ESTADOS - PRINCIPAL	001 100	
1728.03.0.0.00	TRANSFERÊNCIA DE RECURSOS DO ESTADO PARA PROGRAMAS DE SAÚDE		
1728.03.1.0.00	TRANSFERÊNCIA DE RECURSOS DO ESTADO PARA PROGRAMAS DE SAÚDE		
1728.03.1.1.00	TRANSFERÊNCIA DE RECURSOS DO ESTADO PARA PROGRAMAS DE SAÚDE	213 115	LEGISLAÇÃO ESTADUAL
1728.03.1.1.00	TRANSFERÊNCIA DE RECURSOS DO ESTADO PARA PROGRAMAS DE SAÚDE	213 115	
1728.10.0.0.00	TRANSFERÊNCIA DE CONVÊNIO DOS ESTADOS E DO DISTRITO FEDERAL		
1728.10.2.0.00	TRANSFERÊNCIAS DE CONVÊNIO DOS ESTADOS DESTINADAS A PROGRAMA		
1728.10.2.1.00	TRANSFERÊNCIAS DE CONVÊNIO DOS ESTADOS DESTINADAS A PROGRAMA	190 115	
1728.10.9.0.00	OUTRAS TRANSFERÊNCIAS DE CONVÊNIO DOS ESTADOS		
1728.10.9.1.00	OUTRAS TRANSFERÊNCIAS DE CONVÊNIO DOS ESTADOS - PRINCIPAL	001 100	
1728.10.9.1.00	OUTRAS TRANSFERÊNCIAS DE CONVÊNIO DOS ESTADOS - PRINCIPAL	001 100	LEGISLAÇÃO ESTADUAL
1728.99.0.0.00	OUTRAS TRANSFERÊNCIAS DOS ESTADOS		
1728.99.1.0.00	OUTRAS TRANSFERÊNCIAS DOS ESTADOS		
1728.99.1.1.00	OUTRAS TRANSFERÊNCIAS DOS ESTADOS - PRINCIPAL	001 100	LEGISLAÇÃO ESTADUAL
1750.00.0.0.00	TRANSFERÊNCIAS DE OUTRAS INSTITUIÇÕES PÚBLICAS		
1758.00.0.0.00	TRANSFERÊNCIAS DE OUTRAS INSTITUIÇÕES PÚBLICAS - ESPECÍFICAS		
1758.01.0.0.00	TRANSFERÊNCIAS DE RECURSOS DO FUNDO DE MANUTENÇÃO E DESENVOL		
1758.01.1.0.00	TRANSFERÊNCIAS DE RECURSOS DO FUNDO DE MANUTENÇÃO E DESENVOL		
1758.01.1.1.00	TRANSFERÊNCIAS DE RECURSOS DO FUNDO DE MANUTENÇÃO E DESENVOL	110 230	EC Nº 14. ART 60 ADCT - LEI Nº 424/1996
1900.00.0.0.00	OUTRAS RECEITAS CORRENTES		



PREFEITURA DE ELISEU MARTINS
PRAÇA GOV. ALBERTO SILVA - CNPJ:06554059/0001-08

Orçamento Programa - Exercício de 2020

TABELA EXPLICATIVA - LEGISLAÇÃO DA RECEITA
(Inc. III, § 1º, Art. 2º)

Página 8

Lei: 361, Data: 12/12/2019

Código	Discriminação	Fonte	Legislação
1920.00.0.0.00	INDENIZAÇÕES, RESTITUIÇÕES E RESSARCIMENTOS		
1921.00.0.0.00	INDENIZAÇÕES		
1921.99.0.0.00	OUTRAS INDENIZAÇÕES		
1921.99.1.0.00	OUTRAS INDENIZAÇÕES		
1921.99.1.1.00	OUTRAS INDENIZAÇÕES - PRINCIPAL	001 100	LEGISLAÇÃO PRÓPRIA
1922.00.0.0.00	RESTITUIÇÕES		
1922.99.0.0.00	OUTRAS RESTITUIÇÕES		
1922.99.1.0.00	OUTRAS RESTITUIÇÕES		
1922.99.1.1.00	OUTRAS RESTITUIÇÕES - PRINCIPAL	001 100	LEGISLAÇÃO PRÓPRIA
1990.00.0.0.00	DEMAIS RECEITAS CORRENTES		
1990.03.0.0.00	COMPENSAÇÕES FINANCEIRAS ENTRE O REGIME GERAL E OS REGIMES P		
1990.03.1.0.00	COMPENSAÇÕES FINANCEIRAS ENTRE O REGIME GERAL E OS REGIMES P		
1990.03.1.1.00	COMPENSAÇÕES FINANCEIRAS ENTRE O REGIME GERAL E OS REGIMES P	410 550	
1990.99.0.0.00	OUTRAS RECEITAS		
1990.99.2.0.00	OUTRAS RECEITAS - FINANCEIRAS		
1990.99.2.1.00	OUTRAS RECEITAS - FINANCEIRAS - PRINCIPAL	001 100	
2000.00.0.0.00	RECEITAS DE CAPITAL		
2100.00.0.0.00	OPERAÇÕES DE CRÉDITO		
2110.00.0.0.00	OPERAÇÕES DE CRÉDITO - MERCADO INTERNO		
2119.00.0.0.00	OUTRAS OPERAÇÕES DE CRÉDITO - MERCADO INTERNO		
2119.00.1.0.00	OUTRAS OPERAÇÕES DE CRÉDITO - MERCADO INTERNO		
2119.00.1.1.00	OUTRAS OPERAÇÕES DE CRÉDITO - MERCADO INTERNO - PRINCIPAL	920 115	GOVERNO FEDERAL
2120.00.0.0.00	OPERAÇÕES DE CRÉDITO - MERCADO EXTERNO		
2129.00.0.0.00	OUTRAS OPERAÇÕES DE CRÉDITO - MERCADO EXTERNO		
2129.00.1.0.00	OUTRAS OPERAÇÕES DE CRÉDITO - MERCADO EXTERNO		
2129.00.1.1.00	OUTRAS OPERAÇÕES DE CRÉDITO - MERCADO EXTERNO - PRINCIPAL	920 115	
2200.00.0.0.00	ALIENAÇÃO DE BENS		
2210.00.0.0.00	ALIENAÇÃO DE BENS MÓVEIS		
2213.00.0.0.00	ALIENAÇÃO DE BENS MÓVEIS E SEMOVENTES		
2213.00.1.0.00	ALIENAÇÃO DE BENS MÓVEIS E SEMOVENTES		



PREFEITURA DE ELISEU MARTINS
 PRAÇA GOV. ALBERTO SILVA - CNPJ:06554059/0001-08

Orçamento Programa - Exercício de 2020

TABELA EXPLICATIVA - LEGISLAÇÃO DA RECEITA
 (Inc. III, § 1º, Art.2º)

Página 9

Lei: 361, Data: 12/12/2019

Codigo	Discriminação	Fonte	Legislacao
2213.00.1.1.00	ALIENAÇÃO DE BENS MÓVEIS E SEMOVENTES - PRINCIPAL	930 130	
2220.00.0.0.00	ALIENAÇÃO DE BENS IMÓVEIS		
2220.00.1.0.00	ALIENAÇÃO DE BENS IMÓVEIS		
2220.00.1.1.00	ALIENAÇÃO DE BENS IMÓVEIS - PRINCIPAL	930 130	LEGISLAÇÃO MUNICIPAL
2400.00.0.0.00	TRANSFERÊNCIAS DE CAPITAL		
2410.00.0.0.00	TRANSFERÊNCIAS DA UNIÃO E DE SUAS ENTIDADES		
2418.00.0.0.00	TRANSFERÊNCIAS DA UNIÃO - ESPECÍFICAS DE ESTADOS, DF E MUNIC		
2418.03.0.0.00	TRANSFERÊNCIA DE RECURSOS DO SISTEMA ÚNICO DE SAÚDE - SUS -		
2418.03.1.0.00	TRANSFERÊNCIA DE RECURSOS DO SUS - ATENÇÃO BÁSICA		
2418.03.1.1.00	TRANSFERÊNCIA DE RECURSOS DO SUS - ATENÇÃO BÁSICA - PRINCIPA	215 115	LEGISLAÇÃO FNS
2418.10.0.0.00	TRANSFERÊNCIA DE CONVÊNIO DA UNIÃO E DE SUAS ENTIDADES		
2418.10.2.0.00	TRANSFERÊNCIAS DE CONVÊNIO DA UNIÃO DESTINADAS A PROGRAMAS D		
2418.10.2.1.00	TRANSFERÊNCIAS DE CONVÊNIO DA UNIÃO DESTINADAS A PROGRAMAS D	510 100	LEGISLAÇÃO FEDERAL
2418.10.2.1.00	TRANSFERÊNCIAS DE CONVÊNIO DA UNIÃO DESTINADAS A PROGRAMAS D	510 100	
2418.10.5.0.00	TRANSFERÊNCIAS DE CONVÊNIO DA UNIÃO DESTINADAS A PROGRAMAS		
2418.10.5.1.00	TRANSFERÊNCIAS DE CONVÊNIO DA UNIÃO DESTINADAS A PROGRAMAS	510 100	
2418.10.6.0.00	TRANSFERÊNCIAS DE CONVÊNIO DA UNIÃO DESTINADAS A PROGRAMAS		
2418.10.6.1.00	TRANSFERÊNCIAS DE CONVÊNIO DA UNIÃO DESTINADAS A PROGRAMAS	510 100	
2418.10.7.0.00	TRANSFERÊNCIAS DE CONVÊNIO DA UNIÃO DESTINADAS A PROGRAMAS		
2418.10.7.1.00	TRANSFERÊNCIAS DE CONVÊNIO DA UNIÃO DESTINADAS A PROGRAMAS	510 110	
2418.10.9.0.00	OUTRAS TRANSFERÊNCIAS DE CONVÊNIO DA UNIÃO		
2418.10.9.1.00	OUTRAS TRANSFERÊNCIAS DE CONVÊNIO DA UNIÃO - PRINCIPAL	510 110	LEGISLAÇÃO FEDERAL
2418.10.9.1.00	OUTRAS TRANSFERÊNCIAS DE CONVÊNIO DA UNIÃO - PRINCIPAL	510 100	
2418.99.0.0.00	OUTRAS TRANSFERÊNCIAS DA UNIÃO		
2418.99.1.0.00	OUTRAS TRANSFERÊNCIAS DA UNIÃO		
2418.99.1.1.00	OUTRAS TRANSFERÊNCIAS DA UNIÃO - PRINCIPAL	510 100	
2420.00.0.0.00	TRANSFERÊNCIAS DOS ESTADOS E DO DISTRITO FEDERAL E DE SUAS E		
2428.00.0.0.00	TRANSFERÊNCIAS DOS ESTADOS, DISTRITO FEDERAL, E DE SUAS ENTI		
2428.05.0.0.00	TRANSFERÊNCIAS DE RECURSOS DESTINADOS A PROGRAMAS DE EDUCAÇÃO		
2428.05.1.0.00	TRANSFERÊNCIAS DE RECURSOS DESTINADOS A PROGRAMAS DE EDUCAÇÃO		
2428.05.1.1.00	TRANSFERÊNCIAS DE RECURSOS DESTINADOS A PROGRAMAS DE EDUCAÇÃO	190 115	
2428.10.0.0.00	TRANSFERÊNCIAS DE CONVÊNIO DOS ESTADOS E DO DISTRITO FEDERA		



PREFEITURA DE ELISEU MARTINS
 PRAÇA GOV. ALBERTO SILVA - CNPJ:06554059/0001-08

Orçamento Programa - Exercício de 2020

TABELA EXPLICATIVA - LEGISLAÇÃO DA RECEITA
 (Inc. III, § 1º, Art.2º)

Página 10

Lei: 361, Data: 12/12/2019

Codigo	Discriminação	Fonte	Legislacao
2428.10.2.0.00	TRANSFERÊNCIAS DE CONVÊNIO DOS ESTADOS DESTINADAS A PROGRAM		
2428.10.2.1.00	TRANSFERÊNCIAS DE CONVÊNIO DOS ESTADOS DESTINADAS A PROGRAM	190 115	LEGISLAÇÃO ESTADUAL
2428.10.5.0.00	TRANSFERÊNCIAS DE CONVÊNIO DOS ESTADOS DESTINADAS A PROGRAM		
2428.10.5.1.00	TRANSFERÊNCIAS DE CONVÊNIO DOS ESTADOS DESTINADAS A PROGRAM	940 115	
2428.10.6.0.00	TRANSFERÊNCIAS DE CONVÊNIO DOS ESTADOS DESTINADAS A PROGRAM		
2428.10.6.1.00	TRANSFERÊNCIAS DE CONVÊNIO DOS ESTADOS DESTINADAS A PROGRAM	940 100	
2428.10.7.0.00	TRANSFERÊNCIAS DE CONVÊNIO DOS ESTADOS DESTINADAS A PROGRAM		
2428.10.7.1.00	TRANSFERÊNCIAS DE CONVÊNIO DOS ESTADOS DESTINADAS A PROGRAM	940 100	
2428.10.9.0.00	OUTRAS TRANSFERÊNCIAS DE CONVÊNIO DOS ESTADOS		
2428.10.9.1.00	OUTRAS TRANSFERÊNCIAS DE CONVÊNIO DOS ESTADOS - PRINCIPAL	940 100	LEGISLAÇÃO ESTADUAL
2428.99.0.0.00	OUTRAS TRANSFERÊNCIAS DOS ESTADOS		
2428.99.1.0.00	OUTRAS TRANSFERÊNCIAS DOS ESTADOS		
2428.99.1.1.00	OUTRAS TRANSFERÊNCIAS DOS ESTADOS - PRINCIPAL	940 100	
2900.00.0.0.00	OUTRAS RECEITAS DE CAPITAL		
2990.00.0.0.00	DEMAIS RECEITAS DE CAPITAL		
2990.00.1.0.00	DEMAIS RECEITAS DE CAPITAL		
2990.00.1.1.00	DEMAIS RECEITAS DE CAPITAL - PRINCIPAL	940 100	LEGISLAÇÃO FEDERAL/ESTADUAL
7000.00.0.0.00	RECEITAS CORRENTES INTRAORÇAMENTÁRIAS		
7200.00.0.0.00	CONTRIBUIÇÕES		
7210.00.0.0.00	CONTRIBUIÇÕES SOCIAIS		
7218.00.0.0.00	CONTRIBUIÇÕES SOCIAIS ESPECÍFICAS DE ESTADOS, DF E MUNICÍPIO		
7218.03.0.0.00	CPSSS PATRONAL - SERVIDOR CIVIL - ESPECÍFICO DE EST/DF/MUN		
7218.03.1.0.00	CPSSS PATRONAL - SERVIDOR CIVIL ATIVO		
7218.03.1.1.01	CPSSS PATRONAL - SERVIDOR CIVIL ATIVO - PRINCIPAL	430 540	
7218.03.1.1.02	CPSSS PATRONAL - SERVIDOR CIVIL ATIVO - PRINCIPAL	410 550	
7218.03.1.2.00	CPSSS PATRONAL - SERVIDOR CIVIL ATIVO - MULTAS E JUROS DE MO	410 550	
7218.04.0.0.00	CPSSS PATRONAL - PARCELAMENTOS - ESPECÍFICO DE EST/DF/MUN		
7218.04.1.0.00	CPSSS PATRONAL - PARCELAMENTOS - SERVIDOR CIVIL ATIVO		
7218.04.1.1.00	CPSSS PATRONAL - PARCELAMENTOS - SERVIDOR CIVIL ATIVO - PRIN	410 550	
7218.04.1.2.00	CPSSS PATRONAL - PARCELAMENTOS - SERVIDOR CIVIL ATIVO - MULT	410 550	
9000.00.0.0.00	(R) DEDUÇÕES DA RECEITA		



PREFEITURA DE ELISEU MARTINS

PRAÇA GOV. ALBERTO SILVA - CNPJ:06554059/0001-08

Orçamento Programa - Exercício de 2020

TABELA EXPLICATIVA - LEGISLAÇÃO DA RECEITA

(Inc. III, § 1º, Art. 2º)

Página 11

Lei: 361, Data: 12/12/2019

Código	Discriminação	Fonte	Legislação
9500.00.0.0.00	(R) DEDUÇÕES DO FUNDEB		
9510.00.0.0.00	(R) DEDUÇÕES DO FUNDEB	001 100	LEGISLAÇÃO FEDERAL/ESTADUAL

MARCOS AURELIO GUIMARÃES DE ARAUJ
PREFEITO MUNICIPAL
496.818.773-49

PETRONILIO ALVES DE SANTANA NETO
CONTADOR CRC 12.135/0-7
007.212.513-66



PREFEITURA DE ELISEU MARTINS

PRAÇA GOV. ALBERTO SILVA - CNPJ:06554059/0001-08

Orçamento Programa - Exercício de 2020

DEMONSTRATIVO DA RECEITA E DESPESA SEGUNDO AS CATEGORIAS ECONOMICAS

(Inc. II, § 1º, Art. 2º)

Anexo 01

Página 1

Lei: 361, Data: 12/12/2019

RECEITA		RS	RS	DESPESA		RS	RS
RECEITAS CORRENTES				DESPESAS CORRENTES			
IMPOSTOS, TAXAS E CONTRIBUIÇÕES DE MELHORIA		456.737,61		PESSOAL E ENCARGOS SOCIAIS		6.927.620,00	
CONTRIBUIÇÕES		461.000,00		JUROS E ENCARGOS DA DÍVIDA		3.078,80	
RECEITA PATRIMONIAL		228.917,48		OUTRAS DESPESAS CORRENTES		6.572.546,59	
RECEITA DE SERVIÇOS		877.200,00					
TRANSFERÊNCIAS CORRENTES		14.212.363,57		SUB TOTAL			13.503.245,39
OUTRAS RECEITAS CORRENTES		62.000,00		SUPERAVIT DO ORÇAMENTO CORRENTE			1.855.921,35
CONTRIBUIÇÕES		640.500,00					
(R) DEDUÇÕES DO FUNDEB		-1.579.551,92		TOTAL			15.359.166,74
SUB TOTAL			15.359.166,74				
TOTAL			15.359.166,74	DESPESAS DE CAPITAL			
SUPERAVIT DO ORÇAMENTO CORRENTE			1.855.921,35	INVESTIMENTOS		2.860.756,23	
RECEITAS DE CAPITAL				AMORTIZAÇÃO DA DÍVIDA		151.423,38	
OPERAÇÕES DE CRÉDITO		20.000,00		SUB TOTAL			3.012.179,61
ALIENAÇÃO DE BENS		80.000,00		RESERVA DO RPPS			178.000,00
TRANSFERÊNCIAS DE CAPITAL		1.190.833,26		RESERVA DE CONTINGENCIA			106.575,00
OUTRAS RECEITAS DE CAPITAL		150.000,00		TOTAL			3.296.754,61
SUB TOTAL			1.440.833,26				
TOTAL			3.296.754,61	RESUMO			
RESUMO				DESPESAS CORRENTES		13.503.245,39	
RECEITAS CORRENTES		16.298.218,66		DESPESAS DE CAPITAL		3.012.179,61	
RECEITAS CORRENTES INTRAORÇAMENTÁRIAS		640.500,00		RESERVA DE CONTINGENCIA		284.575,00	
DEDUÇÕES DA RECEITA CORRENTE		-1.579.551,92		TOTAL DE DESPESA			16.800.000,00
RECEITAS DE CAPITAL		1.440.833,26					
TOTAL DE RECEITAS			16.800.000,00	TOTAL			16.800.000,00
TOTAL			16.800.000,00				

PREFEITURA DE ELISEU MARTINS

PRAÇA GOV. ALBERTO SILVA - CNPJ:06554059/0001-08

Orçamento Programa - Exercício de 2020

DEMONSTRATIVO DA RECEITA E DESPESA SEGUNDO AS CATEGORIAS ECONOMICAS

(Inc. II, § 1º, Art. 2º)

Anexo 01

Página 2

Lei: 361, Data: 12/12/2019

MARCOS AURELIO GUIMARÃES DE ARAUJ
PREFEITO MUNICIPAL
496.818.773-49

PETRONILIO ALVES DE SANTANA NETO
CONTADOR CRC 12.135/0-7
007.212.513-66

**PREFEITURA DE ELISEU MARTINS**

PRAÇA GOV. ALBERTO SILVA - CNPJ:06554059/0001-08

Anexo 02
Página 1

Orçamento Programa - Exercício de 2020

RECEITAS SEGUNDO AS CATEGORIAS ECONOMICAS

Lei: 361, Data: 12/12/2019

Código	Especificação	F.R.	Desdobramento	SubCategoria Fonte	Categoria Econômica
1000.00.0.0	RECEITAS CORRENTES	0.000.000			16.298.218,66
1100.00.0.0	IMPOSTOS, TAXAS E CONTRIBUIÇÕES DE MELHORIA	0.000.000		456.737,61	
1110.00.0.0	IMPOSTOS	0.000.000		450.532,75	
1113.00.0.0	IMPOSTOS SOBRE A RENDA E PROVENTOS DE QUALQUER NATUREZA	0.000.000	208.500,00		
1113.03.0.0	IMPOSTO SOBRE A RENDA - RETIDO NA FONTE	0.000.000	208.500,00		
1113.03.1.0	IMPOSTO SOBRE A RENDA - RETIDO NA FONTE - TRABALHO	0.000.000	208.500,00		
1113.03.1.1	IMPOSTO SOBRE A RENDA - RETIDO NA FONTE - TRABALHO - PRINCIP	1.001.00	208.500,00		
1118.00.0.0	IMPOSTOS ESPECIFICOS DE ESTADOS, DF E MUNICÍPIOS	0.000.000	237.032,75		
1118.01.0.0	IMPOSTOS SOBRE O PATRIMÔNIO PARA ESTADOS/DF/MUNICÍPIOS	0.000.000	78.798,35		
1118.01.1.0	IMPOSTO SOBRE A PROPRIEDADE PREDIAL E TERRITORIAL URBANA	0.000.000	26.945,42		
1118.01.1.1	IMPOSTO SOBRE A PROPRIEDADE PREDIAL E TERRITORIAL URBANA - P	1.001.00	26.945,42		
1118.01.4.0	IMPOSTO SOBRE TRANSMISSÃO "INTER VIVOS" DE BENS IMÓVEIS E DE	0.000.000	51.852,93		
1118.01.4.1	IMPOSTO SOBRE TRANSMISSÃO "INTER VIVOS" DE BENS IMÓVEIS E DE	1.001.00	51.852,93		
1118.02.0.0	IMPOSTOS SOBRE A PRODUÇÃO, CIRCULAÇÃO DE MERCADORIAS E SERVI	0.000.000	158.234,40		
1118.02.3.0	IMPOSTO SOBRE SERVIÇOS DE QUALQUER NATUREZA	0.000.000	158.234,40		
1118.02.3.1	IMPOSTO SOBRE SERVIÇOS DE QUALQUER NATUREZA - PRINCIPAL	1.001.00	158.234,40		
1119.00.0.0	OUTROS IMPOSTOS	0.000.000	5.000,00		
1119.01.0.0	OUTROS IMPOSTOS	0.000.000	5.000,00		
1119.01.1.0	OUTROS IMPOSTOS	0.000.000	5.000,00		
1119.01.1.2	OUTROS IMPOSTOS - MULTAS E JUROS DE MORA	1.001.00	5.000,00		
1120.00.0.0	TAXAS	0.000.000		2.904,86	
1121.00.0.0	TAXAS PELO EXERCÍCIO DO PODER DE POLÍCIA	0.000.000	1.500,00		
1121.01.0.0	TAXAS DE INSPEÇÃO, CONTROLE E FISCALIZAÇÃO	0.000.000	1.500,00		
1121.01.1.0	TAXAS DE INSPEÇÃO, CONTROLE E FISCALIZAÇÃO	0.000.000	1.500,00		
1121.01.1.1	TAXAS DE INSPEÇÃO, CONTROLE E FISCALIZAÇÃO - PRINCIPAL	1.001.00	1.500,00		
1122.00.0.0	TAXAS PELA PRESTAÇÃO DE SERVIÇOS	0.000.000	1.404,86		
1122.01.0.0	TAXAS PELA PRESTAÇÃO DE SERVIÇOS	0.000.000	1.404,86		
1122.01.1.0	TAXAS PELA PRESTAÇÃO DE SERVIÇOS	0.000.000	1.404,86		
1122.01.1.1	TAXAS PELA PRESTAÇÃO DE SERVIÇOS - PRINCIPAL	1.001.00	1.404,86		
1130.00.0.0	CONTRIBUIÇÃO DE MELHORIA	0.000.000		3.300,00	
1130.00.0.0	CONTRIBUIÇÃO DE MELHORIA	0.000.000	3.300,00		
1130.00.1.0	CONTRIBUIÇÃO DE MELHORIA	0.000.000	3.300,00		
1130.00.1.1	CONTRIBUIÇÃO DE MELHORIA - PRINCIPAL	1.001.00	3.300,00		
1200.00.0.0	CONTRIBUIÇÕES	0.000.000		461.000,00	
1210.00.0.0	CONTRIBUIÇÕES SOCIAIS	0.000.000		381.000,00	
1218.00.0.0	CONTRIBUIÇÕES SOCIAIS ESPECÍFICAS DE ESTADOS, DF E MUNICÍPIO	0.000.000	381.000,00		
1218.01.0.0	CONTRIBUIÇÃO DO SERVIDOR CIVIL PARA O PLANO DE SEGURIDADE SO	0.000.000	381.000,00		
1218.01.1.0	CPSS DO SERVIDOR CIVIL ATIVO	0.000.000	381.000,00		
1218.01.1.1	CPSS DO SERVIDOR CIVIL ATIVO - PRINCIPAL	1.410.00	380.000,00		
1218.01.1.2	CPSS DO SERVIDOR CIVIL ATIVO - MULTAS E JUROS DE MORA	1.410.00	1.000,00		
1240.00.0.0	CONTRIBUIÇÃO PARA O CUSTEIO DO SERVIÇO DE ILUMINAÇÃO PÚBLICA	0.000.000		80.000,00	
1240.00.0.0	CONTRIBUIÇÃO PARA O CUSTEIO DO SERVIÇO DE ILUMINAÇÃO PÚBLICA	0.000.000	80.000,00		
1240.00.1.0	CONTRIBUIÇÃO PARA O CUSTEIO DO SERVIÇO DE ILUMINAÇÃO PÚBLICA	0.000.000	80.000,00		
1240.00.1.1	CONTRIBUIÇÃO PARA O CUSTEIO DO SERVIÇO DE ILUMINAÇÃO PÚBLICA	1.620.00	80.000,00		
1300.00.0.0	RECEITA PATRIMONIAL	0.000.000		228.917,48	
1310.00.0.0	EXPLORAÇÃO DO PATRIMÔNIO IMOBILIÁRIO DO ESTADO	0.000.000		11.381,80	
1310.01.0.0	ALUGUÉIS, ARRENDAMENTOS, FOROS, LAUDÊMIOS, TARIFAS DE OCUPAÇ	0.000.000	5.992,71		
1310.01.1.0	ALUGUÉIS E ARRENDAMENTOS	0.000.000	2.200,00		
1310.01.1.1	ALUGUÉIS E ARRENDAMENTOS - PRINCIPAL	1.001.00	2.200,00		
1310.01.2.0	FOROS, LAUDÊMIOS E TARIFAS DE OCUPAÇÃO	0.000.000	3.792,71		
1310.01.2.1	FOROS, LAUDÊMIOS E TARIFAS DE OCUPAÇÃO - PRINCIPAL	1.001.00	3.792,71		
1310.02.0.0	CONCESSÃO, PERMISSÃO, AUTORIZAÇÃO OU CESSÃO DO DIREITO DE US	0.000.000	3.389,09		
1310.02.1.0	CONCESSÃO, PERMISSÃO, AUTORIZAÇÃO OU CESSÃO	0.000.000	3.389,09		



PREFEITURA DE ELISEU MARTINS

PRAÇA GOV. ALBERTO SILVA - CNPJ:06554059/0001-08

Anexo 02
Página 2

Orçamento Programa - Exercício de 2020

RECEITAS SEGUNDO AS CATEGORIAS ECONOMICAS

Lei: 361, Data: 12/12/2019

Código	Especificação	F.R.	Desdobramento	SubCategoria Fonte	Categoria Econômica
1310.02.1.1	DO DIREITO DE US	1.001.00	3.389,09		
1310.99.0.0	CONCESSÃO, PERMISSÃO, AUTORIZAÇÃO OU CESSÃO DO DIREITO DE US	0.000.000	2.000,00		
1310.99.1.0	OUTRAS RECEITAS IMOBILIÁRIAS	0.000.000	2.000,00		
1310.99.1.1	OUTRAS RECEITAS IMOBILIÁRIAS - PRINCIPAL	1.001.00	2.000,00		
1320.00.0.0	VALORES MOBILIÁRIOS	0.000.000		211.322,36	
1321.00.0.0	JUROS E CORREÇÕES MONETÁRIAS	0.000.000	126.168,78		
1321.00.1.0	REMUNERAÇÃO DE DEPÓSITOS BANCÁRIOS	0.000.000	41.168,78		
1321.00.1.1	REMUNERAÇÃO DE DEPÓSITOS BANCÁRIOS - PRINCIPAL	1.001.00	20.300,00		
1321.00.1.1	REMUNERAÇÃO DE DEPÓSITOS BANCÁRIOS - PRINCIPAL	1.001.00	1.000,00		
1321.00.1.1	REMUNERAÇÃO DE DEPÓSITOS BANCÁRIOS - PRINCIPAL	1.110.00	200,00		
1321.00.1.1	REMUNERAÇÃO DE DEPÓSITOS BANCÁRIOS - PRINCIPAL	1.110.00	5.000,00		
1321.00.1.1	REMUNERAÇÃO DE DEPÓSITOS BANCÁRIOS - PRINCIPAL	1.120.00	1.000,00		
1321.00.1.1	REMUNERAÇÃO DE DEPÓSITOS BANCÁRIOS - PRINCIPAL	1.121.00	500,00		
1321.00.1.1	REMUNERAÇÃO DE DEPÓSITOS BANCÁRIOS - PRINCIPAL	1.122.00	500,00		
1321.00.1.1	REMUNERAÇÃO DE DEPÓSITOS BANCÁRIOS - PRINCIPAL	1.123.00	150,00		
1321.00.1.1	REMUNERAÇÃO DE DEPÓSITOS BANCÁRIOS - PRINCIPAL	1.124.00	1.000,00		
1321.00.1.1	REMUNERAÇÃO DE DEPÓSITOS BANCÁRIOS - PRINCIPAL	1.213.00	5.500,00		
1321.00.1.1	REMUNERAÇÃO DE DEPÓSITOS BANCÁRIOS - PRINCIPAL	1.311.00	1.694,54		
1321.00.1.1	REMUNERAÇÃO DE DEPÓSITOS BANCÁRIOS - PRINCIPAL	1.510.00	4.324,24		
1321.00.4.0	REMUNERAÇÃO DOS RECURSOS DO REGIME PRÓPRIO DE PREVIDÊNCIA SO	0.000.000	85.000,00		
1321.00.4.1	REMUNERAÇÃO DOS RECURSOS DO REGIME PRÓPRIO DE PREVIDÊNCIA SO	1.410.00	80.000,00		
1321.00.4.1	REMUNERAÇÃO DOS RECURSOS DO REGIME PRÓPRIO DE PREVIDÊNCIA SO	1.430.00	5.000,00		
1322.00.0.0	DIVIDENDOS	0.000.000	78.940,26		
1322.00.1.0	DIVIDENDOS	0.000.000	78.940,26		
1322.00.1.1	DIVIDENDOS - PRINCIPAL	1.001.00	78.940,26		
1329.00.0.0	OUTROS VALORES MOBILIÁRIOS	0.000.000	6.213,32		
1329.00.1.0	OUTROS VALORES MOBILIÁRIOS	0.000.000	6.213,32		
1329.00.1.1	OUTROS VALORES MOBILIÁRIOS - PRINCIPAL	1.001.00	6.213,32		
1390.00.0.0	DEMAIS RECEITAS PATRIMONIAIS	0.000.000		6.213,32	
1390.00.0.0	DEMAIS RECEITAS PATRIMONIAIS	0.000.000	6.213,32		
1390.00.1.0	DEMAIS RECEITAS PATRIMONIAIS	0.000.000	6.213,32		
1390.00.1.1	DEMAIS RECEITAS PATRIMONIAIS - PRINCIPAL	1.001.00	6.213,32		
1600.00.0.0	RECEITA DE SERVIÇOS	0.000.000		877.200,00	
1610.00.0.0	SERVIÇOS ADMINISTRATIVOS E COMERCIAIS GERAIS	0.000.000		877.200,00	
1610.01.0.0	SERVIÇOS ADMINISTRATIVOS E COMERCIAIS GERAIS	0.000.000	877.200,00		
1610.01.1.0	SERVIÇOS ADMINISTRATIVOS E COMERCIAIS GERAIS	0.000.000	877.200,00		
1610.01.1.1	SERVIÇOS ADMINISTRATIVOS E COMERCIAIS GERAIS - PRINCIPAL	1.001.00	877.200,00		
1700.00.0.0	TRANSFERÊNCIAS CORRENTES	0.000.000		14.212.363,57	
1710.00.0.0	TRANSFERÊNCIAS DA UNIÃO E DE SUAS ENTIDADES	0.000.000		10.642.291,75	
1718.00.0.0	TRANSFERÊNCIAS DA UNIÃO - ESPECÍFICAS DE ESTADOS, DF E MUNIC	0.000.000	10.642.291,75		
1718.01.0.0	PARTICIPAÇÃO NA RECEITA DA UNIÃO	0.000.000	7.312.426,65		
1718.01.2.0	COTA-PARTE DO FUNDO DE PARTICIPAÇÃO DOS MUNICÍPIOS - COTA ME	0.000.000	6.800.000,00		
1718.01.2.1	COTA-PARTE DO FUNDO DE PARTICIPAÇÃO DOS MUNICÍPIOS - COTA ME	1.001.00	6.800.000,00		
1718.01.3.0	COTA-PARTE DO FUNDO DE PARTICIPAÇÃO DO MUNICÍPIOS - 1% COTA	0.000.000	250.000,00		
1718.01.3.1	COTA-PARTE DO FUNDO DE PARTICIPAÇÃO DO MUNICÍPIOS - 1% COTA	1.001.00	250.000,00		
1718.01.4.0	COTA-PARTE DO FUNDO DE PARTICIPAÇÃO DOS MUNICÍPIOS - 1% COTA	0.000.000	250.000,00		
1718.01.4.1	COTA-PARTE DO FUNDO DE PARTICIPAÇÃO DOS MUNICÍPIOS - 1% COTA	1.001.00	250.000,00		
1718.01.5.0	COTA-PARTE DO IMPOSTO SOBRE A PROPRIEDADE TERRITORIAL RURAL	0.000.000	12.426,65		
1718.01.5.1	COTA-PARTE DO IMPOSTO SOBRE A PROPRIEDADE TERRITORIAL RURAL	1.001.00	12.426,65		
1718.02.0.0	TRANSFERÊNCIA DA COMPENSAÇÃO FINANCEIRA PELA EXPLORAÇÃO DE R	0.000.000	153.262,93		
1718.02.3.0	COTA-PARTE ROYALTIES - COMPENSAÇÃO FINANCEIRA PELA PRODUÇÃO	0.000.000	28.242,38		
1718.02.3.1	COTA-PARTE ROYALTIES - COMPENSAÇÃO FINANCEIRA PELA PRODUÇÃO	1.001.00	28.242,38		
1718.02.4.0	COTA-PARTE ROYALTIES PELO EXCEDENTE DA PRODUÇÃO DO PETRÓLEO	0.000.000	28.242,38		
1718.02.4.1	COTA-PARTE ROYALTIES PELO EXCEDENTE DA	1.001.00	28.242,38		

ELISEU MARTINS - PI

LOA 2020



PREFEITURA DE ELISEU MARTINS

PRAÇA GOV. ALBERTO SILVA - CNPJ:06554059/0001-08

Anexo 02

Página 3

Orçamento Programa - Exercício de 2020

RECEITAS SEGUNDO AS CATEGORIAS ECONOMICAS

Lei: 361, Data: 12/12/2019

Código	Especificação	F.R.	Desdobramento	SubCategoria Fonte	Categoria Econômica
1718.02.6.0	PRODUÇÃO DO PETRÓLEO	0.000.000	90.000,00		
1718.02.6.1	COTA-PARTE DO FUNDO ESPECIAL DO PETRÓLEO - FEP	1.001.00	90.000,00		
1718.02.9.0	OUTRAS TRANSFERÊNCIAS DECORRENTES DE COMPENSAÇÃO FINANCEIRA	0.000.000	6.778,17		
1718.02.9.1	OUTRAS TRANSFERÊNCIAS DECORRENTES DE COMPENSAÇÃO FINANCEIRA	1.001.00	6.778,17		
1718.03.0.0	TRANSFERÊNCIA DE RECURSOS DO SISTEMA ÚNICO DE SAÚDE - SUS -	0.000.000	1.205.888,26		
1718.03.1.0	TRANSFERÊNCIA DE RECURSOS DO SUS - ATENÇÃO BÁSICA	0.000.000	858.388,26		
1718.03.1.1	TRANSFERÊNCIA DE RECURSOS DO SUS - ATENÇÃO BÁSICA - PRINCIPA	1.214.00	858.388,26		
1718.03.2.0	TRANSFERÊNCIA DE RECURSOS DO SUS - ATENÇÃO DE MÉDIA E ALTA C	0.000.000	200.000,00		
1718.03.2.1	TRANSFERÊNCIA DE RECURSOS DO SUS - ATENÇÃO DE MÉDIA E ALTA C	1.214.00	200.000,00		
1718.03.3.0	TRANSFERÊNCIA DE RECURSOS DO SUS - VIGILÂNCIA EM SAÚDE	0.000.000	50.000,00		
1718.03.3.1	TRANSFERÊNCIA DE RECURSOS DO SUS - VIGILÂNCIA EM SAÚDE - PRI	1.214.00	50.000,00		
1718.03.4.0	TRANSFERÊNCIA DE RECURSOS DO SUS - ASSISTÊNCIA FARMACÊUTICA	0.000.000	35.000,00		
1718.03.4.1	TRANSFERÊNCIA DE RECURSOS DO SUS - ASSISTÊNCIA FARMACÊUTICA	1.214.00	35.000,00		
1718.03.5.0	TRANSFERÊNCIA DE RECURSOS DO SUS - GESTÃO DO SUS	0.000.000	20.000,00		
1718.03.5.1	TRANSFERÊNCIA DE RECURSOS DO SUS - GESTÃO DO SUS - PRINCIPAL	1.214.00	20.000,00		
1718.03.9.0	TRANSFERÊNCIA DE RECURSOS DO SUS - OUTROS PROGRAMAS FINANCIA	0.000.000	42.500,00		
1718.03.9.1	TRANSFERÊNCIA DE RECURSOS DO SUS - OUTROS PROGRAMAS FINANCIA	1.214.00	42.500,00		
1718.05.0.0	TRANSFERÊNCIAS DE RECURSOS DO FUNDO NACIONAL DO DESENVOLVIME	0.000.000	316.510,93		
1718.05.1.0	TRANSFERÊNCIAS DO SALÁRIO-EDUCAÇÃO	0.000.000	100.000,00		
1718.05.1.1	TRANSFERÊNCIAS DO SALÁRIO-EDUCAÇÃO - PRINCIPAL	1.120.00	100.000,00		
1718.05.2.0	TRANSFERÊNCIAS DIRETAS DO FNDE REFERENTES AO PROGRAMA DINHEI	0.000.000	2.485,33		
1718.05.2.1	TRANSFERÊNCIAS DIRETAS DO FNDE REFERENTES AO PROGRAMA DINHEI	1.121.00	2.485,33		
1718.05.3.0	TRANSFERÊNCIAS DIRETAS DO FNDE REFERENTES AO PROGRAMA NACION	0.000.000	90.375,60		
1718.05.3.1	TRANSFERÊNCIAS DIRETAS DO FNDE REFERENTES AO PROGRAMA NACION	1.122.00	90.375,60		
1718.05.4.0	TRANSFERÊNCIAS DIRETAS DO FNDE REFERENTES AO PROGRAMA NACION	0.000.000	30.000,00		
1718.05.4.1	TRANSFERÊNCIAS DIRETAS DO FNDE REFERENTES AO PROGRAMA NACION	1.123.00	30.000,00		
1718.05.5.0	PROGRAMA NACIONAL DE INCLUSÃO DE JOVENS - PROJovem URBANO	0.000.000	5.000,00		
1718.05.5.1	PROGRAMA NACIONAL DE INCLUSÃO DE JOVENS - PROJovem URBANO -	1.124.00	5.000,00		
1718.05.6.0	PROGRAMA NACIONAL DE INCLUSÃO DE JOVENS - PROJovem CAMPO	0.000.000	5.000,00		
1718.05.6.1	PROGRAMA NACIONAL DE INCLUSÃO DE JOVENS - PROJovem CAMPO - P	1.124.00	5.000,00		
1718.05.7.0	PROGRAMA BRASIL ALFABETIZADO - PBA	0.000.000	15.000,00		
1718.05.7.1	PROGRAMA BRASIL ALFABETIZADO - PBA - PRINCIPAL	1.124.00	15.000,00		
1718.05.9.0	OUTRAS TRANSFERÊNCIAS DIRETAS DO FUNDO NACIONAL DO DESENVOLV	0.000.000	68.650,00		
1718.05.9.1	OUTRAS TRANSFERÊNCIAS DIRETAS DO FUNDO NACIONAL DO DESENVOLV	1.124.00	68.650,00		
1718.06.0.0	TRANSFERÊNCIA FINANCEIRA DO ICMS - DESONERAÇÃO - L.C. Nº 87/	0.000.000	29.684,43		
1718.06.1.0	TRANSFERÊNCIA FINANCEIRA DO ICMS - DESONERAÇÃO - L.C. Nº 87/	0.000.000	29.684,43		
1718.06.1.1	TRANSFERÊNCIA FINANCEIRA DO ICMS - DESONERAÇÃO - L.C. Nº 87/	1.001.00	29.684,43		
1718.09.0.0	TRANSFERÊNCIAS DE RECURSOS DE COMPLEMENTAÇÃO DA UNIÃO AO FUN	0.000.000	600.000,00		
1718.09.1.0	TRANSFERÊNCIAS DE RECURSOS DA COMPLEMENTAÇÃO DA UNIÃO AO FUN	0.000.000	600.000,00		
1718.09.1.1	TRANSFERÊNCIAS DE RECURSOS DA COMPLEMENTAÇÃO DA UNIÃO AO FUN	1.110.00	600.000,00		
1718.10.0.0	TRANSFERÊNCIAS DE CONVÊNIO DA UNIÃO E DE SUAS ENTIDADES	0.000.000	15.000,00		
1718.10.2.0	TRANSFERÊNCIAS DE CONVÊNIO DA UNIÃO DESTINADAS A PROGRAMAS	0.000.000	5.000,00		
1718.10.2.1	TRANSFERÊNCIAS DE CONVÊNIO DA UNIÃO DESTINADAS A PROGRAMAS	1.190.00	5.000,00		
1718.10.5.0	TRANSFERÊNCIAS DE CONVÊNIO DA UNIÃO DESTINADAS A PROGRAMAS	0.000.000	5.000,00		



PREFEITURA DE ELISEU MARTINS

PRAÇA GOV. ALBERTO SILVA - CNPJ:06554059/0001-08

Anexo 02

Página 4

Orçamento Programa - Exercício de 2020

RECEITAS SEGUNDO AS CATEGORIAS ECONOMICAS

Lei: 361, Data: 12/12/2019

Código	Especificação	F.R.	Desdobramento	SubCategoria Fonte	Categoria Econômica
1718.10.5.1	TRANSFERÊNCIAS DE CONVÊNIO DA UNIÃO DESTINADAS A PROGRAMAS	1.510,00	5.000,00		
1718.10.9.0	OUTRAS TRANSFERÊNCIAS DE CONVÊNIO DA UNIÃO	0.000.000	5.000,00		
1718.10.9.1	OUTRAS TRANSFERÊNCIAS DE CONVÊNIO DA UNIÃO - PRINCIPAL	1.001,00	5.000,00		
1718.12.0.0	TRANSFERÊNCIAS DE RECURSOS DO FUNDO NACIONAL DE ASSISTÊNCIA	0.000.000	473.500,00		
1718.12.1.0	TRANSFERÊNCIAS DE RECURSOS DO FUNDO NACIONAL DE ASSISTÊNCIA	0.000.000	473.500,00		
1718.12.1.1	TRANSFERÊNCIAS DE RECURSOS DO FUNDO NACIONAL DE ASSISTÊNCIA	1.311,00	473.500,00		
1718.99.0.0	OUTRAS TRANSFERÊNCIAS DA UNIÃO	0.000.000	536.018,55		
1718.99.1.0	OUTRAS TRANSFERÊNCIAS DA UNIÃO	0.000.000	536.018,55		
1718.99.1.1	OUTRAS TRANSFERÊNCIAS DA UNIÃO - PRINCIPAL	1.001,00	536.018,55		
1720.00.0.0	TRANSFERÊNCIAS DOS ESTADOS E DO DISTRITO FEDERAL E DE SUAS E	0.000.000		1.570.071,82	
1728.00.0.0	TRANSFERÊNCIAS DOS ESTADOS - ESPECIFICAS DE ESTADOS, DF E MU	0.000.000	1.570.071,82		
1728.01.0.0	PARTICIPAÇÃO NA RECEITA DOS ESTADOS	0.000.000	1.083.665,18		
1728.01.1.0	COTA-PARTE DO ICMS	0.000.000	950.000,00		
1728.01.1.1	COTA-PARTE DO ICMS - PRINCIPAL	1.001,00	950.000,00		
1728.01.2.0	COTA-PARTE DO IPVA	0.000.000	100.000,00		
1728.01.2.1	COTA-PARTE DO IPVA - PRINCIPAL	1.001,00	100.000,00		
1728.01.3.0	COTA-PARTE DO IPI - MUNICÍPIOS	0.000.000	5.648,48		
1728.01.3.1	COTA-PARTE DO IPI - MUNICÍPIOS - PRINCIPAL	1.001,00	5.648,48		
1728.01.4.0	COTA-PARTE DA CONTRIBUIÇÃO DE INTERVENÇÃO NO DOMÍNIO ECONÔMI	0.000.000	20.000,00		
1728.01.4.1	COTA-PARTE DA CONTRIBUIÇÃO DE INTERVENÇÃO NO DOMÍNIO ECONÔMI	1.610,00	20.000,00		
1728.01.5.0	OUTRAS PARTICIPAÇÕES NA RECEITA DOS ESTADOS	0.000.000	8.016,70		
1728.01.5.1	OUTRAS PARTICIPAÇÕES NA RECEITA DOS ESTADOS - PRINCIPAL	1.001,00	8.016,70		
1728.03.0.0	TRANSFERÊNCIA DE RECURSOS DO ESTADO PARA PROGRAMAS DE SAÚDE	0.000.000	442.771,50		
1728.03.1.0	TRANSFERÊNCIA DE RECURSOS DO ESTADO PARA PROGRAMAS DE SAÚDE	0.000.000	442.771,50		
1728.03.1.1	TRANSFERÊNCIA DE RECURSOS DO ESTADO PARA PROGRAMAS DE SAÚDE	1.213,00	442.771,50		
1728.10.0.0	TRANSFERÊNCIA DE CONVÊNIO DOS ESTADOS E DO DISTRITO FEDERAL	0.000.000	30.000,00		
1728.10.2.0	TRANSFERÊNCIAS DE CONVÊNIO DOS ESTADOS DESTINADAS A PROGRAMA	0.000.000			
1728.10.2.1	TRANSFERÊNCIAS DE CONVÊNIO DOS ESTADOS DESTINADAS A PROGRAMA	1.190,00			
1728.10.9.0	OUTRAS TRANSFERÊNCIAS DE CONVÊNIO DOS ESTADOS	0.000.000	30.000,00		
1728.10.9.1	OUTRAS TRANSFERÊNCIAS DE CONVÊNIO DOS ESTADOS - PRINCIPAL	1.001,00	30.000,00		
1728.99.0.0	OUTRAS TRANSFERÊNCIAS DOS ESTADOS	0.000.000	13.635,14		
1728.99.1.0	OUTRAS TRANSFERÊNCIAS DOS ESTADOS	0.000.000	13.635,14		
1728.99.1.1	OUTRAS TRANSFERÊNCIAS DOS ESTADOS - PRINCIPAL	1.001,00	13.635,14		
1750.00.0.0	TRANSFERÊNCIAS DE OUTRAS INSTITUIÇÕES PÚBLICAS	0.000.000		2.000.000,00	
1758.00.0.0	TRANSFERÊNCIAS DE OUTRAS INSTITUIÇÕES PÚBLICAS - ESPECIFICAS	0.000.000	2.000.000,00		
1758.01.0.0	TRANSFERÊNCIAS DE RECURSOS DO FUNDO DE MANUTENÇÃO E DESENVOL	0.000.000	2.000.000,00		
1758.01.1.0	TRANSFERÊNCIAS DE RECURSOS DO FUNDO DE MANUTENÇÃO E DESENVOL	0.000.000	2.000.000,00		
1758.01.1.1	TRANSFERÊNCIAS DE RECURSOS DO FUNDO DE MANUTENÇÃO E DESENVOL	1.110,00	2.000.000,00		
1900.00.0.0	OUTRAS RECEITAS CORRENTES	0.000.000		62.000,00	
1920.00.0.0	INDENIZAÇÕES, RESTITUIÇÕES E RESSARCIMENTOS	0.000.000		30.000,00	
1921.00.0.0	INDENIZAÇÕES	0.000.000	15.000,00		
1921.99.0.0	OUTRAS INDENIZAÇÕES	0.000.000	15.000,00		
1921.99.1.0	OUTRAS INDENIZAÇÕES	0.000.000	15.000,00		
1921.99.1.1	OUTRAS INDENIZAÇÕES - PRINCIPAL	1.001,00	15.000,00		
1922.00.0.0	RESTITUIÇÕES	0.000.000	15.000,00		
1922.99.0.0	OUTRAS RESTITUIÇÕES	0.000.000	15.000,00		
1922.99.1.0	OUTRAS RESTITUIÇÕES	0.000.000	15.000,00		
1922.99.1.1	OUTRAS RESTITUIÇÕES - PRINCIPAL	1.001,00	15.000,00		
1990.00.0.0	DEMAIS RECEITAS CORRENTES	0.000.000		32.000,00	
1990.03.0.0	COMPENSAÇÕES FINANCEIRAS ENTRE O REGIME GERAL E OS REGIMES P	0.000.000	1.000,00		
1990.03.1.0	COMPENSAÇÕES FINANCEIRAS ENTRE O REGIME GERAL E OS REGIMES P	0.000.000	1.000,00		
1990.03.1.1	COMPENSAÇÕES FINANCEIRAS ENTRE O REGIME GERAL E OS REGIMES P	1.410,00	1.000,00		

ELISEU MARTINS - PI

LOA 2020



PREFEITURA DE ELISEU MARTINS

PRAÇA GOV. ALBERTO SILVA - CNPJ:06554059/0001-08

Anexo 02

Página 5

Orçamento Programa - Exercício de 2020

RECEITAS SEGUNDO AS CATEGORIAS ECONOMICAS

Lei: 361, Data: 12/12/2019

Código	Especificação	F.R.	Desdobramento	SubCategoria Fonte	Categoria Econômica
1990.99.0.0	GERAL E OS REGIMES P	0.000.000	31.000,00		
1990.99.2.0	OUTRAS RECEITAS	0.000.000	31.000,00		
1990.99.2.1	OUTRAS RECEITAS - FINANCEIRAS	1.001.00	31.000,00		
2000.00.0.0	RECEITAS DE CAPITAL	0.000.000			1.440.833,26
2100.00.0.0	OPERAÇÕES DE CRÉDITO	0.000.000		20.000,00	
2110.00.0.0	OPERAÇÕES DE CRÉDITO - MERCADO INTERNO	0.000.000		10.000,00	
2119.00.0.0	OUTRAS OPERAÇÕES DE CRÉDITO - MERCADO INTERNO	0.000.000	10.000,00		
2119.00.1.0	OUTRAS OPERAÇÕES DE CRÉDITO - MERCADO INTERNO - PRINCIPAL	0.000.000	10.000,00		
2119.00.1.1	OUTRAS OPERAÇÕES DE CRÉDITO - MERCADO INTERNO - PRINCIPAL	1.920.00	10.000,00		
2120.00.0.0	OPERAÇÕES DE CRÉDITO - MERCADO EXTERNO	0.000.000		10.000,00	
2129.00.0.0	OUTRAS OPERAÇÕES DE CRÉDITO - MERCADO EXTERNO	0.000.000	10.000,00		
2129.00.1.0	OUTRAS OPERAÇÕES DE CRÉDITO - MERCADO EXTERNO - PRINCIPAL	0.000.000	10.000,00		
2129.00.1.1	OUTRAS OPERAÇÕES DE CRÉDITO - MERCADO EXTERNO - PRINCIPAL	1.920.00	10.000,00		
2200.00.0.0	ALIENAÇÃO DE BENS	0.000.000		80.000,00	
2210.00.0.0	ALIENAÇÃO DE BENS MÓVEIS	0.000.000		40.000,00	
2213.00.0.0	ALIENAÇÃO DE BENS MÓVEIS E SEMOVENTES	0.000.000	40.000,00		
2213.00.1.0	ALIENAÇÃO DE BENS MÓVEIS E SEMOVENTES - PRINCIPAL	0.000.000	40.000,00		
2213.00.1.1	ALIENAÇÃO DE BENS MÓVEIS E SEMOVENTES - PRINCIPAL	1.930.00	40.000,00		
2220.00.0.0	ALIENAÇÃO DE BENS IMÓVEIS	0.000.000		40.000,00	
2220.00.1.0	ALIENAÇÃO DE BENS IMÓVEIS - PRINCIPAL	0.000.000	40.000,00		
2220.00.1.1	ALIENAÇÃO DE BENS IMÓVEIS - PRINCIPAL	1.930.00	40.000,00		
2400.00.0.0	TRANSFERÊNCIAS DE CAPITAL	0.000.000		1.190.833,26	
2410.00.0.0	TRANSFERÊNCIAS DA UNIÃO E DE SUAS ENTIDADES	0.000.000		699.333,26	
2418.00.0.0	TRANSFERÊNCIAS DA UNIÃO - ESPECÍFICAS DE ESTADOS, DF E MUNIC	0.000.000	699.333,26		
2418.03.0.0	TRANSFERÊNCIA DE RECURSOS DO SISTEMA ÚNICO DE SAÚDE - SUS -	0.000.000	295.000,00		
2418.03.1.0	TRANSFERÊNCIA DE RECURSOS DO SUS - ATENÇÃO BÁSICA	0.000.000	295.000,00		
2418.03.1.1	TRANSFERÊNCIA DE RECURSOS DO SUS - ATENÇÃO BÁSICA - PRINCIPAL	1.215.00	295.000,00		
2418.10.0.0	TRANSFERÊNCIA DE CONVÊNIO DA UNIÃO E DE SUAS ENTIDADES	0.000.000	353.583,26		
2418.10.2.0	TRANSFERÊNCIAS DE CONVÊNIO DA UNIÃO DESTINADAS A PROGRAMAS D	0.000.000	60.212,02		
2418.10.2.1	TRANSFERÊNCIAS DE CONVÊNIO DA UNIÃO DESTINADAS A PROGRAMAS D	1.510.00	60.212,02		
2418.10.5.0	TRANSFERÊNCIAS DE CONVÊNIO DA UNIÃO DESTINADAS A PROGRAMAS	0.000.000	50.000,00		
2418.10.5.1	TRANSFERÊNCIAS DE CONVÊNIO DA UNIÃO DESTINADAS A PROGRAMAS	1.510.00	50.000,00		
2418.10.6.0	TRANSFERÊNCIAS DE CONVÊNIO DA UNIÃO DESTINADAS A PROGRAMAS	0.000.000	50.000,00		
2418.10.6.1	TRANSFERÊNCIAS DE CONVÊNIO DA UNIÃO DESTINADAS A PROGRAMAS	1.510.00	50.000,00		
2418.10.7.0	TRANSFERÊNCIAS DE CONVÊNIO DA UNIÃO DESTINADAS A PROGRAMAS	0.000.000	4.471,69		
2418.10.7.1	TRANSFERÊNCIAS DE CONVÊNIO DA UNIÃO DESTINADAS A PROGRAMAS	1.510.00	4.471,69		
2418.10.9.0	OUTRAS TRANSFERÊNCIAS DE CONVÊNIO DA UNIÃO - PRINCIPAL	0.000.000	188.899,55		
2418.10.9.1	OUTRAS TRANSFERÊNCIAS DE CONVÊNIO DA UNIÃO - PRINCIPAL	1.510.00	49.445,30		
2418.10.9.1	OUTRAS TRANSFERÊNCIAS DE CONVÊNIO DA UNIÃO - PRINCIPAL	1.510.00	139.454,25		
2418.99.0.0	OUTRAS TRANSFERÊNCIAS DA UNIÃO	0.000.000	50.750,00		
2418.99.1.0	OUTRAS TRANSFERÊNCIAS DA UNIÃO	0.000.000	50.750,00		
2418.99.1.1	OUTRAS TRANSFERÊNCIAS DA UNIÃO - PRINCIPAL	1.510.00	50.750,00		
2420.00.0.0	TRANSFERÊNCIAS DOS ESTADOS E DO DISTRITO FEDERAL E DE SUAS E	0.000.000		401.600,00	
2428.00.0.0	TRANSFERÊNCIAS DOS ESTADOS, DISTRITO FEDERAL E DE SUAS ENTI	0.000.000	491.500,00		
2428.05.0.0	TRANSFERÊNCIAS DE RECURSOS DESTINADOS A PROGRAMAS DE EDUCAÇÃO	0.000.000	30.000,00		
2428.05.1.0	TRANSFERÊNCIAS DE RECURSOS DESTINADOS A PROGRAMAS DE EDUCAÇÃO	0.000.000	30.000,00		
2428.05.1.1	TRANSFERÊNCIAS DE RECURSOS DESTINADOS A PROGRAMAS DE EDUCAÇÃO	1.190.00	30.000,00		
2428.10.0.0	TRANSFERÊNCIAS DE CONVÊNIO DOS ESTADOS E DO DISTRITO FEDERA	0.000.000	431.500,00		
2428.10.2.0	TRANSFERÊNCIAS DE CONVÊNIO DOS ESTADOS DESTINADAS A PROGRAM	0.000.000	100.000,00		



PREFEITURA DE ELISEU MARTINS

PRAÇA GOV. ALBERTO SILVA - CNPJ:06554059/0001-08

Anexo 02

Página 6

Orçamento Programa - Exercício de 2020

RECEITAS SEGUNDO AS CATEGORIAS ECONOMICAS

Lei: 361, Data: 12/12/2019

Código	Especificação	F.R.	Desdobramento	SubCategoria Fonte	Categoria Econômica
2428.10.2.1	TRANSFERÊNCIAS DE CONVÊNIO DOS ESTADOS DESTINADAS A PROGRAM	1.190.00	100.000,00		
2428.10.5.0	TRANSFERÊNCIAS DE CONVÊNIO DOS ESTADOS DESTINADAS A PROGRAM	0.000.000	71.500,00		
2428.10.5.1	TRANSFERÊNCIAS DE CONVÊNIO DOS ESTADOS DESTINADAS A PROGRAM	1.940.00	71.500,00		
2428.10.6.0	TRANSFERÊNCIAS DE CONVÊNIO DOS ESTADOS DESTINADAS A PROGRAM	0.000.000	80.000,00		
2428.10.6.1	TRANSFERÊNCIAS DE CONVÊNIO DOS ESTADOS DESTINADAS A PROGRAM	1.940.00	80.000,00		
2428.10.7.0	TRANSFERÊNCIAS DE CONVÊNIO DOS ESTADOS DESTINADAS A PROGRAM	0.000.000	80.000,00		
2428.10.7.1	TRANSFERÊNCIAS DE CONVÊNIO DOS ESTADOS DESTINADAS A PROGRAM	1.940.00	80.000,00		
2428.10.9.0	OUTRAS TRANSFERÊNCIAS DE CONVÊNIO DOS ESTADOS	0.000.000	100.000,00		
2428.10.9.1	OUTRAS TRANSFERÊNCIAS DE CONVÊNIO DOS ESTADOS - PRINCIPAL	1.940.00	100.000,00		
2428.99.0.0	OUTRAS TRANSFERÊNCIAS DOS ESTADOS	0.000.000	30.000,00		
2428.99.1.0	OUTRAS TRANSFERÊNCIAS DOS ESTADOS	0.000.000	30.000,00		
2428.99.1.1	OUTRAS TRANSFERÊNCIAS DOS ESTADOS - PRINCIPAL	1.940.00	30.000,00		
2900.00.0.0	OUTRAS RECEITAS DE CAPITAL	0.000.000		150.000,00	
2990.00.0.0	DEMAIS RECEITAS DE CAPITAL	0.000.000		150.000,00	
2990.00.0.0	DEMAIS RECEITAS DE CAPITAL	0.000.000	150.000,00		
2990.00.1.0	DEMAIS RECEITAS DE CAPITAL	0.000.000	150.000,00		
2990.00.1.1	DEMAIS RECEITAS DE CAPITAL - PRINCIPAL	1.940.00	150.000,00		
9000.00.0.0	(R) DEDUÇÕES DA RECEITA	0.000.000			-1.579.551,92
9500.00.0.0	(R) DEDUÇÕES DO FUNDEB	0.000.000		-1.579.551,92	
9510.00.0.0	(R) DEDUÇÕES DO FUNDEB	0.000.000	-1.579.551,92		
9510.00.0.0	(R) DEDUÇÕES DO FUNDEB	0.000.000		-1.579.551,92	
9510.00.0.0	(R) DEDUÇÕES DO FUNDEB	1.001.00	-1.579.551,92		
Total das Receitas (exceto Intra-Orçamentárias)					16.159.500,00

7000.00.0.0	RECEITAS CORRENTES INTRAORÇAMENTÁRIAS	0.000.000			640.500,00
7200.00.0.0	CONTRIBUIÇÕES	0.000.000		640.500,00	
7210.00.0.0	CONTRIBUIÇÕES SOCIAIS	0.000.000		640.500,00	
7218.00.0.0	CONTRIBUIÇÕES SOCIAIS ESPECIFICAS DE ESTAD	0.000.000	640.500,00		
7218.03.0.0	CPSSS PATRONAL - SERVIDOR CIVIL - ESPECIFIC	0.000.000	570.500,00		
7218.03.1.0	CPSSS PATRONAL - SERVIDOR CIVIL ATIVO	0.000.000	570.500,00		
7218.03.1.1	CPSSS PATRONAL - SERVIDOR CIVIL ATIVO - PRII	1.410.00	451.000,00		
7218.03.1.1	CPSSS PATRONAL - SERVIDOR CIVIL ATIVO - PRII	1.430.00	118.500,00		
7218.03.1.2	CPSSS PATRONAL - SERVIDOR CIVIL ATIVO - MUI	1.410.00	1.000,00		
7218.04.0.0	CPSSS PATRONAL - PARCELAMENTOS - ESPECIF	0.000.000	70.000,00		
7218.04.1.0	CPSSS PATRONAL - PARCELAMENTOS - SERVIDO	0.000.000	70.000,00		
7218.04.1.1	CPSSS PATRONAL - PARCELAMENTOS - SERVIDO	1.410.00	60.000,00		
7218.04.1.2	CPSSS PATRONAL - PARCELAMENTOS - SERVIDO	1.410.00	10.000,00		
Total das Receitas (Intra-Orçamentárias)					640.500,00

TOTALIZAÇÃO DAS RECEITAS POR CATEGORIA ECONOMICA

RECEITA CORRENTE	15.359.166,
RECEITA DE CAPITAL	1.440.833



PREFEITURA DE ELISEU MARTINS
PRAÇA GOV. ALBERTO SILVA - CNPJ:06554059/0001-08

Anexo 02
Página 7

Orçamento Programa - Exercício de 2020
RECEITAS SEGUNDO AS CATEGORIAS ECONOMICAS

Lei: 361, Data: 12/12/2019

Código	Especificação	F.R.	Desdobramento	SubCategoria Fonte	Categoria Econômica
--------	---------------	------	---------------	--------------------	---------------------

Total Geral das Receitas 16.800.000,00

IARCOS AURELIO GUIMARÃES DE ARAUJÁ
PREFEITO MUNICIPAL
496.818.773-49

PETRONILIO ALVES DE SANTANA NETO
CONTADOR CRC 12.135/0-7
007.212.513-66



PREFEITURA DE ELISEU MARTINS
PRAÇA GOV. ALBERTO SILVA - CNPJ:06554059/0001-08

Orçamento Programa - Exercício de 2020
Anexo 02
Página 1

NATUREZA DA DESPESA - CONSOLIDAÇÃO GERAL

Lei: 361, Data: 12/12/2019

Código	Especificação	Elemento	Modalidade	Grupo	Categoria Econômica
30.00.00	DESPESAS CORRENTES				13.503.245,
31.00.00	PESSOAL E ENCARGOS SOCIAIS			5.927.820,00	
31.90.00	APLICAÇÕES DIRETAS		6.411.447,50		
31.90.01	APOSENTADORIAS DO RPPS, RESERVA REMUNERADA E REFORMAS DC	580.000,00			
31.90.03	PENSÕES DO RPPS E DO MILITAR	60.000,00			
31.90.04	CONTRATAÇÃO POR TEMPO DETERMINADO	325.225,06			
31.90.05	OUTROS BENEFÍCIOS PREVIDENCIÁRIOS DO SERVIDOR OU DO MILITAR	140.000,00			
31.90.11	VENCIMENTOS E VANTAGENS FIXAS - PESSOAL CIVIL	4.740.781,29			
31.90.13	OBRIGAÇÕES PATRONAIS	359.292,20			
31.90.16	OUTRAS DESPESAS VARIÁVEIS - PESSOAL CIVIL	44.651,01			
31.90.91	SENTENÇAS JUDICIAIS	123.278,39			
31.90.92	DESPESAS DE EXERCÍCIOS ANTERIORES	38.219,55			
31.91.00	APLICAÇÕES DIRETAS- INTRA-ORÇAMENTÁRIAS		516.172,50		
31.91.13	OBRIGAÇÕES PATRONAIS	516.172,50			
32.00.00	JUROS E ENCARGOS DA DÍVIDA			3.078,80	
32.90.00	APLICAÇÕES DIRETAS		3.078,80		
32.90.21	JUROS SOBRE A DÍVIDA POR CONTRATO	3.078,80			
33.00.00	OUTRAS DESPESAS CORRENTES			6.572.546,59	
33.00.00	TRANSFERÊNCIAS A INSTITUIÇÕES PRIVADAS SEM FINS LUCRATIVOS		26.500,00		
33.00.41	CONTRIBUIÇÕES	25.000,00			
33.00.43	SUBVENÇÕES SOCIAIS	1.500,00			
33.90.00	APLICAÇÕES DIRETAS		6.546.046,59		
33.90.04	CONTRATAÇÃO POR TEMPO DETERMINADO	21.300,46			
33.90.08	OUTROS BENEFÍCIOS ASSISTENCIAIS DO SERVIDOR E DO MILITAR	1.500,00			
33.90.14	DIÁRIAS - CIVIL	264.181,87			
33.90.18	AUXÍLIO FINANCEIRO A ESTUDANTES	1.578,80			
33.90.30	MATERIAL DE CONSUMO	1.845.594,81			
33.90.32	MATERIAL, BEM OU SERVIÇO PARA DISTRIBUIÇÃO GRATUITA	44.051,07			
33.90.33	PASSAGENS E DESPESAS COM LOCOMOÇÃO	25.578,80			
33.90.35	SERVIÇOS DE CONSULTORIA	241.000,00			
33.90.36	OUTROS SERVIÇOS DE TERCEIROS - PESSOA FÍSICA	1.841.232,06			
33.90.39	OUTROS SERVIÇOS DE TERCEIROS - PESSOA JURÍDICA	2.127.966,83			
33.90.40	SERVIÇOS DE TECNOLOGIA DA INFORMAÇÃO E COMUNICAÇÃO - PJ	40.760,00			
33.90.41	CONTRIBUIÇÕES	29.660,00			
33.90.47	OBRIGAÇÕES TRIBUTÁRIAS E CONTRIBUTIVAS	70.000,00			
33.90.48	OUTROS AUXÍLIOS FINANCEIROS A PESSOAS FÍSICAS	39.000,00			
33.90.91	SENTENÇAS JUDICIAIS	59.095,87			
33.90.92	DESPESAS DE EXERCÍCIOS ANTERIORES	52.672,92			
33.90.93	INDENIZAÇÕES E RESTITUIÇÕES	14.883,50			
33.90.98	COMPENSAÇÕES AO RGPS	26.000,00			
40.00.00	DESPESAS DE CAPITAL				3.012.179,
44.00.00	INVESTIMENTOS			2.860.756,23	
44.90.00	APLICAÇÕES DIRETAS		2.810.756,23		
44.90.51	OBRAS E INSTALAÇÕES	1.709.583,99			
44.90.52	EQUIPAMENTOS E MATERIAL PERMANENTE	978.449,74			
44.90.61	AQUISIÇÃO DE IMÓVEIS	122.722,50			
44.91.00	APLICAÇÕES DIRETAS- INTRA-ORÇAMENTÁRIAS		50.000,00		
44.91.51	OBRAS E INSTALAÇÕES	50.000,00			
48.00.00	AMORTIZAÇÃO DA DÍVIDA			151.423,38	
48.90.00	APLICAÇÕES DIRETAS		151.423,38		
48.90.71	PRINCIPAL DA DÍVIDA CONTRATUAL RESGATADO	151.423,38			
90.00.00	RESERVA DE CONTINGÊNCIA				284.575,
99.00.00	RESERVA DE CONTINGÊNCIA			284.575,00	
99.99.00	RESERVA DE CONTINGÊNCIA		284.575,00		
99.99.99	RESERVA DE CONTINGÊNCIA	284.575,00			

PREFEITURA DE ELISEU MARTINS

PRAÇA GOV. ALBERTO SILVA - CNPJ:06554059/0001-08

Orçamento Programa - Exercício de 2020

Anexo 02

Página 2

NATUREZA DA DESPESA - CONSOLIDAÇÃO GERAL

Lei: 361, Data: 12/12/2019

Código	Especificação	Elemento	Modalidade	Grupo	Categoria Econômica
TOTAL					16.800.000,00

MARCOS AURELIO GUIMARÃES DE ARAUJO
PREFEITO MUNICIPAL
496.818.773-49

PETRONILIO ALVES DE SANTANA NETO
CONTADOR CRC 12.135/0-7
007.212.513-66

PREFEITURA DE ELISEU MARTINS

PRAÇA GOV. ALBERTO SILVA - CNPJ:06554059/0001-08

Anexo 02

Página 1

Orçamento Programa - Exercício de 2020

NATUREZA DA DESPESA POR ORGÃO

Lei: 361, Data: 12/12/2019

(Inc. IV, § 1º, Art.2º)

ORGÃO 01 - CAMARA MUNICIPAL

Código	Especificação	Elemento	Modalidade	Grupo	Categoria Econômica
3.0.00.00	DESPESAS CORRENTES				561.176,82
3.1.00.00	PESSOAL E ENCARGOS SOCIAIS				
3.1.90.00	APLICAÇÕES DIRETAS		370.126,81	377.099,31	
3.1.90.11	VENCIMENTOS E VANTAGENS FIXAS - PESSOAL CIVIL	300.000,00			
3.1.90.13	OBRIGAÇÕES PATRONAIS	60.000,00			
3.1.90.91	SENTENÇAS JUDICIAIS	5.736,01			
3.1.90.92	DESPESAS DE EXERCÍCIOS ANTERIORES	4.390,80			
3.1.91.00	APLICAÇÕES DIRETAS - INTRA-ORÇAMENTÁRIAS		6.972,50		
3.1.91.13	OBRIGAÇÕES PATRONAIS	6.972,50			
3.2.00.00	JUROS E ENCARGOS DA DÍVIDA			1.578,80	
3.2.90.00	APLICAÇÕES DIRETAS		1.578,80		
3.2.90.21	JUROS SOBRE A DÍVIDA POR CONTRATO	1.578,80			
3.3.00.00	OUTRAS DESPESAS CORRENTES			182.498,51	
3.3.90.00	APLICAÇÕES DIRETAS		182.498,51		
3.3.90.14	DIÁRIAS - CIVIL	14.725,44			
3.3.90.30	MATERIAL DE CONSUMO	31.828,72			
3.3.90.33	PASSAGENS E DESPESAS COM LOCOMOÇÃO	1.578,80			
3.3.90.35	SERVIÇOS DE CONSULTORIA	25.000,00			
3.3.90.36	OUTROS SERVIÇOS DE TERCEIROS - PESSOA FÍSICA	26.572,79			
3.3.90.39	OUTROS SERVIÇOS DE TERCEIROS - PESSOA JURÍDICA	50.000,00			
3.3.90.40	SERVIÇOS DE TECNOLOGIA DA INFORMAÇÃO E COMUNICAÇÃO - PJ	3.600,00			
3.3.90.41	CONTRIBUIÇÕES	8.160,00			
3.3.90.91	SENTENÇAS JUDICIAIS	5.929,42			
3.3.90.92	DESPESAS DE EXERCÍCIOS ANTERIORES	5.955,12			
3.3.90.93	INDENIZAÇÕES E RESTITUIÇÕES	9.148,22			
4.0.00.00	DESPESAS DE CAPITAL				56.823,38
4.4.00.00	INVESTIMENTOS			39.372,50	
4.4.90.00	APLICAÇÕES DIRETAS		39.372,50		
4.4.90.51	OBRAS E INSTALAÇÕES	12.972,50			
4.4.90.52	EQUIPAMENTOS E MATERIAL PERMANENTE	26.400,00			
4.6.00.00	AMORTIZAÇÃO DA DÍVIDA			19.450,88	
4.6.90.00	APLICAÇÕES DIRETAS		19.450,88		
4.6.90.71	PRINCIPAL DA DÍVIDA CONTRATUAL RESGATADO	19.450,88			
TOTAL					620.000,00

**PREFEITURA DE ELISEU MARTINS**

PRAÇA GOV. ALBERTO SILVA - CNPJ:06554059/0001-08

Anexo 02

Página 2

Orçamento Programa - Exercício de 2020

NATUREZA DA DESPESA POR ORGÃO

Lei: 361, Data: 12/12/2019

(Inc. IV, § 1º, Art.2º)

ORGÃO 02 PREFEITURA MUNICIPAL

Código	Especificação	Elemento	Modalidade	Grupo	Categoria Econômica
3.0.00.00	DESPESAS CORRENTES				5.550.037,35
3.1.00.00	PESSOAL E ENCARGOS SOCIAIS			1.693.115,20	
3.1.90.00	APLICAÇÕES DIRETAS		1.573.115,20		
3.1.90.04	CONTRATAÇÃO POR TEMPO DETERMINADO	122.061,25			
3.1.90.11	VENCIMENTOS E VANTAGENS FIXAS - PESSOAL CIVIL	1.218.750,32			
3.1.90.13	OBRIGAÇÕES PATRONAIS	95.000,00			
3.1.90.16	OUTRAS DESPESAS VARIÁVEIS - PESSOAL CIVIL	24.157,50			
3.1.90.91	SENTENÇAS JUDICIAIS	102.317,38			
3.1.90.92	DESPESAS DE EXERCÍCIOS ANTERIORES	10.828,75			
3.1.91.00	APLICAÇÕES DIRETAS- INTRA-ORÇAMENTÁRIAS		120.000,00		
3.1.91.13	OBRIGAÇÕES PATRONAIS	120.000,00			
3.2.00.00	JUROS E ENCARGOS DA DÍVIDA			1.500,00	
3.2.90.00	APLICAÇÕES DIRETAS		1.500,00		
3.2.90.21	JUROS SOBRE A DÍVIDA POR CONTRATO	1.500,00			
3.3.00.00	OUTRAS DESPESAS CORRENTES			3.855.422,15	
3.3.50.00	TRANSFERÊNCIAS A INSTITUIÇÕES PRIVADAS SEM FINS LUCRATIVOS		26.500,00		
3.3.50.41	CONTRIBUIÇÕES	25.000,00			
3.3.50.43	SUBVENÇÕES SOCIAIS	1.500,00			
3.3.90.00	APLICAÇÕES DIRETAS		3.828.922,15		
3.3.90.08	OUTROS BENEFÍCIOS ASSISTENCIAIS DO SERVIDOR E DO MILITAR	1.500,00			
3.3.90.14	DIÁRIAS - CIVIL	153.950,05			
3.3.90.18	AUXÍLIO FINANCEIRO A ESTUDANTES	1.578,80			
3.3.90.30	MATERIAL DE CONSUMO	876.509,89			
3.3.90.32	MATERIAL, BEM OU SERVIÇO PARA DISTRIBUIÇÃO GRATUITA	25.906,52			
3.3.90.33	PASSAGENS E DESPESAS COM LOCOMOÇÃO	11.500,00			
3.3.90.35	SERVIÇOS DE CONSULTORIA	146.000,00			
3.3.90.36	OUTROS SERVIÇOS DE TERCEIROS - PESSOA FÍSICA	956.147,42			
3.3.90.39	OUTROS SERVIÇOS DE TERCEIROS - PESSOA JURÍDICA	1.433.907,08			
3.3.90.40	SERVIÇOS DE TECNOLOGIA DA INFORMAÇÃO E COMUNICAÇÃO - PJ	30.000,00			
3.3.90.41	CONTRIBUIÇÕES	21.500,00			
3.3.90.47	OBRIGAÇÕES TRIBUTÁRIAS E CONTRIBUTIVAS	70.000,00			
3.3.90.48	OUTROS AUXÍLIOS FINANCEIROS A PESSOAS FÍSICAS	15.000,00			
3.3.90.91	SENTENÇAS JUDICIAIS	51.730,87			
3.3.90.92	DESPESAS DE EXERCÍCIOS ANTERIORES	29.391,42			
3.3.90.93	INDENIZAÇÕES E RESTITUIÇÕES	4.300,00			
4.0.00.00	DESPESAS DE CAPITAL				2.296.984,63
4.4.00.00	INVESTIMENTOS			2.165.012,13	
4.4.90.00	APLICAÇÕES DIRETAS		2.115.012,13		
4.4.90.51	OBRA E INSTALAÇÕES	1.373.200,39			
4.4.90.52	EQUIPAMENTOS E MATERIAL PERMANENTE	669.839,24			
4.4.90.61	AQUISIÇÃO DE IMÓVEIS	71.972,50			
4.4.91.00	APLICAÇÕES DIRETAS- INTRA-ORÇAMENTÁRIAS		50.000,00		
4.4.91.51	OBRA E INSTALAÇÕES	50.000,00			
4.6.00.00	AMORTIZAÇÃO DA DÍVIDA			131.972,50	
4.6.90.00	APLICAÇÕES DIRETAS		131.972,50		
4.6.90.71	PRINCIPAL DA DÍVIDA CONTRATUAL RESGATADO	131.972,50			
9.0.00.00	RESERVA DE CONTINGÊNCIA				106.575,00
9.9.00.00	RESERVA DE CONTINGÊNCIA			106.575,00	
9.9.99.00	RESERVA DE CONTINGÊNCIA		106.575,00		
9.9.99.99	RESERVA DE CONTINGÊNCIA	106.575,00			
TOTAL					7.953.596,98



PREFEITURA DE ELISEU MARTINS
PRAÇA GOV. ALBERTO SILVA - CNPJ:06554059/0001-08

Anexo 02
Página 3

Orçamento Programa - Exercício de 2020
NATUREZA DA DESPESA POR ORGÃO
(Inc. IV, § 1º, Art.2º)

Lei: 361, Data: 12/12/2019

ORGÃO 03 FUNDO PREVIDENCIA PRÓPRIA

Código	Especificação	Elemento	Modalidade	Grupo	Categoria Econômica
3.0.00.00	DESPESAS CORRENTES				915.500,00
3.1.00.00	PESSOAL E ENCARGOS SOCIAIS			797.000,00	
3.1.90.00	APLICAÇÕES DIRETAS		796.000,00		
3.1.90.01	APOSENTADORIAS DO RPPS, RESERVA REMUNERADA E REFORMAS DOS MI	580.000,00			
3.1.90.03	PENSÕES DO RPPS E DO MILITAR	60.000,00			
3.1.90.05	OUTROS BENEFÍCIOS PREVIDENCIÁRIOS DO SERVIDOR OU DO MILITAR	140.000,00			
3.1.90.11	VENCIMENTOS E VANTAGENS FIXAS - PESSOAL CIVIL	15.000,00			
3.1.90.13	OBRIGAÇÕES PATRONAIS	1.000,00			
3.1.91.00	APLICAÇÕES DIRETAS- INTRA-ORÇAMENTÁRIAS		1.000,00		
3.1.91.13	OBRIGAÇÕES PATRONAIS	1.000,00			
3.3.00.00	OUTRAS DESPESAS CORRENTES			118.500,00	
3.3.90.00	APLICAÇÕES DIRETAS		118.500,00		
3.3.90.14	DIÁRIAS - CIVIL	4.500,00			
3.3.90.30	MATERIAL DE CONSUMO	6.000,00			
3.3.90.33	PASSAGENS E DESPESAS COM LOCOMOÇÃO	1.000,00			
3.3.90.35	SERVIÇOS DE CONSULTORIA	70.000,00			
3.3.90.36	OUTROS SERVIÇOS DE TERCEIROS - PESSOA FÍSICA	5.000,00			
3.3.90.39	OUTROS SERVIÇOS DE TERCEIROS - PESSOA JURÍDICA	5.000,00			
3.3.90.40	SERVIÇOS DE TECNOLOGIA DA INFORMAÇÃO E COMUNICAÇÃO - PJ	1.000,00			
3.3.90.98	COMPENSAÇÕES AO RPPS	26.000,00			
4.0.00.00	DESPESAS DE CAPITAL			14.000,00	14.000,00
4.4.00.00	INVESTIMENTOS			14.000,00	
4.4.90.00	APLICAÇÕES DIRETAS		14.000,00		
4.4.90.51	OBRAS E INSTALAÇÕES	2.000,00			
4.4.90.52	EQUIPAMENTOS E MATERIAL PERMANENTE	12.000,00			
9.0.00.00	RESERVA DE CONTINGÊNCIA			178.000,00	178.000,00
9.9.00.00	RESERVA DE CONTINGÊNCIA			178.000,00	
9.9.99.00	RESERVA DE CONTINGÊNCIA	178.000,00			
9.9.99.99	RESERVA DE CONTINGÊNCIA	178.000,00			
TOTAL					1.107.500,00

PREFEITURA DE ELISEU MARTINS
PRAÇA GOV. ALBERTO SILVA - CNPJ:06554059/0001-08

Anexo 02
Página 4

Orçamento Programa - Exercício de 2020
NATUREZA DA DESPESA POR ORGÃO
(Inc. IV, § 1º, Art.2º)

Lei: 361, Data: 12/12/2019

ORGÃO 04 SERVIÇO AUTONOMO DE ÁGUA E ESGOTO – SAAE

Código	Especificação	Elemento	Modalidade	Grupo	Categoria Econômica
3.0.00.00	DESPESAS CORRENTES				746.500,00
3.1.00.00	PESSOAL E ENCARGOS SOCIAIS			256.500,00	
3.1.90.00	APLICAÇÕES DIRETAS		236.500,00		
3.1.90.04	CONTRATAÇÃO POR TEMPO DETERMINADO	5.000,00			
3.1.90.11	VENCIMENTOS E VANTAGENS FIXAS - PESSOAL CIVIL	176.500,00			
3.1.90.13	OBRIGAÇÕES PATRONAIS	55.000,00			
3.1.91.00	APLICAÇÕES DIRETAS- INTRA-ORÇAMENTÁRIAS		20.000,00		
3.1.91.13	OBRIGAÇÕES PATRONAIS	20.000,00			
3.3.00.00	OUTRAS DESPESAS CORRENTES			490.000,00	
3.3.90.00	APLICAÇÕES DIRETAS		490.000,00		
3.3.90.14	DIÁRIAS - CIVIL	10.000,00			
3.3.90.30	MATERIAL DE CONSUMO	180.000,00			
3.3.90.36	OUTROS SERVIÇOS DE TERCEIROS - PESSOA FÍSICA	100.000,00			
3.3.90.39	OUTROS SERVIÇOS DE TERCEIROS - PESSOA JURÍDICA	200.000,00			
4.0.00.00	DESPESAS DE CAPITAL			130.000,00	130.000,00
4.4.00.00	INVESTIMENTOS			130.000,00	
4.4.90.00	APLICAÇÕES DIRETAS		130.000,00		
4.4.90.51	OBRAS E INSTALAÇÕES	80.000,00			
4.4.90.52	EQUIPAMENTOS E MATERIAL PERMANENTE	50.000,00			
TOTAL					876.500,00



PREFEITURA DE ELISEU MARTINS
PRAÇA GOV. ALBERTO SILVA - CNPJ:06554059/0001-08
Orçamento Programa - Exercício de 2020
NATUREZA DA DESPESA POR ORGÃO
(Inc. IV, § 1º, Art.2º)

Anexo 02
Página 5

Lei: 361, Data: 12/12/2019

ORGÃO 05 SECRETARIA MUNICIPAL DE SAUDE

Código	Especificação	Elemento	Modalidade	Grupo	Categoria Econômica
3.0.00.00	DESPESAS CORRENTES				2.668.436,88
3.1.00.00	PESSOAL E ENCARGOS SOCIAIS			1.513.700,44	
3.1.90.00	APLICAÇÕES DIRETAS		1.433.700,44		
3.1.90.04	CONTRATAÇÃO POR TEMPO DETERMINADO	110.898,43			
3.1.90.11	VENCIMENTOS E VANTAGENS FIXAS - PESSOAL CIVIL	1.148.042,88			
3.1.90.13	OBRIGAÇÕES PATRONAIS	128.292,20			
3.1.90.16	OUTRAS DESPESAS VARIÁVEIS - PESSOAL CIVIL	13.317,13			
3.1.90.91	SENTENÇAS JUDICIAIS	10.150,00			
3.1.90.92	DESPESAS DE EXERCÍCIOS ANTERIORES	23.000,00			
3.1.91.00	APLICAÇÕES DIRETAS- INTRA-ORÇAMENTÁRIAS		80.000,00		
3.1.91.13	OBRIGAÇÕES PATRONAIS	80.000,00			
3.3.00.00	OUTRAS DESPESAS CORRENTES			1.154.736,44	
3.3.90.00	APLICAÇÕES DIRETAS		1.154.736,44		
3.3.90.04	CONTRATAÇÃO POR TEMPO DETERMINADO	14.124,08			
3.3.90.14	DIÁRIAS - CIVIL	50.927,38			
3.3.90.30	MATERIAL DE CONSUMO	488.144,45			
3.3.90.32	MATERIAL, BEM OU SERVIÇO PARA DISTRIBUIÇÃO GRATUITA	2.644,55			
3.3.90.33	PASSAGENS E DESPESAS COM LOCOMOÇÃO	10.000,00			
3.3.90.36	OUTROS SERVIÇOS DE TERCEIROS - PESSOA FÍSICA	274.001,52			
3.3.90.39	OUTROS SERVIÇOS DE TERCEIROS - PESSOA JURÍDICA	281.132,80			
3.3.90.48	OUTROS AUXÍLIOS FINANCEIROS A PESSOAS FÍSICAS	15.000,00			
3.3.90.91	SENTENÇAS JUDICIAIS	1.435,28			
3.3.90.92	DESPESAS DE EXERCÍCIOS ANTERIORES	17.326,38			
4.0.00.00	DESPESAS DE CAPITAL				372.071,60
4.4.00.00	INVESTIMENTOS			372.071,60	
4.4.90.00	APLICAÇÕES DIRETAS		372.071,60		
4.4.90.51	OBRA E INSTALAÇÕES	182.411,10			
4.4.90.52	EQUIPAMENTOS E MATERIAL PERMANENTE	159.210,50			
4.4.90.61	AQUISIÇÃO DE IMÓVEIS	30.450,00			
TOTAL					3.040.508,48



PREFEITURA DE ELISEU MARTINS
PRAÇA GOV. ALBERTO SILVA - CNPJ:06554059/0001-08
Orçamento Programa - Exercício de 2020
NATUREZA DA DESPESA POR ORGÃO
(Inc. IV, § 1º, Art.2º)

Anexo 02
Página 6

Lei: 361, Data: 12/12/2019

ORGÃO 06 SECRETARIA MUNICIPAL DE EDUCAÇÃO

Código	Especificação	Elemento	Modalidade	Grupo	Categoria Econômica
3.0.00.00	DESPESAS CORRENTES				2.534.900,00
3.1.00.00	PESSOAL E ENCARGOS SOCIAIS			2.155.010,51	
3.1.90.00	APLICAÇÕES DIRETAS		1.866.810,51		
3.1.90.04	CONTRATAÇÃO POR TEMPO DETERMINADO	40.265,38			
3.1.90.11	VENCIMENTOS E VANTAGENS FIXAS - PESSOAL CIVIL	1.794.293,75			
3.1.90.13	OBRIGAÇÕES PATRONAIS	20.000,00			
3.1.90.16	OUTRAS DESPESAS VARIÁVEIS - PESSOAL CIVIL	7.176,38			
3.1.90.91	SENTENÇAS JUDICIAIS	5.075,00			
3.1.91.00	APLICAÇÕES DIRETAS- INTRA-ORÇAMENTÁRIAS		288.200,00		
3.1.91.13	OBRIGAÇÕES PATRONAIS	288.200,00			
3.3.00.00	OUTRAS DESPESAS CORRENTES			379.889,49	
3.3.90.00	APLICAÇÕES DIRETAS		379.889,49		
3.3.90.04	CONTRATAÇÃO POR TEMPO DETERMINADO	7.176,38			
3.3.90.14	DIÁRIAS - CIVIL	6.578,80			
3.3.90.30	MATERIAL DE CONSUMO	134.111,75			
3.3.90.36	OUTROS SERVIÇOS DE TERCEIROS - PESSOA FÍSICA	111.510,33			
3.3.90.39	OUTROS SERVIÇOS DE TERCEIROS - PESSOA JURÍDICA	116.426,95			
3.3.90.40	SERVIÇOS DE TECNOLOGIA DA INFORMAÇÃO E COMUNICAÇÃO - PJ	2.650,00			
3.3.90.93	INDENIZAÇÕES E RESTITUIÇÕES	1.435,28			
4.0.00.00	DESPESAS DE CAPITAL				70.300,00
4.4.00.00	INVESTIMENTOS			70.300,00	
4.4.90.00	APLICAÇÕES DIRETAS		70.300,00		
4.4.90.51	OBRA E INSTALAÇÕES	30.000,00			
4.4.90.52	EQUIPAMENTOS E MATERIAL PERMANENTE	20.000,00			
4.4.90.61	AQUISIÇÃO DE IMÓVEIS	20.300,00			
TOTAL					2.605.200,00



PREFEITURA DE ELISEU MARTINS
 PRAÇA GOV. ALBERTO SILVA - CNPJ:06554059/0001-08

Anexo 02
 Página 7

Orçamento Programa - Exercício de 2020
NATUREZA DA DESPESA POR ORGÃO
 (Inc. IV, § 1º, Art.2º)

Lei: 361, Data: 12/12/2019

ORGÃO 07 SECRETARIA MUNICIPAL DE DESENVOLVIMENTO SOCIAL I

Código	Especificação	Elemento	Modalidade	Grupo	Categoria Econômica
3.0.00.00	DESPESAS CORRENTES				526.694,54
3.1.00.00	PESSOAL E ENCARGOS SOCIAIS			135.194,54	
3.1.90.00	APLICAÇÕES DIRETAS		135.194,54		
3.1.90.04	CONTRATAÇÃO POR TEMPO DETERMINADO	47.000,00			
3.1.90.11	VENCIMENTOS E VANTAGENS FIXAS - PESSOAL CIVIL	88.194,54			
3.3.00.00	OUTRAS DESPESAS CORRENTES			391.500,00	
3.3.90.00	APLICAÇÕES DIRETAS		391.500,00		
3.3.90.14	DIÁRIAS - CIVIL	23.500,00			
3.3.90.30	MATERIAL DE CONSUMO	129.000,00			
3.3.90.32	MATERIAL, BEM OU SERVIÇO PARA DISTRIBUIÇÃO GRATUITA	15.500,00			
3.3.90.33	PASSAGENS E DESPESAS COM LOCOMOÇÃO	1.500,00			
3.3.90.36	OUTROS SERVIÇOS DE TERCEIROS - PESSOA FÍSICA	168.000,00			
3.3.90.39	OUTROS SERVIÇOS DE TERCEIROS - PESSOA JURÍDICA	41.500,00			
3.3.90.40	SERVIÇOS DE TECNOLOGIA DA INFORMAÇÃO E COMUNICAÇÃO - PJ	3.500,00			
3.3.90.48	OUTROS AUXÍLIOS FINANCEIROS A PESSOAS FÍSICAS	9.000,00			
4.0.00.00	DESPESAS DE CAPITAL			70.000,00	70.000,00
4.4.00.00	INVESTIMENTOS			70.000,00	
4.4.90.00	APLICAÇÕES DIRETAS		70.000,00		
4.4.90.51	OBRAS E INSTALAÇÕES	29.000,00			
4.4.90.52	EQUIPAMENTOS E MATERIAL PERMANENTE	41.000,00			
TOTAL					596.694,54

MARCOS AURELIO GUIMARÃES DE ARAUJO
 PREFEITO MUNICIPAL
 496.818.773-49

PETRONILIO ALVES DE SANTANA NETO
 CONTADOR CRC 12.135/0-7
 007.212.513-66



PREFEITURA DE ELISEU MARTINS

PRAÇA GOV. ALBERTO SILVA - CNPJ:06554059/0001-08

Orçamento Programa - Exercício de 2020

Anexo 02

Página 1

Lei: 361, Data: 12/12/2019

NATUREZA DA DESPESA POR ORGÃO E UNIDADE

 ORGÃO 01 CAMARA MUNICIPAL
 UNIDADE 01 CAMARA MUNICIPAL

Código	Especificação	F.R.	Elemento	Modalidade	Grupo	Categoria Econômica
3.0.00.00	DESPESAS CORRENTES	0.000.000				561.176,62
3.1.00.00	PESSOAL E ENCARGOS SOCIAIS	0.000.000			377.099,31	
3.1.90.00	APLICAÇÕES DIRETAS	0.000.000		370.126,81		
3.1.90.11	VENCIMENTOS E VANTAGENS FIXAS - PESSOAL CIVIL	1.001.00	300.000,00			
3.1.90.13	OBRIGAÇÕES PATRONAIS	1.001.00	60.000,00			
3.1.90.91	SENTENÇAS JUDICIAIS	1.001.00	5.736,01			
3.1.90.92	DESPESAS DE EXERCÍCIOS ANTERIORES	1.001.00	4.390,80			
3.1.91.00	APLICAÇÕES DIRETAS- INTRA-ORÇAMENTÁRIAS	0.000.000		6.972,50		
3.1.91.13	OBRIGAÇÕES PATRONAIS	1.001.00	6.972,50			
3.2.00.00	JUROS E ENCARGOS DA DÍVIDA	0.000.000			1.578,80	
3.2.90.00	APLICAÇÕES DIRETAS	0.000.000		1.578,80		
3.2.90.21	JUROS SOBRE A DÍVIDA POR CONTRATO	1.001.00	1.578,80			
3.3.00.00	OUTRAS DESPESAS CORRENTES	0.000.000			182.498,51	
3.3.90.00	APLICAÇÕES DIRETAS	0.000.000		182.498,51		
3.3.90.14	DIÁRIAS - CIVIL	1.001.00	14.725,44			
3.3.90.30	MATERIAL DE CONSUMO	1.001.00	31.828,72			
3.3.90.33	PASSAGENS E DESPESAS COM LOCOMOÇÃO	1.001.00	1.578,80			
3.3.90.35	SERVIÇOS DE CONSULTORIA	1.001.00	26.000,00			
3.3.90.36	OUTROS SERVIÇOS DE TERCEIROS - PESSOA FÍSICA	1.001.00	26.572,79			
3.3.90.39	OUTROS SERVIÇOS DE TERCEIROS - PESSOA JURÍDICA	1.001.00	50.000,00			
3.3.90.40	SERVIÇOS DE TECNOLOGIA DA INFORMAÇÃO E COMUNICAÇÃO	1.001.00	3.600,00			
3.3.90.41	CONTRIBUIÇÕES	1.001.00	8.160,00			
3.3.90.91	SENTENÇAS JUDICIAIS	1.001.00	5.929,42			
3.3.90.92	DESPESAS DE EXERCÍCIOS ANTERIORES	1.001.00	5.955,12			
3.3.90.93	INDENIZAÇÕES E RESTITUIÇÕES	1.001.00	9.148,22			
4.0.00.00	DESPESAS DE CAPITAL	0.000.000				58.823,38
4.4.00.00	INVESTIMENTOS	0.000.000			39.372,50	
4.4.90.00	APLICAÇÕES DIRETAS	0.000.000		39.372,50		
4.4.90.51	OBRAS E INSTALAÇÕES	1.001.00	12.972,50			
4.4.90.52	EQUIPAMENTOS E MATERIAL PERMANENTE	1.001.00	26.400,00			
4.6.00.00	AMORTIZAÇÃO DA DÍVIDA	0.000.000			19.450,88	
4.6.90.00	APLICAÇÕES DIRETAS	0.000.000		19.450,88		
4.6.90.71	PRINCIPAL DA DÍVIDA CONTRATUAL RESGATADO	1.001.00	19.450,88			
TOTAL						620.000,00



PREFEITURA DE ELISEU MARTINS

PRAÇA GOV. ALBERTO SILVA - CNPJ:06554059/0001-08

Orçamento Programa - Exercício de 2020

Anexo 02

Página 2

NATUREZA DA DESPESA POR ORGÃO E UNIDADE

Lei: 361, Data: 12/12/2019

ORGÃO 02 PREFEITURA MUNICIPAL
UNIDADE 01 GABINETE DO PREFEITO

Código	Especificação	F.R.	Elemento	Modalidade	Grupo	Categoria Econômica
3.0.00.00	DESPESAS CORRENTES	0.000.000				360.782,62
3.1.00.00	PESSOAL E ENCARGOS SOCIAIS	0.000.000			148.036,52	
3.1.90.00	APLICAÇÕES DIRETAS	0.000.000		148.036,52		
3.1.90.04	CONTRATAÇÃO POR TEMPO DETERMINADO	1.001.00	7.000,00			
3.1.90.11	VENCIMENTOS E VANTAGENS FIXAS - PESSOAL CIVIL	1.001.00	135.036,52			
3.1.90.16	OUTRAS DESPESAS VARIÁVEIS - PESSOAL CIVIL	1.001.00	5.000,00			
3.1.90.92	DESPESAS DE EXERCÍCIOS ANTERIORES	1.001.00	1.000,00			
3.3.00.00	OUTRAS DESPESAS CORRENTES	0.000.000			212.746,10	
3.3.50.00	TRANSFERÊNCIAS A INSTITUIÇÕES PRIVADAS SEM FINS LUCRATIVAS	0.000.000		25.000,00		
3.3.50.41	CONTRIBUIÇÕES	1.001.00	25.000,00			
3.3.90.00	APLICAÇÕES DIRETAS	0.000.000		187.746,10		
3.3.90.14	DIÁRIAS - CIVIL	1.001.00	41.500,00			
3.3.90.30	MATERIAL DE CONSUMO	1.001.00	21.500,00			
3.3.90.32	MATERIAL, BEM OU SERVIÇO PARA DISTRIBUIÇÃO GRATUITA	1.001.00	500,00			
3.3.90.33	PASSAGENS E DESPESAS COM LOCOMOÇÃO	1.001.00	5.000,00			
3.3.90.35	SERVIÇOS DE CONSULTORIA	1.001.00	8.000,00			
3.3.90.36	OUTROS SERVIÇOS DE TERCEIROS - PESSOA FÍSICA	1.001.00	44.500,00			
3.3.90.39	OUTROS SERVIÇOS DE TERCEIROS - PESSOA JURÍDICA	1.001.00	41.646,10			
3.3.90.41	CONTRIBUIÇÕES	1.001.00	20.000,00			
3.3.90.48	OUTROS AUXÍLIOS FINANCEIROS A PESSOAS FÍSICAS	1.001.00	5.000,00			
3.3.90.92	DESPESAS DE EXERCÍCIOS ANTERIORES	1.001.00	100,00			
4.0.00.00	DESPESAS DE CAPITAL	0.000.000				50.000,00
4.4.00.00	INVESTIMENTOS	0.000.000			50.000,00	
4.4.90.00	APLICAÇÕES DIRETAS	0.000.000		50.000,00		
4.4.90.52	EQUIPAMENTOS E MATERIAL PERMANENTE	1.001.00	20.000,00			
4.4.90.52	EQUIPAMENTOS E MATERIAL PERMANENTE	1.930.00	30.000,00			
TOTAL						410.782,6

ELISEU MARTINS - PI

LOA 2020

PREFEITURA DE ELISEU MARTINS
PRAÇA GOV. ALBERTO SILVA - CNPJ:06554059/0001-08

Orçamento Programa - Exercício de 2020

Anexo 02

Página 3

NATUREZA DA DESPESA POR ORGÃO E UNIDADE

Lei: 361, Data: 12/12/2019

ORGÃO 02 PREFEITURA MUNICIPAL
UNIDADE 02 CONTROLADORIA GERAL DO MUNICÍPIO

Código	Especificação	F.R.	Elemento	Modalidade	Grupo	Categoria Econômica
3.0.00.00	DESPESAS CORRENTES	0.000.000				61.000,00
3.1.00.00	PESSOAL E ENCARGOS SOCIAIS	0.000.000			46.000,00	
3.1.90.00	APLICAÇÕES DIRETAS	0.000.000		46.000,00		
3.1.90.04	CONTRATAÇÃO POR TEMPO DETERMINADO	1.001.00	10.000,00			
3.1.90.11	VENCIMENTOS E VANTAGENS FIXAS - PESSOAL CIVIL	1.001.00	36.000,00			
3.3.00.00	OUTRAS DESPESAS CORRENTES	0.000.000			15.000,00	
3.3.90.00	APLICAÇÕES DIRETAS	0.000.000		15.000,00		
3.3.90.30	MATERIAL DE CONSUMO	1.001.00	5.000,00			
3.3.90.36	OUTROS SERVIÇOS DE TERCEIROS - PESSOA FÍSICA	1.001.00	5.000,00			
3.3.90.39	OUTROS SERVIÇOS DE TERCEIROS - PESSOA JURÍDICA	1.001.00	5.000,00			
4.0.00.00	DESPESAS DE CAPITAL	0.000.000				10.000,00
4.4.00.00	INVESTIMENTOS	0.000.000			10.000,00	
4.4.90.00	APLICAÇÕES DIRETAS	0.000.000		10.000,00		
4.4.90.52	EQUIPAMENTOS E MATERIAL PERMANENTE	1.001.00	10.000,00			
TOTAL						71.000,0

PREFEITURA DE ELISEU MARTINS

PRAÇA GOV. ALBERTO SILVA - CNPJ:06554059/0001-08

Orçamento Programa - Exercício de 2020

Anexo 02

Página 4

Lei: 361, Data: 12/12/2019

NATUREZA DA DESPESA POR ORGÃO E UNIDADE

Código	Especificação	F.R.	Elemento	Modalidade	Grupo	Categoria Econômica
ORGÃO	02 PREFEITURA MUNICIPAL					
UNIDADE	03 PROCURADORIA GERAL					
3.0.00.00	DESPESAS CORRENTES	0.000.000				60.000,C
3.1.00.00	PESSOAL E ENCARGOS SOCIAIS	0.000.000			23.000,00	
3.1.90.00	APLICAÇÕES DIRETAS	0.000.000		23.000,00		
3.1.90.04	CONTRATAÇÃO POR TEMPO DETERMINADO	1.001.00	5.000,00			
3.1.90.11	VENCIMENTOS E VANTAGENS FIXAS - PESSOAL CIVIL	1.001.00	18.000,00			
3.3.00.00	OUTRAS DESPESAS CORRENTES	0.000.000			37.000,00	
3.3.90.00	APLICAÇÕES DIRETAS	0.000.000		37.000,00		
3.3.90.14	DIÁRIAS - CIVIL	1.001.00	10.000,00			
3.3.90.30	MATERIAL DE CONSUMO	1.001.00	2.000,00			
3.3.90.35	SERVIÇOS DE CONSULTORIA	1.001.00	15.000,00			
3.3.90.38	OUTROS SERVIÇOS DE TERCEIROS - PESSOA FÍSICA	1.001.00	5.000,00			
3.3.90.39	OUTROS SERVIÇOS DE TERCEIROS - PESSOA JURÍDICA	1.001.00	5.000,00			
4.0.00.00	DESPESAS DE CAPITAL	0.000.000				10.000,C
4.4.00.00	INVESTIMENTOS	0.000.000			10.000,00	
4.4.90.00	APLICAÇÕES DIRETAS	0.000.000		10.000,00		
4.4.90.52	EQUIPAMENTOS E MATERIAL PERMANENTE	1.001.00	10.000,00			
TOTAL						70.000,



PREFEITURA DE ELISEU MARTINS

PRAÇA GOV. ALBERTO SILVA - CNPJ:06554059/0001-08

Orçamento Programa - Exercício de 2020

Anexo 02

Página 5

Lei: 361, Data: 12/12/2019

NATUREZA DA DESPESA POR ORGÃO E UNIDADE

ORGÃO 02 PREFEITURA MUNICIPAL
UNIDADE 04 SECRETARIA MUNICIPAL DE ADMINISTRAÇÃO E PLANEJAMENTO

Código	Especificação	F.R.	Elemento	Modalidade	Grupo	Categoria Econômica
3.0.00.00	DESPESAS CORRENTES	0.000.000				1.378.000,12
3.1.00.00	PESSOAL E ENCARGOS SOCIAIS	0.000.000			626.000,00	
3.1.90.00	APLICAÇÕES DIRETAS	0.000.000		526.000,00		
3.1.90.04	CONTRATAÇÃO POR TEMPO DETERMINADO	1.001.00	7.000,00			
3.1.90.11	VENCIMENTOS E VANTAGENS FIXAS - PESSOAL CIVIL	1.001.00	366.000,00			
3.1.90.13	OBRIGAÇÕES PATRONAIS	1.001.00	50.000,00			
3.1.90.16	OUTRAS DESPESAS VARIÁVEIS - PESSOAL CIVIL	1.001.00	1.500,00			
3.1.90.91	SENTENÇAS JUDICIAIS	1.001.00	100.000,00			
3.1.90.92	DESPESAS DE EXERCÍCIOS ANTERIORES	1.001.00	1.500,00			
3.1.91.00	APLICAÇÕES DIRETAS- INTRA-ORÇAMENTÁRIAS	0.000.000		100.000,00		
3.1.91.13	OBRIGAÇÕES PATRONAIS	1.001.00	100.000,00			
3.3.00.00	OUTRAS DESPESAS CORRENTES	0.000.000			752.000,12	
3.3.90.00	APLICAÇÕES DIRETAS	0.000.000		752.000,12		
3.3.90.14	DIÁRIAS - CIVIL	1.001.00	15.000,00			
3.3.90.30	MATERIAL DE CONSUMO	1.001.00	155.000,00			
3.3.90.33	PASSAGENS E DESPESAS COM LOCOMOÇÃO	1.001.00	5.000,00			
3.3.90.35	SERVIÇOS DE CONSULTORIA	1.001.00	20.000,00			
3.3.90.36	OUTROS SERVIÇOS DE TERCEIROS - PESSOA FÍSICA	1.001.00	121.000,00			
3.3.90.39	OUTROS SERVIÇOS DE TERCEIROS - PESSOA JURÍDICA	1.001.00	333.287,50			
3.3.90.39	OUTROS SERVIÇOS DE TERCEIROS - PESSOA JURÍDICA	1.620.00	50.000,00			
3.3.90.40	SERVIÇOS DE TECNOLOGIA DA INFORMAÇÃO E COMUNICAÇÃO	1.001.00	20.000,00			
3.3.90.41	CONTRIBUIÇÕES	1.001.00	1.500,00			
3.3.90.91	SENTENÇAS JUDICIAIS	1.001.00	10.000,00			
3.3.90.92	DESPESAS DE EXERCÍCIOS ANTERIORES	1.001.00	2.030,00			
3.3.90.92	DESPESAS DE EXERCÍCIOS ANTERIORES	1.920.00	17.682,62			
3.3.90.93	INDENIZAÇÕES E RESTITUIÇÕES	1.920.00	1.500,00			
4.0.00.00	DESPESAS DE CAPITAL	0.000.000				196.972,50
4.4.00.00	INVESTIMENTOS	0.000.000			95.000,00	
4.4.90.00	APLICAÇÕES DIRETAS	0.000.000		95.000,00		
4.4.90.51	OBRAS E INSTALAÇÕES	1.620.00	30.000,00			
4.4.90.52	EQUIPAMENTOS E MATERIAL PERMANENTE	1.001.00	20.000,00			
4.4.90.52	EQUIPAMENTOS E MATERIAL PERMANENTE	1.930.00	30.000,00			
4.4.90.61	AQUISIÇÃO DE IMÓVEIS	1.001.00	15.000,00			
4.6.00.00	AMORTIZAÇÃO DA DÍVIDA	0.000.000			101.972,50	
4.6.90.00	APLICAÇÕES DIRETAS	0.000.000		101.972,50		
4.6.90.71	PRINCIPAL DA DÍVIDA CONTRATUAL RESGATADO	1.001.00	101.972,50			
9.0.00.00	RESERVA DE CONTINGÊNCIA	0.000.000				106.575,00
9.9.00.00	RESERVA DE CONTINGÊNCIA	0.000.000			106.575,00	
9.9.99.00	RESERVA DE CONTINGÊNCIA	0.000.000		106.575,00		

ELISEU MARTINS - PI

LOA 2020

**PREFEITURA DE ELISEU MARTINS**

PRAÇA GOV. ALBERTO SILVA - CNPJ:06554059/0001-08

Orçamento Programa - Exercício de 2020

Anexo 02

Página 6

Lei: 361, Data: 12/12/2019

NATUREZA DA DESPESA POR ORGÃO E UNIDADE
 ORGÃO 02 PREFEITURA MUNICIPAL
 UNIDADE 04 SECRETARIA MUNICIPAL DE ADMINISTRAÇÃO E PLANEJAMENTO

Código	Especificação	F.R.	Elemento	Modalidade	Grupo	Categoria Econômica
9.9.99.99	RESERVA DE CONTINGÊNCIA	1.001.00	106.575,00			
TOTAL						1.681.547,62

**PREFEITURA DE ELISEU MARTINS**

PRAÇA GOV. ALBERTO SILVA - CNPJ:06554059/0001-08

Orçamento Programa - Exercício de 2020

Anexo 02

Página 7

Lei: 361, Data: 12/12/2019

NATUREZA DA DESPESA POR ORGÃO E UNIDADE
 ORGÃO 02 PREFEITURA MUNICIPAL
 UNIDADE 05 SECRETARIA MUNICIPAL DE FINANÇAS

Código	Especificação	F.R.	Elemento	Modalidade	Grupo	Categoria Econômica
3.0.00.00	DESPESAS CORRENTES	0.000.000				316.500,00
3.1.00.00	PESSOAL E ENCARGOS SOCIAIS	0.000.000			56.500,00	
3.1.90.00	APLICAÇÕES DIRETAS	0.000.000		56.500,00		
3.1.90.04	CONTRATAÇÃO POR TEMPO DETERMINADO	1.001.00	5.000,00			
3.1.90.11	VENCIMENTOS E VANTAGENS FIXAS - PESSOAL CIVIL	1.001.00	50.000,00			
3.1.90.91	SENTENÇAS JUDICIAIS	1.001.00	1.500,00			
3.2.00.00	JUROS E ENCARGOS DA DÍVIDA	0.000.000			1.500,00	
3.2.90.00	APLICAÇÕES DIRETAS	0.000.000		1.500,00		
3.2.90.21	JUROS SOBRE A DÍVIDA POR CONTRATO	1.001.00	1.500,00			
3.3.00.00	OUTRAS DESPESAS CORRENTES	0.000.000			258.500,00	
3.3.90.00	APLICAÇÕES DIRETAS	0.000.000		258.500,00		
3.3.90.14	DIÁRIAS - CIVIL	1.001.00	30.000,00			
3.3.90.30	MATERIAL DE CONSUMO	1.001.00	11.500,00			
3.3.90.35	SERVIÇOS DE CONSULTORIA	1.001.00	100.000,00			
3.3.90.36	OUTROS SERVIÇOS DE TERCEIROS - PESSOA FÍSICA	1.001.00	15.500,00			
3.3.90.39	OUTROS SERVIÇOS DE TERCEIROS - PESSOA JURÍDICA	1.001.00	30.000,00			
3.3.90.47	OBRIGAÇÕES TRIBUTÁRIAS E CONTRIBUTIVAS	1.001.00	70.000,00			
3.3.90.92	DESPESAS DE EXERCÍCIOS ANTERIORES	1.001.00	1.500,00			
4.0.00.00	DESPESAS DE CAPITAL	0.000.000				45.000,00
4.4.00.00	INVESTIMENTOS	0.000.000			15.000,00	
4.4.90.00	APLICAÇÕES DIRETAS	0.000.000		15.000,00		
4.4.90.52	EQUIPAMENTOS E MATERIAL PERMANENTE	1.001.00	15.000,00			
4.6.00.00	AMORTIZAÇÃO DA DÍVIDA	0.000.000			30.000,00	
4.6.90.00	APLICAÇÕES DIRETAS	0.000.000		30.000,00		
4.6.90.71	PRINCIPAL DA DÍVIDA CONTRATUAL RESGATADO	1.001.00	30.000,00			
TOTAL						361.500,00



PREFEITURA DE ELISEU MARTINS

PRAÇA GOV. ALBERTO SILVA - CNPJ:06554059/0001-08

Orçamento Programa - Exercício de 2020

Anexo 02

Página 8

NATUREZA DA DESPESA POR ORGÃO E UNIDADE

Lei: 361, Data: 12/12/2019

ORGÃO	UNIDADE	Código	Especificação	F.R.	Elemento	Modalidade	Grupo	Categoria Econômica
02	PREFEITURA MUNICIPAL							
	06	SECRETARIA MUNICIPAL DE EDUCAÇÃO						
3.0.	00.00		DESPESAS CORRENTES	0.000.000				1.137.493,36
3.1.	00.00		PESSOAL E ENCARGOS SOCIAIS	0.000.000			335.253,63	
3.1.	90.00		APLICAÇÕES DIRETAS	0.000.000		320.253,63		
3.1.	90.04		CONTRATAÇÃO POR TEMPO DETERMINADO	1.001.00	53.000,00			
3.1.	90.04		CONTRATAÇÃO POR TEMPO DETERMINADO	1.190.00	5.075,00			
3.1.	90.11		VENCIMENTOS E VANTAGENS FIXAS - PESSOAL CIVIL	1.001.00	161.000,00			
3.1.	90.11		VENCIMENTOS E VANTAGENS FIXAS - PESSOAL CIVIL	1.124.00	15.650,00			
3.1.	90.11		VENCIMENTOS E VANTAGENS FIXAS - PESSOAL CIVIL	1.190.00	48.725,00			
3.1.	90.13		OBRIGAÇÕES PATRONAIS	1.001.00	20.000,00			
3.1.	90.16		OUTRAS DESPESAS VARIÁVEIS - PESSOAL CIVIL	1.001.00	10.657,50			
3.1.	90.91		SENTENÇAS JUDICIAIS	1.920.00	817,38			
3.1.	90.92		DESPESAS DE EXERCÍCIOS ANTERIORES	1.001.00	5.328,75			
3.1.	91.00		APLICAÇÕES DIRETAS - INTRA-ORÇAMENTÁRIAS	0.000.000		15.000,00		
3.1.	91.13		OBRIGAÇÕES PATRONAIS	1.001.00	15.000,00			
3.3.	00.00		OUTRAS DESPESAS CORRENTES	0.000.000			802.239,73	
3.3.	90.00		APLICAÇÕES DIRETAS	0.000.000		802.239,73		
3.3.	90.14		DIÁRIAS - CIVIL	1.001.00	5.000,00			
3.3.	90.14		DIÁRIAS - CIVIL	1.124.00	3.000,00			
3.3.	90.18		AUXÍLIO FINANCEIRO A ESTUDANTES	1.001.00	1.578,80			
3.3.	90.30		MATERIAL DE CONSUMO	1.001.00	152.000,00			
3.3.	90.30		MATERIAL DE CONSUMO	1.120.00	40.300,00			
3.3.	90.30		MATERIAL DE CONSUMO	1.121.00	1.197,25			
3.3.	90.30		MATERIAL DE CONSUMO	1.122.00	85.800,60			
3.3.	90.30		MATERIAL DE CONSUMO	1.123.00	10.000,00			
3.3.	90.30		MATERIAL DE CONSUMO	1.124.00	18.197,25			
3.3.	90.30		MATERIAL DE CONSUMO	1.190.00	25.300,00			
3.3.	90.36		OUTROS SERVIÇOS DE TERCEIROS - PESSOA FÍSICA	1.001.00	118.000,00			
3.3.	90.36		OUTROS SERVIÇOS DE TERCEIROS - PESSOA FÍSICA	1.120.00	30.375,00			
3.3.	90.36		OUTROS SERVIÇOS DE TERCEIROS - PESSOA FÍSICA	1.121.00	590,83			
3.3.	90.36		OUTROS SERVIÇOS DE TERCEIROS - PESSOA FÍSICA	1.122.00	5.075,00			
3.3.	90.36		OUTROS SERVIÇOS DE TERCEIROS - PESSOA FÍSICA	1.123.00	15.986,25			
3.3.	90.36		OUTROS SERVIÇOS DE TERCEIROS - PESSOA FÍSICA	1.124.00	25.328,75			
3.3.	90.36		OUTROS SERVIÇOS DE TERCEIROS - PESSOA FÍSICA	1.190.00	20.300,00			
3.3.	90.39		OUTROS SERVIÇOS DE TERCEIROS - PESSOA JURÍDICA	1.001.00	146.000,00			
3.3.	90.39		OUTROS SERVIÇOS DE TERCEIROS - PESSOA JURÍDICA	1.120.00	20.175,00			
3.3.	90.39		OUTROS SERVIÇOS DE TERCEIROS - PESSOA JURÍDICA	1.121.00	1.197,25			
3.3.	90.39		OUTROS SERVIÇOS DE TERCEIROS - PESSOA JURÍDICA	1.123.00	4.163,75			
3.3.	90.39		OUTROS SERVIÇOS DE TERCEIROS - PESSOA JURÍDICA	1.124.00	32.474,00			
3.3.	90.39		OUTROS SERVIÇOS DE TERCEIROS - PESSOA JURÍDICA	1.190.00	25.300,00			

PREFEITURA DE ELISEU MARTINS

PRAÇA GOV. ALBERTO SILVA - CNPJ:06554059/0001-08

Orçamento Programa - Exercício de 2020

Anexo 02

Página 9

Lei: 361, Data: 12/12/2019

NATUREZA DA DESPESA POR ORGÃO E UNIDADE

Código	Especificação	F.R.	Elemento	Modalidade	Grupo	Categoria Econômica
ORGÃO	02 PREFEITURA MUNICIPAL					
UNIDADE	06 SECRETARIA MUNICIPAL DE EDUCAÇÃO					
3.3.90.40	SERVIÇOS DE TECNOLOGIA DA INFORMAÇÃO E COMUNICAÇÃO	0.001.00	10.000,00			
3.3.90.92	DESPESAS DE EXERCÍCIOS ANTERIORES	1.001.00	3.500,00			
3.3.90.93	INDENIZAÇÕES E RESTITUIÇÕES	1.001.00	1.400,00			
4.0.00.00	DESPESAS DE CAPITAL	0.000.000				360.674,24
4.4.00.00	INVESTIMENTOS	0.000.000			360.674,24	
4.4.90.00	APLICAÇÕES DIRETAS	0.000.000		360.674,24		
4.4.90.51	OBRAS E INSTALAÇÕES	1.001.00	40.000,00			
4.4.90.51	OBRAS E INSTALAÇÕES	1.190.00	5.150,00			
4.4.90.51	OBRAS E INSTALAÇÕES	1.940.00	130.450,00			
4.4.90.52	EQUIPAMENTOS E MATERIAL PERMANENTE	1.001.00	50.000,00			
4.4.90.52	EQUIPAMENTOS E MATERIAL PERMANENTE	1.120.00	10.150,00			
4.4.90.52	EQUIPAMENTOS E MATERIAL PERMANENTE	1.190.00	5.150,00			
4.4.90.52	EQUIPAMENTOS E MATERIAL PERMANENTE	1.940.00	94.774,24			
4.4.90.61	AQUISIÇÃO DE IMÓVEIS	1.001.00	25.000,00			
TOTAL						1.498.167,60



PREFEITURA DE ELISEU MARTINS

PRAÇA GOV. ALBERTO SILVA - CNPJ:06554059/0001-08

Orçamento Programa - Exercício de 2020

Anexo 02

Página 10

Lei: 361, Data: 12/12/2019

NATUREZA DA DESPESA POR ORGÃO E UNIDADE

ORGÃO 02 PREFEITURA MUNICIPAL
UNIDADE 07 SECRETARIA MUNICIPAL DE SAUDE

Código	Especificação	F.R.	Elemento	Modalidade	Grupo	Categoria Econômica
3.0.00.00	DESPESAS CORRENTES	0.000.000				270.898,29
3.1.00.00	PESSOAL E ENCARGOS SOCIAIS	0.000.000			80.500,00	
3.1.90.00	APLICAÇÕES DIRETAS	0.000.000		55.500,00		
3.1.90.04	CONTRATAÇÃO POR TEMPO DETERMINADO	1.001.00	7.000,00			
3.1.90.11	VENCIMENTOS E VANTAGENS FIXAS - PESSOAL CIVIL	1.001.00	15.000,00			
3.1.90.13	OBRIGAÇÕES PATRONAIS	1.001.00	25.000,00			
3.1.90.16	OUTRAS DESPESAS VARIÁVEIS - PESSOAL CIVIL	1.001.00	7.000,00			
3.1.90.92	DESPESAS DE EXERCÍCIOS ANTERIORES	1.001.00	1.500,00			
3.1.91.00	APLICAÇÕES DIRETAS- INTRA-ORÇAMENTÁRIAS	0.000.000		5.000,00		
3.1.91.13	OBRIGAÇÕES PATRONAIS	1.001.00	5.000,00			
3.3.00.00	OUTRAS DESPESAS CORRENTES	0.000.000			210.398,29	
3.3.50.00	TRANSFERÊNCIAS A INSTITUIÇÕES PRIVADAS SEM FINS LUCRATIVAS	0.000.000		1.500,00		
3.3.50.43	SUBVENÇÕES SOCIAIS	1.001.00	1.500,00			
3.3.90.00	APLICAÇÕES DIRETAS	0.000.000		208.898,29		
3.3.90.08	OUTROS BENEFÍCIOS ASSISTENCIAIS DO SERVIDOR E DO MEMBRO DE SUA FAMÍLIA	1.001.00	1.500,00			
3.3.90.14	DIÁRIAS - CIVIL	1.001.00	7.426,69			
3.3.90.30	MATERIAL DE CONSUMO	1.001.00	54.418,99			
3.3.90.30	MATERIAL DE CONSUMO	1.214.00	1.578,80			
3.3.90.32	MATERIAL, BEM OU SERVIÇO PARA DISTRIBUIÇÃO GRATUITA	1.001.00	21.906,52			
3.3.90.36	OUTROS SERVIÇOS DE TERCEIROS - PESSOA FÍSICA	1.001.00	54.379,79			
3.3.90.36	OUTROS SERVIÇOS DE TERCEIROS - PESSOA FÍSICA	1.214.00	1.578,80			
3.3.90.39	OUTROS SERVIÇOS DE TERCEIROS - PESSOA JURÍDICA	1.001.00	21.219,13			
3.3.90.39	OUTROS SERVIÇOS DE TERCEIROS - PESSOA JURÍDICA	1.214.00	1.578,80			
3.3.90.91	SENTENÇAS JUDICIAIS	1.001.00	41.730,97			
3.3.90.92	DESPESAS DE EXERCÍCIOS ANTERIORES	1.001.00	1.578,80			
4.0.00.00	DESPESAS DE CAPITAL	0.000.000				80.000,00
4.4.00.00	INVESTIMENTOS	0.000.000			80.000,00	
4.4.90.00	APLICAÇÕES DIRETAS	0.000.000		30.000,00		
4.4.90.52	EQUIPAMENTOS E MATERIAL PERMANENTE	1.215.00	30.000,00			
4.4.91.00	APLICAÇÕES DIRETAS- INTRA-ORÇAMENTÁRIAS	0.000.000		50.000,00		
4.4.91.51	OBRAS E INSTALAÇÕES	1.215.00	50.000,00			
TOTAL						350.898,29

ELISEU MARTINS - PI

LOA 2020



PREFEITURA DE ELISEU MARTINS
 PRAÇA GOV. ALBERTO SILVA - CNPJ:06554059/0001-08

Orçamento Programa - Exercício de 2020

Anexo 02

Página 11

NATUREZA DA DESPESA POR ORGÃO E UNIDADE

Lei: 361, Data: 12/12/2019

ORGÃO 02 PREFEITURA MUNICIPAL
 UNIDADE 08 SECRETARIA MUNICIPAL DE DESENVOLVIMENTO SOCIAL E CIDADANIA

Código	Especificação	F.R.	Elemento	Modalidade	Grupo	Categoria Econômica
3.0.00.00	DESPESAS CORRENTES	0.000.000				228.000,00
3.1.00.00	PESSOAL E ENCARGOS SOCIAIS	0.000.000			95.000,00	
3.1.90.00	APLICAÇÕES DIRETAS	0.000.000		95.000,00		
3.1.90.04	CONTRATAÇÃO POR TEMPO DETERMINADO	1.001.00	5.000,00			
3.1.90.11	VENCIMENTOS E VANTAGENS FIXAS - PESSOAL CIVIL	1.001.00	90.000,00			
3.3.00.00	OUTRAS DESPESAS CORRENTES	0.000.000			133.000,00	
3.3.90.00	APLICAÇÕES DIRETAS	0.000.000		133.000,00		
3.3.90.14	DIÁRIAS - CIVIL	1.001.00	5.000,00			
3.3.90.30	MATERIAL DE CONSUMO	1.001.00	10.000,00			
3.3.90.32	MATERIAL, BEM OU SERVIÇO PARA DISTRIBUIÇÃO GRATUIT.	1.001.00	2.000,00			
3.3.90.35	SERVIÇOS DE CONSULTORIA	1.001.00	3.000,00			
3.3.90.36	OUTROS SERVIÇOS DE TERCEIROS - PESSOA FÍSICA	1.001.00	28.000,00			
3.3.90.39	OUTROS SERVIÇOS DE TERCEIROS - PESSOA JURÍDICA	1.001.00	75.000,00			
3.3.90.48	OUTROS AUXÍLIOS FINANCEIROS A PESSOAS FÍSICAS	1.001.00	10.000,00			
4.0.00.00	DESPESAS DE CAPITAL	0.000.000				8.000,00
4.4.00.00	INVESTIMENTOS	0.000.000			8.000,00	
4.4.90.00	APLICAÇÕES DIRETAS	0.000.000		8.000,00		
4.4.90.51	OBRAS E INSTALAÇÕES	1.001.00	8.000,00			
TOTAL						236.000,00



PREFEITURA DE ELISEU MARTINS
 PRAÇA GOV. ALBERTO SILVA - CNPJ:06554059/0001-08

Orçamento Programa - Exercício de 2020

Anexo 02

Página 12

NATUREZA DA DESPESA POR ORGÃO E UNIDADE

Lei: 361, Data: 12/12/2019

ORGÃO 02 PREFEITURA MUNICIPAL
 UNIDADE 09 SECRETARIA MUNICIPAL DE DESENVOLVIMENTO RURAL

Código	Especificação	F.R.	Elemento	Modalidade	Grupo	Categoria Econômica
3.0.00.00	DESPESAS CORRENTES	0.000.000				182.337,21
3.1.00.00	PESSOAL E ENCARGOS SOCIAIS	0.000.000			61.500,00	
3.1.90.00	APLICAÇÕES DIRETAS	0.000.000		61.500,00		
3.1.90.11	VENCIMENTOS E VANTAGENS FIXAS - PESSOAL CIVIL	1.001.00	60.000,00			
3.1.90.92	DESPESAS DE EXERCÍCIOS ANTERIORES	1.001.00	1.500,00			
3.3.00.00	OUTRAS DESPESAS CORRENTES	0.000.000			120.837,21	
3.3.90.00	APLICAÇÕES DIRETAS	0.000.000		120.837,21		
3.3.90.14	DIÁRIAS - CIVIL	1.001.00	10.000,00			
3.3.90.30	MATERIAL DE CONSUMO	1.001.00	13.578,80			
3.3.90.33	PASSAGENS E DESPESAS COM LOCOMOÇÃO	1.001.00	1.500,00			
3.3.90.36	OUTROS SERVIÇOS DE TERCEIROS - PESSOA FÍSICA	1.001.00	58.292,20			
3.3.90.39	OUTROS SERVIÇOS DE TERCEIROS - PESSOA JURÍDICA	1.001.00	34.566,21			
3.3.90.92	DESPESAS DE EXERCÍCIOS ANTERIORES	1.001.00	1.500,00			
3.3.90.93	INDENIZAÇÕES E RESTITUIÇÕES	1.001.00	1.400,00			
4.0.00.00	DESPESAS DE CAPITAL	0.000.000				196.031,78
4.4.00.00	INVESTIMENTOS	0.000.000			196.031,78	
4.4.90.00	APLICAÇÕES DIRETAS	0.000.000		196.031,78		
4.4.90.51	OBRAS E INSTALAÇÕES	1.001.00	10.000,00			
4.4.90.51	OBRAS E INSTALAÇÕES	1.940.00	36.826,78			
4.4.90.52	EQUIPAMENTOS E MATERIAL PERMANENTE	1.001.00	53.287,50			
4.4.90.52	EQUIPAMENTOS E MATERIAL PERMANENTE	1.940.00	95.917,50			
TOTAL						378.368,99



PREFEITURA DE ELISEU MARTINS

PRAÇA GOV. ALBERTO SILVA - CNPJ:06554059/0001-08

Orçamento Programa - Exercício de 2020

Anexo 02

Página 13

Lei: 361, Data: 12/12/2019

NATUREZA DA DESPESA POR ORGÃO E UNIDADE

ORGÃO 02 PREFEITURA MUNICIPAL
UNIDADE 10 SECRETARIA MUNICIPAL DE MEIO AMBIENTE E PESCA

Código	Especificação	F.R.	Elemento	Modalidade	Grupo	Categoria Econômica
3.0.00.00	DESPESAS CORRENTES	0.000.000				99.935,38
3.1.00.00	PESSOAL E ENCARGOS SOCIAIS	0.000.000			26.643,75	
3.1.90.00	APLICAÇÕES DIRETAS	0.000.000		26.643,75		
3.1.90.04	CONTRATAÇÃO POR TEMPO DETERMINADO	1.001.00	10.657,50			
3.1.90.11	VENCIMENTOS E VANTAGENS FIXAS - PESSOAL CIVIL	1.001.00	15.986,25			
3.3.00.00	OUTRAS DESPESAS CORRENTES	0.000.000			73.291,63	
3.3.90.00	APLICAÇÕES DIRETAS	0.000.000		73.291,63		
3.3.90.14	DIÁRIAS - CIVIL	1.001.00	20.300,00			
3.3.90.30	MATERIAL DE CONSUMO	1.001.00	14.821,88			
3.3.90.36	OUTROS SERVIÇOS DE TERCEIROS - PESSOA FÍSICA	1.001.00	26.012,25			
3.3.90.39	OUTROS SERVIÇOS DE TERCEIROS - PESSOA JURÍDICA	1.001.00	12.157,50			
4.0.00.00	DESPESAS DE CAPITAL	0.000.000				101.246,25
4.4.00.00	INVESTIMENTOS	0.000.000			101.246,25	
4.4.90.00	APLICAÇÕES DIRETAS	0.000.000		101.246,25		
4.4.90.51	OBRAS E INSTALAÇÕES	1.001.00	69.273,75			
4.4.90.52	EQUIPAMENTOS E MATERIAL PERMANENTE	1.001.00	31.972,50			
TOTAL						201.181,6

PREFEITURA DE ELISEU MARTINS

PRAÇA GOV. ALBERTO SILVA - CNPJ:06554059/0001-08

Orçamento Programa - Exercício de 2020

Anexo 02

Página 14

Lei: 361, Data: 12/12/2019

NATUREZA DA DESPESA POR ORGÃO E UNIDADE

ORGÃO 02 PREFEITURA MUNICIPAL
UNIDADE 11 SECRETARIA MUNICIPAL DE DESENVOLVIMENTO URBANO

Código	Especificação	F.R.	Elemento	Modalidade	Grupo	Categoria Econômica
3.0.00.00	DESPESAS CORRENTES	0.000.000				446.218,30
3.1.00.00	PESSOAL E ENCARGOS SOCIAIS	0.000.000			21.315,00	
3.1.90.00	APLICAÇÕES DIRETAS	0.000.000		21.315,00		
3.1.90.04	CONTRATAÇÃO POR TEMPO DETERMINADO	1.001.00	5.328,75			
3.1.90.11	VENCIMENTOS E VANTAGENS FIXAS - PESSOAL CIVIL	1.001.00	15.986,25			
3.3.00.00	OUTRAS DESPESAS CORRENTES	0.000.000			424.903,30	
3.3.90.00	APLICAÇÕES DIRETAS	0.000.000		424.903,30		
3.3.90.14	DIÁRIAS - CIVIL	1.001.00	1.065,75			
3.3.90.30	MATERIAL DE CONSUMO	1.001.00	36.718,75			
3.3.90.36	OUTROS SERVIÇOS DE TERCEIROS - PESSOA FÍSICA	1.001.00	32.311,30			
3.3.90.39	OUTROS SERVIÇOS DE TERCEIROS - PESSOA JURÍDICA	1.001.00	354.807,50			
4.0.00.00	DESPESAS DE CAPITAL	0.000.000				78.945,00
4.4.00.00	INVESTIMENTOS	0.000.000			78.945,00	
4.4.90.00	APLICAÇÕES DIRETAS	0.000.000		78.945,00		
4.4.90.51	OBRAS E INSTALAÇÕES	1.001.00	78.945,00			
TOTAL						525.163,30



PREFEITURA DE ELISEU MARTINS
 PRAÇA GOV. ALBERTO SILVA - CNPJ:06554059/0001-08

Orçamento Programa - Exercício de 2020
 Anexo 02
 Página 15

NATUREZA DA DESPESA POR ORGÃO E UNIDADE

Lei: 361, Data: 12/12/2019

ORGÃO 02 PREFEITURA MUNICIPAL
 UNIDADE 12 SECRETARIA MUNICIPAL DE OBRAS

Código	Especificação	F.R.	Elemento	Modalidade	Grupo	Categoria Econômica
3.0.00.00	DESPESAS CORRENTES	0.000.000				780.130,45
3.1.00.00	PESSOAL E ENCARGOS SOCIAIS	0.000.000			101.578,80	
3.1.90.00	APLICAÇÕES DIRETAS	0.000.000		101.578,80		
3.1.90.11	VENCIMENTOS E VANTAGENS FIXAS - PESSOAL CIVIL	1.001.00	101.578,80			
3.3.00.00	OUTRAS DESPESAS CORRENTES	0.000.000			678.551,65	
3.3.90.00	APLICAÇÕES DIRETAS	0.000.000		678.551,65		
3.3.90.14	DIÁRIAS - CIVIL	1.001.00	3.157,81			
3.3.90.30	MATERIAL DE CONSUMO	1.001.00	190.360,27			
3.3.90.36	OUTROS SERVIÇOS DE TERCEIROS - PESSOA FÍSICA	1.001.00	259.435,73			
3.3.90.36	OUTROS SERVIÇOS DE TERCEIROS - PESSOA FÍSICA	1.610.00	10.000,00			
3.3.90.39	OUTROS SERVIÇOS DE TERCEIROS - PESSOA JURÍDICA	1.001.00	205.598,04			
3.3.90.39	OUTROS SERVIÇOS DE TERCEIROS - PESSOA JURÍDICA	1.610.00	10.000,00			
4.0.00.00	DESPESAS DE CAPITAL	0.000.000				997.620,00
4.4.00.00	INVESTIMENTOS	0.000.000			997.620,00	
4.4.90.00	APLICAÇÕES DIRETAS	0.000.000		997.620,00		
4.4.90.51	OBRAS E INSTALAÇÕES	1.001.00	444.717,50			
4.4.90.51	OBRAS E INSTALAÇÕES	1.510.00	332.250,00			
4.4.90.51	OBRAS E INSTALAÇÕES	1.510.00	50.750,00			
4.4.90.51	OBRAS E INSTALAÇÕES	1.930.00	20.000,00			
4.4.90.52	EQUIPAMENTOS E MATERIAL PERMANENTE	1.001.00	87.272,50			
4.4.90.52	EQUIPAMENTOS E MATERIAL PERMANENTE	1.510.00	10.657,50			
4.4.90.52	EQUIPAMENTOS E MATERIAL PERMANENTE	1.510.00	20.000,00			
4.4.90.61	AQUISIÇÃO DE IMÓVEIS	1.001.00	31.972,50			
TOTAL						1.777.750,4



PREFEITURA DE ELISEU MARTINS
 PRAÇA GOV. ALBERTO SILVA - CNPJ:06554059/0001-08

Orçamento Programa - Exercício de 2020
 Anexo 02
 Página 16

NATUREZA DA DESPESA POR ORGÃO E UNIDADE

Lei: 361, Data: 12/12/2019

ORGÃO 02 PREFEITURA MUNICIPAL
 UNIDADE 13 SECRETARIA MUNICIPAL DE CULTURA E INCLUSÃO SOCIAL

Código	Especificação	F.R.	Elemento	Modalidade	Grupo	Categoria Econômica
3.0.00.00	DESPESAS CORRENTES	0.000.000				151.047,50
3.1.00.00	PESSOAL E ENCARGOS SOCIAIS	0.000.000			54.787,50	
3.1.90.00	APLICAÇÕES DIRETAS	0.000.000		54.787,50		
3.1.90.11	VENCIMENTOS E VANTAGENS FIXAS - PESSOAL CIVIL	1.001.00	54.787,50			
3.3.00.00	OUTRAS DESPESAS CORRENTES	0.000.000			96.260,00	
3.3.90.00	APLICAÇÕES DIRETAS	0.000.000		96.260,00		
3.3.90.30	MATERIAL DE CONSUMO	1.001.00	17.157,50			
3.3.90.36	OUTROS SERVIÇOS DE TERCEIROS - PESSOA FÍSICA	1.001.00	65.445,00			
3.3.90.39	OUTROS SERVIÇOS DE TERCEIROS - PESSOA JURÍDICA	1.001.00	12.157,50			
3.3.90.92	DESPESAS DE EXERCÍCIOS ANTERIORES	1.001.00	1.500,00			
4.0.00.00	DESPESAS DE CAPITAL	0.000.000				10.657,50
4.4.00.00	INVESTIMENTOS	0.000.000			10.657,50	
4.4.90.00	APLICAÇÕES DIRETAS	0.000.000		10.657,50		
4.4.90.52	EQUIPAMENTOS E MATERIAL PERMANENTE	1.001.00	10.657,50			
TOTAL						161.705,00



PREFEITURA DE ELISEU MARTINS
PRAÇA GOV. ALBERTO SILVA - CNPJ:06554059/0001-08

Orçamento Programa - Exercício de 2020
Anexo 02
Página 17

NATUREZA DA DESPESA POR ORGÃO E UNIDADE

Lei: 361, Data: 12/12/2019

ORGÃO 02 PREFEITURA MUNICIPAL
UNIDADE 14 SECRETARIA MUNICIPAL DE JUVENTUDE, ESPORTE E LAZER

Código	Especificação	F.R.	Elemento	Modalidade	Grupo	Categoria Econômica
3.0.00.00	DESPESAS CORRENTES	0.000.000				77.694,12
3.1.00.00	PESSOAL E ENCARGOS SOCIAIS	0.000.000			37.000,00	
3.1.90.00	APLICAÇÕES DIRETAS	0.000.000		37.000,00		
3.1.90.04	CONTRATAÇÃO POR TEMPO DETERMINADO	1.001.00	2.000,00			
3.1.90.11	VENCIMENTOS E VANTAGENS FIXAS - PESSOAL CIVIL	1.001.00	35.000,00			
3.3.00.00	OUTRAS DESPESAS CORRENTES	0.000.000			40.694,12	
3.3.90.00	APLICAÇÕES DIRETAS	0.000.000		40.694,12		
3.3.90.14	DIÁRIAS - CIVIL	1.001.00	2.500,00			
3.3.90.30	MATERIAL DE CONSUMO	1.001.00	8.500,00			
3.3.90.30	MATERIAL DE CONSUMO	1.940.00	1.578,80			
3.3.90.32	MATERIAL, BEM OU SERVIÇO PARA DISTRIBUIÇÃO GRATUIT	1.001.00	1.500,00			
3.3.90.36	OUTROS SERVIÇOS DE TERCEIROS - PESSOA FÍSICA	1.001.00	10.500,00			
3.3.90.36	OUTROS SERVIÇOS DE TERCEIROS - PESSOA FÍSICA	1.940.00	3.536,52			
3.3.90.39	OUTROS SERVIÇOS DE TERCEIROS - PESSOA JURÍDICA	1.001.00	11.000,00			
3.3.90.39	OUTROS SERVIÇOS DE TERCEIROS - PESSOA JURÍDICA	1.940.00	1.578,80			
4.0.00.00	DESPESAS DE CAPITAL	0.000.000				151.837,36
4.4.00.00	INVESTIMENTOS	0.000.000			151.837,36	
4.4.90.00	APLICAÇÕES DIRETAS	0.000.000		151.837,36		
4.4.90.51	OBRA E INSTALAÇÕES	1.940.00	116.837,36			
4.4.90.52	EQUIPAMENTOS E MATERIAL PERMANENTE	1.001.00	5.000,00			
4.4.90.52	EQUIPAMENTOS E MATERIAL PERMANENTE	1.940.00	30.000,00			
TOTAL						229.531,48

PREFEITURA DE ELISEU MARTINS
PRAÇA GOV. ALBERTO SILVA - CNPJ:06554059/0001-08

Orçamento Programa - Exercício de 2020
Anexo 02
Página 18

NATUREZA DA DESPESA POR ORGÃO E UNIDADE

Lei: 361, Data: 12/12/2019

ORGÃO 03 FUNDO PREVIDENCIA PRÓPRIA
UNIDADE 03 FUNDO PREVIDENCIA PRÓPRIA

Código	Especificação	F.R.	Elemento	Modalidade	Grupo	Categoria Econômica
3.0.00.00	DESPESAS CORRENTES	0.000.000				915.500,00
3.1.00.00	PESSOAL E ENCARGOS SOCIAIS	0.000.000			797.000,00	
3.1.90.00	APLICAÇÕES DIRETAS	0.000.000		796.000,00		
3.1.90.01	APOSENTADORIAS DO RPPS, RESERVA REMUNERADA E RE	1.410.00	580.000,00			
3.1.90.03	PENSÕES DO RPPS E DO MILITAR	1.410.00	80.000,00			
3.1.90.05	OUTROS BENEFÍCIOS PREVIDENCIÁRIOS DO SERVIDOR OU	1.410.00	140.000,00			
3.1.90.11	VENCIMENTOS E VANTAGENS FIXAS - PESSOAL CIVIL	1.430.00	15.000,00			
3.1.90.13	OBRIGAÇÕES PATRONAIS	1.430.00	1.000,00			
3.1.91.00	APLICAÇÕES DIRETAS - INTRA-ORÇAMENTÁRIAS	0.000.000		1.000,00		
3.1.91.13	OBRIGAÇÕES PATRONAIS	1.430.00	1.000,00			
3.3.00.00	OUTRAS DESPESAS CORRENTES	0.000.000			118.500,00	
3.3.90.00	APLICAÇÕES DIRETAS	0.000.000		118.500,00		
3.3.90.14	DIÁRIAS - CIVIL	1.430.00	4.500,00			
3.3.90.30	MATERIAL DE CONSUMO	1.430.00	6.000,00			
3.3.90.33	PASSAGENS E DESPESAS COM LOCOMOÇÃO	1.430.00	1.000,00			
3.3.90.35	SERVIÇOS DE CONSULTORIA	1.430.00	70.000,00			
3.3.90.36	OUTROS SERVIÇOS DE TERCEIROS - PESSOA FÍSICA	1.430.00	5.000,00			
3.3.90.39	OUTROS SERVIÇOS DE TERCEIROS - PESSOA JURÍDICA	1.430.00	5.000,00			
3.3.90.40	SERVIÇOS DE TECNOLOGIA DA INFORMAÇÃO E COMUNICA	1.430.00	1.000,00			
3.3.90.98	COMPENSAÇÕES AO RGPS	1.410.00	28.000,00			
4.0.00.00	DESPESAS DE CAPITAL	0.000.000				14.000,00
4.4.00.00	INVESTIMENTOS	0.000.000			14.000,00	
4.4.90.00	APLICAÇÕES DIRETAS	0.000.000		14.000,00		
4.4.90.51	OBRA E INSTALAÇÕES	1.430.00	2.000,00			
4.4.90.52	EQUIPAMENTOS E MATERIAL PERMANENTE	1.430.00	12.000,00			
9.0.00.00	RESERVA DE CONTINGÊNCIA	0.000.000				178.000,00
9.9.00.00	RESERVA DE CONTINGÊNCIA	0.000.000			178.000,00	
9.9.99.00	RESERVA DE CONTINGÊNCIA	0.000.000			178.000,00	
9.9.99.99	RESERVA DE CONTINGÊNCIA	1.410.00	178.000,00			
TOTAL						1.107.500,00

ELISEU MARTINS - PI

LOA 2020

PREFEITURA DE ELISEU MARTINS

PRAÇA GOV. ALBERTO SILVA - CNPJ:06554059/0001-08

Orçamento Programa - Exercício de 2020

Anexo 02

Página 19

Lei: 361, Data: 12/12/2019

NATUREZA DA DESPESA POR ORGÃO E UNIDADE

ORGÃO	UNIDADE	04 SERVIÇO AUTONOMO DE ÁGUA E ESGOTO – SAAE	01 SERVIÇO AUTONOMO DE ÁGUA E ESGOTO – SAAE				
Código	Descrição	F.R.	Elemento	Modalidade	Grupo	Valor	Categoria Econômica
3.0.00.00	DESPESAS CORRENTES	0.000.000					746.500,00
3.1.00.00	PESSOAL E ENCARGOS SOCIAIS	0.000.000			256.500,00		
3.1.90.00	APLICAÇÕES DIRETAS	0.000.000		236.500,00			
3.1.90.04	CONTRATAÇÃO POR TEMPO DETERMINADO	1.001.00	5.000,00				
3.1.90.11	VENCIMENTOS E VANTAGENS FIXAS - PESSOAL CIVIL	1.001.00	176.500,00				
3.1.90.13	OBRIGAÇÕES PATRONAIS	1.001.00	55.000,00				
3.1.91.00	APLICAÇÕES DIRETAS- INTRA-ORÇAMENTÁRIAS	0.000.000		20.000,00			
3.1.91.13	OBRIGAÇÕES PATRONAIS	1.001.00	20.000,00				
3.2.00.00	OUTRAS DESPESAS CORRENTES	0.000.000			490.000,00		
3.2.90.00	APLICAÇÕES DIRETAS	0.000.000		490.000,00			
3.3.90.14	DIÁRIAS - CIVIL	1.001.00	10.000,00				
3.3.90.30	MATERIAL DE CONSUMO	1.001.00	180.000,00				
3.3.90.36	OUTROS SERVIÇOS DE TERCEIROS - PESSOA FÍSICA	1.001.00	100.000,00				
3.3.90.39	OUTROS SERVIÇOS DE TERCEIROS - PESSOA JURÍDICA	1.001.00	200.000,00				
4.0.00.00	DESPESAS DE CAPITAL	0.000.000					130.000,00
4.4.00.00	INVESTIMENTOS	0.000.000			130.000,00		
4.4.90.00	APLICAÇÕES DIRETAS	0.000.000		130.000,00			
4.4.90.51	OBRAS E INSTALAÇÕES	1.001.00	80.000,00				
4.4.90.52	EQUIPAMENTOS E MATERIAL PERMANENTE	1.001.00	50.000,00				
TOTAL							876.500,00



PREFEITURA DE ELISEU MARTINS

PRAÇA GOV. ALBERTO SILVA - CNPJ:06554059/0001-08

Orçamento Programa - Exercício de 2020

Anexo 02

Página 20

Lei: 361, Data: 12/12/2019

NATUREZA DA DESPESA POR ORGÃO E UNIDADE

ORGÃO 05 SECRETARIA MUNICIPAL DE SAUDE
UNIDADE 02 FUNDO MUNICIPAL DE SAUDE

Código	Especificação	F.R.	Elemento	Modalidade	Grupo	Categoria Econômica
3.0.00.00	DESPESAS CORRENTES	0.000.000				2.195.883,98
3.1.00.00	PESSOAL E ENCARGOS SOCIAIS	0.000.000			1.327.744,43	
3.1.90.00	APLICAÇÕES DIRETAS	0.000.000		1.262.744,43		
3.1.90.04	CONTRATAÇÃO POR TEMPO DETERMINADO	1.001.00	20.000,00			
3.1.90.04	CONTRATAÇÃO POR TEMPO DETERMINADO	1.214.00	90.898,43			
3.1.90.11	VENCIMENTOS E VANTAGENS FIXAS - PESSOAL CIVIL	1.001.00	415.000,00			
3.1.90.11	VENCIMENTOS E VANTAGENS FIXAS - PESSOAL CIVIL	1.214.00	587.116,67			
3.1.90.13	OBRIGAÇÕES PATRONAIS	1.001.00	78.292,20			
3.1.90.13	OBRIGAÇÕES PATRONAIS	1.214.00	30.000,00			
3.1.90.16	OUTRAS DESPESAS VARIÁVEIS - PESSOAL CIVIL	1.001.00	7.176,38			
3.1.90.16	OUTRAS DESPESAS VARIÁVEIS - PESSOAL CIVIL	1.214.00	4.110,75			
3.1.90.91	SENTENÇAS JUDICIAIS	1.001.00	10.150,00			
3.1.90.92	DESPESAS DE EXERCÍCIOS ANTERIORES	1.001.00	20.000,00			
3.1.91.00	APLICAÇÕES DIRETAS - INTRA-ORÇAMENTÁRIAS	0.000.000		65.000,00		
3.1.91.13	OBRIGAÇÕES PATRONAIS	1.001.00	50.000,00			
3.1.91.13	OBRIGAÇÕES PATRONAIS	1.214.00	15.000,00			
3.3.00.00	OUTRAS DESPESAS CORRENTES	0.000.000			868.119,55	
3.3.90.00	APLICAÇÕES DIRETAS	0.000.000		868.119,55		
3.3.90.04	CONTRATAÇÃO POR TEMPO DETERMINADO	1.214.00	1.065,75			
3.3.90.14	DIÁRIAS - CIVIL	1.001.00	20.000,00			
3.3.90.14	DIÁRIAS - CIVIL	1.214.00	23.751,00			
3.3.90.30	MATERIAL DE CONSUMO	1.001.00	180.000,00			
3.3.90.30	MATERIAL DE CONSUMO	1.214.00	172.346,43			
3.3.90.32	MATERIAL, BEM OU SERVIÇO PARA DISTRIBUIÇÃO GRATUIT	1.001.00	1.578,80			
3.3.90.32	MATERIAL, BEM OU SERVIÇO PARA DISTRIBUIÇÃO GRATUIT	1.214.00	1.065,75			
3.3.90.33	PASSAGENS E DESPESAS COM LOCOMOÇÃO	1.001.00	5.000,00			
3.3.90.36	OUTROS SERVIÇOS DE TERCEIROS - PESSOA FÍSICA	1.001.00	130.000,00			
3.3.90.36	OUTROS SERVIÇOS DE TERCEIROS - PESSOA FÍSICA	1.214.00	69.001,52			
3.3.90.39	OUTROS SERVIÇOS DE TERCEIROS - PESSOA JURÍDICA	1.001.00	140.000,00			
3.3.90.39	OUTROS SERVIÇOS DE TERCEIROS - PESSOA JURÍDICA	1.214.00	99.160,30			
3.3.90.48	OUTROS AUXÍLIOS FINANCEIROS A PESSOAS FÍSICAS	1.001.00	10.000,00			
3.3.90.48	OUTROS AUXÍLIOS FINANCEIROS A PESSOAS FÍSICAS	1.214.00	5.000,00			
3.3.90.92	DESPESAS DE EXERCÍCIOS ANTERIORES	1.001.00	5.075,00			
3.3.90.92	DESPESAS DE EXERCÍCIOS ANTERIORES	1.214.00	5.075,00			
4.0.00.00	DESPESAS DE CAPITAL	0.000.000				326.373,00
4.4.00.00	INVESTIMENTOS	0.000.000			326.373,00	
4.4.90.00	APLICAÇÕES DIRETAS	0.000.000		326.373,00		
4.4.90.51	OBRAS E INSTALAÇÕES	1.215.00	165.000,00			
4.4.90.52	EQUIPAMENTOS E MATERIAL PERMANENTE	1.001.00	13.812,74			

PREFEITURA DE ELISEU MARTINS

PRAÇA GOV. ALBERTO SILVA - CNPJ:06554059/0001-08

Orçamento Programa - Exercício de 2020

Anexo 02

Página 21

NATUREZA DA DESPESA POR ORGÃO E UNIDADE

Lei: 361, Data: 12/12/2019

 ORGÃO 05 SECRETARIA MUNICIPAL DE SAUDE
 UNIDADE 02 FUNDO MUNICIPAL DE SAUDE

Código	Especificação	F.R.	Elemento	Modalidade	Grupo	Categoria Econômica
4.4.90.52	EQUIPAMENTOS E MATERIAL PERMANENTE	1.214.00	67.110,26			
4.4.90.52	EQUIPAMENTOS E MATERIAL PERMANENTE	1.215.00	50.000,00			
4.4.90.61	AQUISIÇÃO DE IMÓVEIS	1.214.00	30.450,00			
TOTAL						2.522.236,96

PREFEITURA DE ELISEU MARTINS

PRAÇA GOV. ALBERTO SILVA - CNPJ:06554059/0001-08

Orçamento Programa - Exercício de 2020

Anexo 02

Página 22

NATUREZA DA DESPESA POR ORGÃO E UNIDADE

Lei: 361, Data: 12/12/2019

 ORGÃO 05 SECRETARIA MUNICIPAL DE SAUDE
 UNIDADE 03 HOSPITAL MUNICIPAL

Código	Especificação	F.R.	Elemento	Modalidade	Grupo	Categoria Econômica
3.0.00.00	DESPESAS CORRENTES	0.000.000				472.572,96
3.1.00.00	PESSOAL E ENCARGOS SOCIAIS	0.000.000			185.956,01	
3.1.90.00	APLICAÇÕES DIRETAS	0.000.000		170.956,01		
3.1.90.11	VENCIMENTOS E VANTAGENS FIXAS - PESSOAL CIVIL	1.001.00	15.000,00			
3.1.90.11	VENCIMENTOS E VANTAGENS FIXAS - PESSOAL CIVIL	1.213.00	130.926,01			
3.1.90.13	OBRIGAÇÕES PATRONAIS	1.213.00	20.000,00			
3.1.90.16	OUTRAS DESPESAS VARIÁVEIS - PESSOAL CIVIL	1.213.00	2.030,00			
3.1.90.92	DESPESAS DE EXERCÍCIOS ANTERIORES	1.213.00	3.000,00			
3.1.91.00	APLICAÇÕES DIRETAS- INTRA-ORÇAMENTÁRIAS	0.000.000		15.000,00		
3.1.91.13	OBRIGAÇÕES PATRONAIS	1.213.00	15.000,00			
3.3.00.00	OUTRAS DESPESAS CORRENTES	0.000.000			286.616,89	
3.3.90.00	APLICAÇÕES DIRETAS	0.000.000		286.616,89		
3.3.90.04	CONTRATAÇÃO POR TEMPO DETERMINADO	1.213.00	13.058,33			
3.3.90.14	DIÁRIAS - CIVIL	1.213.00	7.176,38			
3.3.90.30	MATERIAL DE CONSUMO	1.001.00	15.000,00			
3.3.90.30	MATERIAL DE CONSUMO	1.213.00	120.798,02			
3.3.90.33	PASSAGENS E DESPESAS COM LOCOMOÇÃO	1.213.00	5.000,00			
3.3.90.36	OUTROS SERVIÇOS DE TERCEIROS - PESSOA FÍSICA	1.001.00	15.000,00			
3.3.90.36	OUTROS SERVIÇOS DE TERCEIROS - PESSOA FÍSICA	1.213.00	60.000,00			
3.3.90.39	OUTROS SERVIÇOS DE TERCEIROS - PESSOA JURÍDICA	1.001.00	20.000,00			
3.3.90.39	OUTROS SERVIÇOS DE TERCEIROS - PESSOA JURÍDICA	1.213.00	21.972,50			
3.3.90.91	SENTENÇAS JUDICIAIS	1.213.00	1.435,28			
3.3.90.92	DESPESAS DE EXERCÍCIOS ANTERIORES	1.213.00	7.176,38			
4.0.00.00	DESPESAS DE CAPITAL	0.000.000				45.698,60
4.0.00.00	INVESTIMENTOS	0.000.000			45.698,60	
4.4.90.00	APLICAÇÕES DIRETAS	0.000.000		45.698,60		
4.4.90.51	OBRAS E INSTALAÇÕES	1.213.00	17.411,10			
4.4.90.52	EQUIPAMENTOS E MATERIAL PERMANENTE	1.001.00	5.000,00			
4.4.90.52	EQUIPAMENTOS E MATERIAL PERMANENTE	1.213.00	23.287,50			
TOTAL						518.271,50



PREFEITURA DE ELISEU MARTINS

PRAÇA GOV. ALBERTO SILVA - CNPJ:06554059/0001-08

Orçamento Programa - Exercício de 2020

Anexo 02

Página 23

Lei: 361, Data: 12/12/2019

NATUREZA DA DESPESA POR ORGÃO E UNIDADE

ORGÃO 06 SECRETARIA MUNICIPAL DE EDUCAÇÃO
UNIDADE 02 FUNDO MANUT. DESENV. EDUC. BASICA VALOR. PROF. EDUC.- FUNDEB

Código	Especificação	F.R.	Elemento	Modalidade	Grupo	Categoria Econômica
3.0.00.00	DESPESAS CORRENTES	0.000.000				2.534.900,00
3.1.00.00	PESSOAL E ENCARGOS SOCIAIS	0.000.000			2.155.010,51	
3.1.90.00	APLICAÇÕES DIRETAS	0.000.000		1.866.810,51		
3.1.90.04	CONTRATAÇÃO POR TEMPO DETERMINADO	1.110.00	7.176,38			
3.1.90.04	CONTRATAÇÃO POR TEMPO DETERMINADO	1.110.00	33.089,00			
3.1.90.11	VENCIMENTOS E VANTAGENS FIXAS - PESSOAL CIVIL	1.110.00	1.361.307,50			
3.1.90.11	VENCIMENTOS E VANTAGENS FIXAS - PESSOAL CIVIL	1.110.00	432.986,25			
3.1.90.13	OBRIGAÇÕES PATRONAIS	1.110.00	20.000,00			
3.1.90.16	OUTRAS DESPESAS VARIÁVEIS - PESSOAL CIVIL	1.110.00	7.176,38			
3.1.90.91	SENTENÇAS JUDICIAIS	1.110.00	5.075,00			
3.1.91.00	APLICAÇÕES DIRETAS- INTRA-ORÇAMENTÁRIAS	0.000.000		288.200,00		
3.1.91.13	OBRIGAÇÕES PATRONAIS	1.110.00	218.200,00			
3.1.91.13	OBRIGAÇÕES PATRONAIS	1.110.00	70.000,00			
3.3.00.00	OUTRAS DESPESAS CORRENTES	0.000.000			379.889,49	
3.3.90.00	APLICAÇÕES DIRETAS	0.000.000		379.889,49		
3.3.90.04	CONTRATAÇÃO POR TEMPO DETERMINADO	1.110.00	7.176,38			
3.3.90.14	DIÁRIAS - CIVIL	1.110.00	6.578,80			
3.3.90.30	MATERIAL DE CONSUMO	1.110.00	134.111,75			
3.3.90.36	OUTROS SERVIÇOS DE TERCEIROS - PESSOA FÍSICA	1.110.00	111.510,33			
3.3.90.39	OUTROS SERVIÇOS DE TERCEIROS - PESSOA JURÍDICA	1.110.00	116.426,95			
3.3.90.40	SERVIÇOS DE TECNOLOGIA DA INFORMAÇÃO E COMUNICAÇÃO	1.110.00	2.650,00			
3.3.90.93	INDENIZAÇÕES E RESTITUIÇÕES	1.110.00	1.435,28			
4.0.00.00	DESPESAS DE CAPITAL	0.000.000				70.300,00
4.4.00.00	INVESTIMENTOS	0.000.000			70.300,00	
4.4.90.00	APLICAÇÕES DIRETAS	0.000.000		70.300,00		
4.4.90.51	OBRAS E INSTALAÇÕES	1.110.00	30.000,00			
4.4.90.52	EQUIPAMENTOS E MATERIAL PERMANENTE	1.110.00	20.000,00			
4.4.90.61	AQUISIÇÃO DE IMÓVEIS	1.110.00	20.300,00			
TOTAL						2.605.200,00

ELISEU MARTINS - PI

LOA 2020



PREFEITURA DE ELISEU MARTINS

PRAÇA GOV. ALBERTO SILVA - CNPJ:06554059/0001-08

Orçamento Programa - Exercício de 2020

Anexo 02

Página 24

Lei: 361, Data: 12/12/2019

NATUREZA DA DESPESA POR ORGÃO E UNIDADE

 ORGÃO 07 SECRETARIA MUNICIPAL DE DESENVOLVIMENTO SOCIAL E CIDADANIA
 UNIDADE 02 FUNDO MUNICIPAL DE ASSISTENCIA SOCIAL

Código	Especificação	F.R.	Elemento	Modalidade	Grupo	Categoria Econômica
3.0.00.00	DESPESAS CORRENTES	0.000.000				526.694,54
3.1.00.00	PESSOAL E ENCARGOS SOCIAIS	0.000.000			135.194,54	
3.1.90.00	APLICAÇÕES DIRETAS	0.000.000		135.194,54		
3.1.90.04	CONTRATAÇÃO POR TEMPO DETERMINADO	1.001.00	5.000,00			
3.1.90.04	CONTRATAÇÃO POR TEMPO DETERMINADO	1.311.00	42.000,00			
3.1.90.11	VENCIMENTOS E VANTAGENS FIXAS - PESSOAL CIVIL	1.001.00	14.000,00			
3.1.90.11	VENCIMENTOS E VANTAGENS FIXAS - PESSOAL CIVIL	1.311.00	74.194,54			
3.3.00.00	OUTRAS DESPESAS CORRENTES	0.000.000			391.500,00	
3.3.90.00	APLICAÇÕES DIRETAS	0.000.000		391.500,00		
3.3.90.14	DIÁRIAS - CIVIL	1.001.00	1.500,00			
3.3.90.14	DIÁRIAS - CIVIL	1.311.00	22.000,00			
3.3.90.30	MATERIAL DE CONSUMO	1.001.00	17.000,00			
3.3.90.30	MATERIAL DE CONSUMO	1.311.00	112.000,00			
3.3.90.32	MATERIAL, BEM OU SERVIÇO PARA DISTRIBUIÇÃO GRATUIT	1.001.00	11.500,00			
3.3.90.32	MATERIAL, BEM OU SERVIÇO PARA DISTRIBUIÇÃO GRATUIT	1.311.00	4.000,00			
3.3.90.33	PASSAGENS E DESPESAS COM LOCOMOÇÃO	1.311.00	1.500,00			
3.3.90.36	OUTROS SERVIÇOS DE TERCEIROS - PESSOA FÍSICA	1.001.00	8.000,00			
3.3.90.36	OUTROS SERVIÇOS DE TERCEIROS - PESSOA FÍSICA	1.311.00	160.000,00			
3.3.90.39	OUTROS SERVIÇOS DE TERCEIROS - PESSOA JURÍDICA	1.001.00	13.000,00			
3.3.90.39	OUTROS SERVIÇOS DE TERCEIROS - PESSOA JURÍDICA	1.311.00	28.500,00			
3.3.90.40	SERVIÇOS DE TECNOLOGIA DA INFORMAÇÃO E COMUNICAÇÃO	1.001.00	3.500,00			
3.3.90.48	OUTROS AUXÍLIOS FINANCEIROS A PESSOAS FÍSICAS	1.001.00	9.000,00			
4.0.00.00	DESPESAS DE CAPITAL	0.000.000				70.000,00
4.4.00.00	INVESTIMENTOS	0.000.000			70.000,00	
4.4.90.00	APLICAÇÕES DIRETAS	0.000.000		70.000,00		
4.4.90.51	OBRAS E INSTALAÇÕES	1.001.00	19.000,00			
4.4.90.51	OBRAS E INSTALAÇÕES	1.311.00	10.000,00			
4.4.90.52	EQUIPAMENTOS E MATERIAL PERMANENTE	1.001.00	20.000,00			
4.4.90.52	EQUIPAMENTOS E MATERIAL PERMANENTE	1.311.00	21.000,00			
TOTAL						596.694,54



PREFEITURA DE ELISEU MARTINS
PRAÇA GOV. ALBERTO SILVA - CNPJ:06554059/0001-08

Orçamento Programa - Exercício de 2020
Anexo 02
Página 25
Lei: 361, Data: 12/12/2019

NATUREZA DA DESPESA POR ORGÃO E UNIDADE

TOTAL GERAL 16.800.000,00

MARCOS AURELIO GUIMARÃES DE ARAUJO
PREFEITO MUNICIPAL
496.818.773-49

PETRONILIO ALVES DE SANTANA NETO
CONTADOR CRC 12.135/0-7
007.212.513-66

PREFEITURA DE ELISEU MARTINS
PRAÇA GOV. ALBERTO SILVA - CNPJ:06554059/0001-08

Orçamento Programa - Exercício de 2020
Anexo 06
Página 1
Lei: 361, Data: 12/12/2019

PROGRAMA DE TRABALHO
(Inc.II, § 2º, Art.2º)

01 CAMARA MUNICIPAL
01 CAMARA MUNICIPAL

Código	Especificação	Operação Especial	Projetos	Atividades	Total
01	Legislativa	21.029,68	12.972,50	585.997,82	620.000,00
01	031 Ação Legislativa	21.029,68	12.972,50	585.997,82	620.000,00
01	031 0001 PROCESSO LEGISLATIVO	21.029,68	12.972,50	585.997,82	620.000,00
01.031.0001.1001.0000	CONST. REF. A AMPL. DO PREDIO DA CÂMARA		12.972,50		12.972,50
01.031.0001.2001.0000	MANUTENÇÃO DA ADMINISTRAÇÃO DA CÂMARA			525.997,82	525.997,82
01.031.0001.2007.0000	ENCARGOS COM AS OBRIGAÇÕES PATRONAIS			60.000,00	60.000,00
01.031.0001.2058.0000	AMORTIZAÇÃO DA DÍVIDA INTERNA	21.029,68			21.029,68
TOTAL		21.029,68	12.972,50	585.997,82	620.000,00

PREFEITURA DE ELISEU MARTINS
PRAÇA GOV. ALBERTO SILVA - CNPJ:06554059/0001-08

Orçamento Programa - Exercício de 2020
Anexo 06
Página 2
Lei: 361, Data: 12/12/2019

PROGRAMA DE TRABALHO
(Inc.II, § 2º, Art.2º)

02 PREFEITURA MUNICIPAL
01 GABINETE DO PREFEITO

Código	Especificação	Operação Especial	Projetos	Atividades	Total
04	Administração			60.000,00	60.000,00
04	091 Defesa da Ordem Jurídica			60.000,00	60.000,00
04	091 0004 GESTÃO ADMINISTRATIVA E PLANEJAMENTO ESTRATEGICO			60.000,00	60.000,00
04.091.0004.2011.0000	ENCARGOS COM A ACESSORIA DE COMUNICAÇÃO			60.000,00	60.000,00
04	122 Administração Geral		40.000,00	274.746,10	314.746,10
04	122 0004 GESTÃO ADMINISTRATIVA E PLANEJAMENTO ESTRATEGICO		40.000,00	274.746,10	314.746,10
04.122.0004.1029.0000	AQUISIÇÃO DE VEICULO PARA GABINETE DO PREFEITO		30.000,00		30.000,00
04.122.0004.1034.0000	AQUISIÇÃO DE MATERIAL PERMANENTE		10.000,00		10.000,00
04.122.0004.2005.0000	CONTRIBUIÇÃO A ENTIDADES			10.000,00	10.000,00
04.122.0004.2008.0000	MANUTENÇÃO DO GABINETE DO PREFEITO			264.746,10	264.746,10
04	153 Defesa Terrestre			20.036,52	20.036,52
04	153 0004 GESTÃO ADMINISTRATIVA E PLANEJAMENTO ESTRATEGICO			20.036,52	20.036,52
04.153.0004.2009.0000	ENCARGOS COM A JUNTA DE SERV MILITAR			20.036,52	20.036,52
04	181 Policiamento			16.000,00	16.000,00
04	181 0004 GESTÃO ADMINISTRATIVA E PLANEJAMENTO ESTRATEGICO			16.000,00	16.000,00
04.181.0004.2010.0000	ENCARGOS COM A SEGURANÇA PÚBLICA NO MUNICÍPIO			16.000,00	16.000,00
TOTAL		0,00	40.000,00	370.782,62	410.782,62

**PREFEITURA DE ELISEU MARTINS**

PRAÇA GOV. ALBERTO SILVA - CNPJ:06554059/0001-08

Orçamento Programa - Exercício de 2020

Anexo 06

Página 3

Lei: 361, Data: 12/12/2019

PROGRAMA DE TRABALHO

(Inc. II, § 2º, Art. 2º)

02 PREFEITURA MUNICIPAL

02 CONTROLADORIA GERAL DO MUNICÍPIO

Código	Especificação	Operação Especial	Projetos	Atividades	Total
04	Administração		10.000,00	61.000,00	71.000,00
04 124	Controle Interno		10.000,00	61.000,00	71.000,00
04 124 0004	GESTÃO ADMINISTRATIVA E PLANEJAMENTO ESTRATEGICO		10.000,00	61.000,00	71.000,00
04.124.0004.1018.0000	AQUISIÇÃO DE EQUIPAMENTOS E MATERIAL PERMANENTE		10.000,00		10.000,00
04.124.0004.2014.0000	MANUTENÇÃO DA CONTROLADORIA GERAL DO MUNICÍPIO			61.000,00	61.000,00
TOTAL		0,00	10.000,00	61.000,00	71.000,00

**PREFEITURA DE ELISEU MARTINS**

PRAÇA GOV. ALBERTO SILVA - CNPJ:06554059/0001-08

Orçamento Programa - Exercício de 2020

Anexo 06

Página 4

Lei: 361, Data: 12/12/2019

PROGRAMA DE TRABALHO

(Inc. II, § 2º, Art. 2º)

02 PREFEITURA MUNICIPAL

03 PROCURADORIA GERAL

Código	Especificação	Operação Especial	Projetos	Atividades	Total
04	Administração		10.000,00	60.000,00	70.000,00
04 122	Administração Geral		10.000,00	60.000,00	70.000,00
04 122 0004	GESTÃO ADMINISTRATIVA E PLANEJAMENTO ESTRATEGICO		10.000,00	60.000,00	70.000,00
04.122.0004.1026.0000	AQUISIÇÃO DE MATERIAL PERMANENTE		10.000,00		10.000,00
04.122.0004.2019.0000	MANUTENÇÃO DA PROCURADORIA GERAL DO MUNICÍPIO			60.000,00	60.000,00
TOTAL		0,00	10.000,00	60.000,00	70.000,00



PREFEITURA DE ELISEU MARTINS

PRAÇA GOV. ALBERTO SILVA - CNPJ:06554059/0001-08

Orçamento Programa - Exercício de 2020

Anexo 06

Página 5

Lei: 361, Data: 12/12/2019

PROGRAMA DE TRABALHO

(Inc.II, § 2º, Art.2º)

02 PREFEITURA MUNICIPAL

04 SECRETARIA MUNICIPAL DE ADMINISTRAÇÃO E PLANEJAMENTO

Código	Especificação	Operação Especial	Projetos	Atividades	Total
04	Administração		35.000,00	1.099.682,62	1.134.682,62
04	122 Administração Geral		35.000,00	1.099.682,62	1.134.682,62
04	122 0004 GESTÃO ADMINISTRATIVA E PLANEJAMENTO ESTRATEGICO		35.000,00	1.029.682,62	1.064.682,62
04.122.0004.1036.0000	AQUIS. DE EQUIP. MAT. PERMANENTE PARA SEC ADMINISTRAÇÃO		20.000,00		20.000,00
04.122.0004.1038.0000	AQUISIÇÃO DE IMOVEIS		15.000,00		15.000,00
04.122.0004.2012.0000	MANUTENÇÃO DA SECRETARIA ADMINISTRATIVA GERAL			858.682,62	858.682,62
04.122.0004.2015.0000	SENTENÇAS JUDICIAIS			110.000,00	110.000,00
04.122.0004.2074.0000	DESpesas com publicações de editais, ANUNCIOS E NOTAS			39.000,00	39.000,00
04.122.0004.2089.0000	REALIZAÇÃO DE CONCURSO PUBLICO E/OU SELEÇÃO PUBLICA SIMPLIFI			12.000,00	12.000,00
04.122.0004.2090.0000	MANUTENÇÃO DOS SERVIÇOS TELEFONICOS			10.000,00	10.000,00
04 122 0009	POLITICA FINANCEIRA E FISCAL DO MUNICIPIO			70.000,00	70.000,00
04.122.0009.2075.0000	MANUTENÇÃO DA COMISSÃO PERMANENTE DE LICITAÇÃO			70.000,00	70.000,00
04	271 Previdência Básica			250.000,00	250.000,00
04	271 0004 GESTÃO ADMINISTRATIVA E PLANEJAMENTO ESTRATEGICO			250.000,00	250.000,00
04.271.0004.2013.0000	DESpesas com OBRIGAÇÕES PATRONIAIS			250.000,00	250.000,00
04	721 Comunicações Postais			3.000,00	3.000,00
04	721 0004 GESTÃO ADMINISTRATIVA E PLANEJAMENTO ESTRATEGICO			3.000,00	3.000,00
04.721.0004.2002.0000	DESpesas com POSTAIS CONVENCIONAIS			3.000,00	3.000,00
04	722 Telecomunicações			20.000,00	20.000,00
04	722 0004 GESTÃO ADMINISTRATIVA E PLANEJAMENTO ESTRATEGICO			20.000,00	20.000,00
04.722.0004.2079.0000	MANUTENÇÃO DOS SERVIÇOS DE TRANSMISSÃO DO SINAL DE TV			20.000,00	20.000,00
04	752 Energia Elétrica			167.290,00	167.290,00
04	752 0004 GESTÃO ADMINISTRATIVA E PLANEJAMENTO ESTRATEGICO			167.290,00	167.290,00
04.752.0004.2080.0000	ENCARGOS COM A ELETROBRAS			167.290,00	167.290,00
99	Reserva de Contingência	108.575,00			108.575,00
99	999 Reserva de Contingência	108.575,00			108.575,00
99	999 0008 RESERVA DE CONTIGENCIA	108.575,00			108.575,00
99.999.0008.2057.0000	RESERVA DE CONTIGENCIA	108.575,00			108.575,00
TOTAL		108.575,00	35.000,00	1.539.972,62	1.681.547,62

**PREFEITURA DE ELISEU MARTINS**

PRAÇA GOV. ALBERTO SILVA - CNPJ:06554059/0001-08

Orçamento Programa - Exercício de 2020

Anexo 06

Página 6

Lei: 361, Data: 12/12/2019

PROGRAMA DE TRABALHO

(Inc.II, § 2º, Art.2º)

02 PREFEITURA MUNICIPAL**05 SECRETARIA MUNICIPAL DE FINANÇAS**

Código	Especificação	Operação Especial	Projetos	Atividades	Total
04	Administração	153.000,00	10.000,00	167.000,00	330.000,00
04 123	Administração Financeira	153.000,00	10.000,00	167.000,00	330.000,00
04 123 0009	POLITICA FINANCEIRA E FISCAL DO MUNICIPIO	153.000,00	10.000,00	167.000,00	330.000,00
04.123.0009.1043.0000	AQUIS. EQUIPAMENTOS E MAT. PERMANENTE PARA SEC FINANÇAS		10.000,00		10.000,00
04.123.0009.2003.0000	MANUTENÇÃO DOS SERVIÇOS CONTABEIS			107.000,00	107.000,00
04.123.0009.2016.0000	MANUTENÇÃO DOS ENCARGOS DO SETOR FINANCEIRO	153.000,00			153.000,00
04.123.0009.2067.0000	MANUTENÇÃO DA SECRETARIA MUNICIPAL DE FINANÇAS			60.000,00	60.000,00
28	Encargos Especiais	31.500,00			31.500,00
28 841	Refinanciamento da Dívida Interna	31.500,00			31.500,00
28 841 0009	POLITICA FINANCEIRA E FISCAL DO MUNICIPIO	31.500,00			31.500,00
28.841.0009.2017.0000	AMORTIZAÇÃO DA DÍVIDA INTERNA	31.500,00			31.500,00
TOTAL		184.500,00	10.000,00	167.000,00	381.500,00



PREFEITURA DE ELISEU MARTINS

PRAÇA GOV. ALBERTO SILVA - CNPJ:06554059/0001-08

Orçamento Programa - Exercício de 2020

Anexo 06

Página 7

Lei: 361, Data: 12/12/2019

PROGRAMA DE TRABALHO

(Inc.II, § 2º, Art.2º)

02 PREFEITURA MUNICIPAL

06 SECRETARIA MUNICIPAL DE EDUCAÇÃO

Código	Especificação	Operação Especial	Projetos	Atividades	T o t a
12	Educação		320.374,24	1.028.843,36	1.349.217,6
12	361 Ensino Fundamental		320.374,24	1.028.843,36	1.349.217,6
12	361 0002 VALORIZAÇÃO DA EDUCAÇÃO		320.374,24	1.028.843,36	1.349.217,6
12.361.0002.1008.0000	CONST REP E AMPL DAS ESCOLAS MUNICIPAIS		100.000,00		100.000,0
12.361.0002.1044.0000	AQUIS. EQUIP. PERMANENTE P/ PROGRAMA SALARIO EDUCAÇÃO-QSE		10.150,00		10.150,0
12.361.0002.1045.0000	AQUISIÇÃO DE ÔNIBUS ESCOLAR		64.324,24		64.324,2
12.361.0002.1046.0000	CONSTRUI REP E EQUIPAR CENTRO DE TREINAMENTO		60.900,00		60.900,0
12.361.0002.1047.0000	AQUISIÇÃO DE IMÓVEL		25.000,00		25.000,0
12.361.0002.1048.0000	CONSTRUIR OU REFORMAR A SEDE DA SEC DE EDUCAÇÃO		60.000,00		60.000,0
12.361.0002.2021.0000	ADMINISTRAÇÃO DO ENSINO FUNDAMENTAL			615.353,63	615.353,6
12.361.0002.2022.0000	APOIO OU ESTUDANTE CARENTE			1.578,80	1.578,8
12.361.0002.2023.0000	MANUTENÇÃO DA MERENDA ESCOLAR			90.875,60	90.875,6
12.361.0002.2076.0000	MANUTENÇÃO DO TRANSPORTE ESCOLAR			140.150,00	140.150,0
12.361.0002.2077.0000	PROGRAMA DINHEIRO DIRETO NA ESCOLA-PDDE			2.985,33	2.985,3
12.361.0002.2120.0000	MANUTENÇÃO DO CENTRO DE TREINAMENTO			30.450,00	30.450,0
12.361.0002.2122.0000	TREINAMENTO E CAPACITAÇÃO DE PESSOAL			15.225,00	15.225,0
12.361.0002.2123.0000	MANUTENÇÃO DO ENSINO ESPECIAL E EXCEPCIONAL			25.375,00	25.375,0
12.361.0002.2250.0000	PROGRAMA BRASIL ALFABETIZADO-BRALF			16.000,00	16.000,0
12.361.0002.2251.0000	PROGRAMA QUOTA SALARIO EDUCAÇÃO-QSE			90.850,00	90.850,0
12	365 Educação Infantil		30.300,00	83.650,00	113.950,0
12	365 0002 VALORIZAÇÃO DA EDUCAÇÃO		30.300,00	83.650,00	113.950,0
12.365.0002.1049.0000	CONSTRUÇÃO E RESTAURAÇÃO DE CRECHES		20.000,00		20.000,0
12.365.0002.1050.0000	AQUISIÇÃO DE MATERIAIS PERMANENTES PARA CRECHES		5.150,00		5.150,0
12.365.0002.1051.0000	IMPLANTAÇÃO DE BRINQUEDOTECA NAS ESCOLAS DE EDUCAÇÃO INFANTIL		5.150,00		5.150,0
12.365.0002.2025.0000	MANUTENÇÃO DE CRECHES DO MUNICÍPIO			83.650,00	83.650,0
12	366 Educação de Jovens e Adultos			7.000,00	7.000,0
12	366 0002 VALORIZAÇÃO DA EDUCAÇÃO			7.000,00	7.000,0
12.366.0002.2081.0000	PROGRAMA DE ERRADICAÇÃO DO ANALFABETISMO			7.000,00	7.000,0
13	Cultura			28.000,00	28.000,0
13	365 Educação Infantil			28.000,00	28.000,0
13	365 0002 VALORIZAÇÃO DA EDUCAÇÃO			28.000,00	28.000,0
13.365.0002.2059.0000	ENCARGOS COM A EDUCAÇÃO INFANTIL			28.000,00	28.000,0
TOTAL		0,00	350.674,24	1.147.493,36	1.498.167,6

**PREFEITURA DE ELISEU MARTINS**

PRAÇA GOV. ALBERTO SILVA - CNPJ:06554059/0001-08

Orçamento Programa - Exercício de 2020

Anexo 06

Página 8

Lei: 361, Data: 12/12/2019

PROGRAMA DE TRABALHO

(Inc.II, § 2º, Art.2º)

02 PREFEITURA MUNICIPAL**07 SECRETARIA MUNICIPAL DE SAUDE**

Código	Especificação	Operação Especial	Projetos	Atividades	Total
10	Saúde		50.000,00	300.898,29	350.898,29
10	301	Atenção Básica	50.000,00	300.898,29	350.898,29
10	301	0003 GESTÃO E EXPANSÃO DO SISTEMA DE SAUDE	50.000,00	300.898,29	350.898,29
10.301.0003.1010.0000	CONST REP A AMPL DAS UNIDADES DE SAUDE		50.000,00		50.000,00
10.301.0003.2040.0000	MANUTENÇÃO DA SECRETARIA DE SAUDE			296.161,89	296.161,89
10.301.0003.2042.0000	RECUP E CONSERV DAS UNIDADES DE SAUDE			4.736,40	4.736,40
TOTAL		0,00	50.000,00	300.898,29	350.898,29

**PREFEITURA DE ELISEU MARTINS**

PRAÇA GOV. ALBERTO SILVA - CNPJ:06554059/0001-08

Orçamento Programa - Exercício de 2020

Anexo 06

Página 9

Lei: 361, Data: 12/12/2019

PROGRAMA DE TRABALHO

(Inc.II, § 2º, Art.2º)

02 PREFEITURA MUNICIPAL**08 SECRETARIA MUNICIPAL DE DESENVOLVIMENTO SOCIAL E CIDADANIA**

Código	Especificação	Operação Especial	Projetos	Atividades	Total
08	Assistência Social		5.000,00	231.000,00	236.000,00
08	241	Assistência ao Idoso	5.000,00	231.000,00	236.000,00
08	241	0010 ASSISTENCIA SOCIAL BASICA	5.000,00	231.000,00	236.000,00
08.241.0010.1013.0000	PROGRAMA DE MELHORIA HABITACIONAL PARA CARENTES		5.000,00		5.000,00
08.241.0010.2049.0000	ENCARGOS COM A ASSISTENCIA SOCIAL			6.000,00	6.000,00
08.241.0010.2050.0000	MANUTENÇÃO DO SERVIÇO SOCIAL			145.000,00	145.000,00
08.241.0010.2068.0000	MANUTENÇÃO DO CONSELHO TUTELAR			80.000,00	80.000,00
TOTAL		0,00	5.000,00	231.000,00	236.000,00



PREFEITURA DE ELISEU MARTINS

PRAÇA GOV. ALBERTO SILVA - CNPJ:06554059/0001-08

Orçamento Programa - Exercício de 2020

Anexo 06

Página 10

Lei: 361, Data: 12/12/2019

PROGRAMA DE TRABALHO

(Inc.II, § 2º, Art.2º)

02 PREFEITURA MUNICIPAL

09 SECRETARIA MUNICIPAL DE DESENVOLVIMENTO RURAL

Código	Especificação	Operação Especial	Projetos	Atividades	Total
17	Saneamento		15.986,25	31.449,80	47.436,05
17	511 Saneamento Básico Rural		15.986,25	31.449,80	47.436,05
17	511 0005 AÇÕES DE INFRA-ESTRUTURA		15.986,25	31.449,80	47.436,05
17.511.0005.1004.0000	PERFURAÇÃO DEPOÇOS		15.986,25		15.986,25
17.511.0005.2039.0000	MANUTENÇÃO DE CHAFARIZES E CAIXA DAGUA			31.449,80	31.449,80
20	Agricultura		30.840,53	20.000,00	50.840,53
20	605 Abastecimento		30.840,53	20.000,00	50.840,53
20	605 0006 AÇÕES DE INCENTIVO A AGRICULTURA		30.840,53	20.000,00	50.840,53
20.605.0006.1022.0000	SISTEMA DE DIST DE PRODUTOS AGRICOLAS		5.000,00		5.000,00
20.605.0006.1081.0000	CONS REFORMAR AMPLIAR E EQUIPAR CASAS DE FARINHA COMUNITAR		25.840,53		25.840,53
20.605.0006.2095.0000	MANUTENÇÃO DAS CASAS DE FARINHA COMUNITARIAS			20.000,00	20.000,00
20	606 Extensão Rural		95.917,50	184.174,91	280.092,41
20	606 0006 AÇÕES DE INCENTIVO A AGRICULTURA		95.917,50	184.174,91	280.092,41
20.606.0006.1007.0000	AQUISIÇÃO DE TRATOR E IMPLEMENTOS AGRICOLAS		95.917,50		95.917,50
20.606.0006.2055.0000	MANUTENÇÃO DA SECRETARIA DE DESENVOLVIMENTO RURAL			184.174,91	184.174,91
TOTAL		0,00	142.744,28	235.624,71	378.368,99



PREFEITURA DE ELISEU MARTINS

PRAÇA GOV. ALBERTO SILVA - CNPJ:06554059/0001-08

Orçamento Programa - Exercício de 2020

Anexo 06

Página 11

Lei: 361, Data: 12/12/2019

PROGRAMA DE TRABALHO

(Inc.II, § 2º, Art.2º)

02 PREFEITURA MUNICIPAL

10 SECRETARIA MUNICIPAL DE MEIO AMBIENTE E PESCA

Código	Especificação	Operação Especial	Projetos	Atividades	Total
15	Urbanismo			4.500,00	4.500,00
15	452 Serviços Urbanos			4.500,00	4.500,00
15	452 0005 AÇÕES DE INFRA-ESTRUTURA			4.500,00	4.500,00
15.452.0005.2036.0000	ARBORIZAÇÃO DA CIDADE			4.500,00	4.500,00
17	Saneamento		15.986,25		15.986,25
17	511 Saneamento Básico Rural		15.986,25		15.986,25
17	511 0006 AÇÕES DE INCENTIVO A AGRICULTURA		15.986,25		15.986,25
17.511.0006.1005.0000	CONST E REP DE AÇUDES E BARRAGENS		15.986,25		15.986,25
17	512 Saneamento Básico Urbano		53.287,50		53.287,50
17	512 0005 AÇÕES DE INFRA-ESTRUTURA		53.287,50		53.287,50
17.512.0005.1041.0000	CONSTRUÇÃO E RESTAURAÇÃO DE ATERROS SANITARIOS		53.287,50		53.287,50
18	Gestão Ambiental		31.972,50	79.449,13	111.421,63
18	541 Preservação e Conservação Ambiental		31.972,50	79.449,13	111.421,63
18	541 0004 GESTÃO ADMINISTRATIVA E PLANEJAMENTO ESTRATEGICO			68.258,75	68.258,75
18.541.0004.2069.0000	MANUTENÇÃO DA SECRETARIA MUNICIPAL DE MEIO AMBIENTE E PESCA			68.258,75	68.258,75
18	541 0006 AÇÕES DE INCENTIVO A AGRICULTURA		31.972,50		31.972,50
18.541.0006.1069.0000	AQUISIÇÃO DE VEICULO		31.972,50		31.972,50
18	541 0007 RECUPERAÇÃO DE AREAS DE PRESERVAÇÃO AMBIENTAL			11.190,38	11.190,38
18.541.0007.2082.0000	RECUPERAÇÃO DE AREAS DE PRESERVAÇÃO AMBIENTAL			11.190,38	11.190,38
18	608 Promoção da Produção Agropecuária			15.986,25	15.986,25
18	608 0006 AÇÕES DE INCENTIVO A AGRICULTURA			15.986,25	15.986,25
18.608.0006.2070.0000	PROGRAMA DE DISTRIBUIÇÃO DE ALEVINOS			15.986,25	15.986,25
TOTAL		0,00	101.246,25	99.935,38	201.181,63

**PREFEITURA DE ELISEU MARTINS**

PRAÇA GOV. ALBERTO SILVA - CNPJ:06554059/0001-08

Orçamento Programa - Exercício de 2020

Anexo 06

Página 12

Lei: 361, Data: 12/12/2019

PROGRAMA DE TRABALHO

(Inc.II, § 2º, Art.2º)

02 PREFEITURA MUNICIPAL
11 SECRETARIA MUNICIPAL DE DESENVOLVIMENTO URBANO

Código	Especificação	Operação Especial	Projetos	Atividades	Total
04	Administração			90.639,50	90.639,50
04	451 Infra-Estrutura Urbana			90.639,50	90.639,50
04	451 0004 GESTÃO ADMINISTRATIVA E PLANEJAMENTO ESTRATEGICO			20.300,00	20.300,00
04.451.0004.2096.0000	criação e manutenção do plano diretor			20.300,00	20.300,00
04	451 0005 AÇÕES DE INFRA-ESTRUTURA			70.339,50	70.339,50
04.451.0005.2071.0000	MANUTENÇÃO DA SECRETARIA MUN DE DESENVOL URBANO			70.339,50	70.339,50
08	Assistência Social		15.000,00		15.000,00
08	244 Assistência Comunitária		15.000,00		15.000,00
08	244 0005 AÇÕES DE INFRA-ESTRUTURA		15.000,00		15.000,00
08.244.0005.1021.0000	CONST DE FOSSAS SEPTICAS		15.000,00		15.000,00
15	Urbanismo		53.287,50	325.578,80	378.866,30
15	451 Infra-Estrutura Urbana		53.287,50	325.578,80	378.866,30
15	451 0005 AÇÕES DE INFRA-ESTRUTURA		53.287,50	325.578,80	378.866,30
15.451.0005.1037.0000	PAVIMENTAÇÃO ASFALTICA DE RUAS E AVENIDAS		53.287,50		53.287,50
15.451.0005.2033.0000	MANUTENÇÃO DA LIMPEZA PUBLICA			325.578,80	325.578,80
15	482 Habitação Urbana			30.000,00	30.000,00
15	482 0005 AÇÕES DE INFRA-ESTRUTURA			30.000,00	30.000,00
15.482.0005.2151.0000	MANUTENÇÃO DO TERMINAL RODOVIARIO			30.000,00	30.000,00
15	782 Transporte Rodoviário		10.657,50		10.657,50
15	782 0005 AÇÕES DE INFRA-ESTRUTURA		10.657,50		10.657,50
15.782.0005.1042.0000	PROJETO DE EDUCAÇÃO, SEGURANÇA E SINALIZAÇÃO NO TRANSITO		10.657,50		10.657,50
TOTAL		0,00	78.945,00	446.218,30	525.163,30



PREFEITURA DE ELISEU MARTINS

PRAÇA GOV. ALBERTO SILVA - CNPJ:06554059/0001-08

Orçamento Programa - Exercício de 2020

Anexo 06

Página 13

Lei: 361, Data: 12/12/2019

PROGRAMA DE TRABALHO

(Inc.II, § 2º, Art.2º)

02 PREFEITURA MUNICIPAL

12 SECRETARIA MUNICIPAL DE OBRAS

Código	Especificação	Operação Especial	Projetos	Atividades	Total
04	Administração			442.829,24	442.829,24
04	451 Infra-Estrutura Urbana			442.829,24	442.829,24
04	451 0005 AÇÕES DE INFRA-ESTRUTURA			442.829,24	442.829,24
04.451.0005.2032.0000	MANUTENÇÃO DA SECRETARIA DE OBRAS PUBLICAS E SERVIÇOS URBANO			442.829,24	442.829,24
15	Urbanismo			10.000,00	10.000,00
15	126 Tecnologia da Informação			10.000,00	10.000,00
15	126 0004 GESTÃO ADMINISTRATIVA E PLANEJAMENTO ESTRATEGICO			10.000,00	10.000,00
15.126.0004.2100.0000	CCOSTRUÇÃO DE UM PORTAL			10.000,00	10.000,00
15	451 Infra-Estrutura Urbana		227.832,50	80.323,04	308.155,54
15	451 0004 GESTÃO ADMINISTRATIVA E PLANEJAMENTO ESTRATEGICO		50.000,00		50.000,00
15.451.0004.1023.0000	CONST REST E AMPL DO PREDIO DA PREFEITURA		50.000,00		50.000,00
15	451 0005 AÇÕES DE INFRA-ESTRUTURA		177.832,50	80.323,04	258.155,54
15.451.0005.1011.0000	AQUISIÇÃO DE EQUIPAMENTOS P/ SECRETARIA DE OBRAS		20.300,00		20.300,00
15.451.0005.1014.0000	CONST E REFORMA DDE PRAÇAS PUBLICAS		53.287,50		53.287,50
15.451.0005.1015.0000	AQUISIÇÃO DE IMOVEIS		31.972,50		31.972,50
15.451.0005.1017.0000	ABERTURA DE RUAS E AVENIDAS		20.000,00		20.000,00
15.451.0005.1027.0000	AQUISIÇÃO DE VEICULO PARA SECRETARIA DE OBRAS		31.972,50		31.972,50
15.451.0005.1101.0000	URBANIZAÇÃO DE AVENIDAS		20.300,00		20.300,00
15.451.0005.2034.0000	MANUT DA REDE DE DIST DE ENERGIA E DA ILUMINAÇÃO PUBLICA			62.323,04	62.323,04
15.451.0005.2035.0000	MANUT DE ESGOTOS, SARGETAS E MEIO FIO			3.000,00	3.000,00
15.451.0005.2101.0000	MANUTENÇÃO DOS SERVIÇOS DE CORREIÇÃO			15.000,00	15.000,00
15	452 Serviços Urbanos		79.065,00	79.173,19	158.238,19
15	452 0005 AÇÕES DE INFRA-ESTRUTURA		79.065,00	79.173,19	158.238,19
15.452.0005.1028.0000	AQUISIÇÃO DE PATRULHA MECANIZADA		20.000,00		20.000,00
15.452.0005.1035.0000	CONSTRUÇÃO E RESTAURAÇÃO DE CEMITERIOS		21.315,00		21.315,00
15.452.0005.1103.0000	REFORMA E AMPLIAÇÃO DE LOGRADOUROS PUBLICOS		37.750,00		37.750,00
15.452.0005.2150.0000	MANUTENÇÃO DOS POÇOS, CHAFARIZES E CAIXAS D'AGUA			79.173,19	79.173,19
15	512 Saneamento Básico Urbano		25.000,00		25.000,00
15	512 0005 AÇÕES DE INFRA-ESTRUTURA		25.000,00		25.000,00
15.512.0005.1100.0000	CONST. DE REST. DE GALERIAS E CANAIS DE BRENAGENS		25.000,00		25.000,00
15	752 Energia Elétrica		50.750,00		50.750,00
15	752 0005 AÇÕES DE INFRA-ESTRUTURA		50.750,00		50.750,00
15.752.0005.1016.0000	IMPLANTAÇÃO, AMPL. DA REDE DE ELETRI. RURAL		50.750,00		50.750,00
15	782 Transporte Rodoviário		50.000,00	80.051,30	130.051,30

**PREFEITURA DE ELISEU MARTINS**

PRAÇA GOV. ALBERTO SILVA - CNPJ:06554059/0001-08

Orçamento Programa - Exercício de 2020

Anexo 06

Página 14

Lei: 361, Data: 12/12/2019

PROGRAMA DE TRABALHO

(Inc.II, § 2º, Art.2º)

02 PREFEITURA MUNICIPAL**12 SECRETARIA MUNICIPAL DE OBRAS**

Código	Especificação	Operação Especial	Projetos	Atividades	Total
15 782 0005	AÇÕES DE INFRA-ESTRUTURA		50.000,00	80.051,30	130.051,30
15.782.0005.1002.0000	CONST DE ESTRADAS VICINAIS		50.000,00		50.000,00
15.782.0005.2056.0000	MANUT. DO SETOR DE ESTRADAS VICINAIS			80.051,30	80.051,30
16	Habitação		75.750,00	30.450,00	106.200,00
16 482	Habitação Urbana		75.750,00	30.450,00	106.200,00
16 482 0010	ASSISTENCIA SOCIAL BASICA		75.750,00	30.450,00	106.200,00
16.482.0010.1104.0000	CONSTRUÇÃO E RECUP DE MORADIAS POPULARES		50.750,00		50.750,00
16.482.0010.1105.0000	PROJETO MINHA CASA, MINHA VIDA		25.000,00		25.000,00
16.482.0010.2102.0000	MELHORIA HABITACIONAL			30.450,00	30.450,00
16 782	Transporte Rodoviário		20.000,00	1.578,80	21.578,80
16 782 0005	AÇÕES DE INFRA-ESTRUTURA		20.000,00	1.578,80	21.578,80
16.782.0005.1006.0000	CONST DE PONTES E BUEIROS		20.000,00		20.000,00
16.782.0005.2056.0000	MANUT. DO SETOR DE ESTRADAS VICINAIS			1.578,80	1.578,80
17	Saneamento		10.657,50		10.657,50
17 511	Saneamento Básico Rural		10.657,50		10.657,50
17 511 0005	AÇÕES DE INFRA-ESTRUTURA		10.657,50		10.657,50
17.511.0005.1003.0000	CONST REF EQUIPAR POÇOS, CHAFARIZES E CAIXAS D'ÁGUA		10.657,50		10.657,50
17 512	Saneamento Básico Urbano		372.815,00	90.724,88	463.539,88
17 512 0005	AÇÕES DE INFRA-ESTRUTURA		372.815,00	90.724,88	463.539,88
17.512.0005.1012.0000	CONSTRUÇÃO DE CALÇAMENTO		150.000,00		150.000,00
17.512.0005.1019.0000	CONSTRUÇÃO DE GALERIAS, PASSAGEM MOLHADA E PONTES		100.000,00		100.000,00
17.512.0005.1040.0000	CONSTRUÇÃO E INSTAL DE LAVANDERIAS PUBLICAS		21.315,00		21.315,00
17.512.0005.1106.0000	IMPLANTAÇÃO DE FOSSAS SEPTICAS		50.750,00		50.750,00
17.512.0005.1107.0000	MELHORIA SANITARIA DOMICILIAR		50.750,00		50.750,00
17.512.0005.2037.0000	RECUPERAÇÃO E CONSERV DOS CALÇAMENTOS			75.000,00	75.000,00
17.512.0005.2038.0000	MANUTENÇÃO DA REDE DE ABAST. D'ÁGUA			15.724,88	15.724,88
17 605	Abastecimento		50.750,00		50.750,00
17 605 0005	AÇÕES DE INFRA-ESTRUTURA		50.750,00		50.750,00
17.605.0005.1108.0000	CONST RECUP DE AÇUDES, BARRAGENS E BARREIROS		50.750,00		50.750,00
TOTAL		0,00	962.620,00	815.130,45	1.777.750,45



PREFEITURA DE ELISEU MARTINS

PRAÇA GOV. ALBERTO SILVA - CNPJ:06554059/0001-08

Orçamento Programa - Exercício de 2020

Anexo 06

Página 15

Lei: 361, Data: 12/12/2019

PROGRAMA DE TRABALHO

(Inc.II, § 2º, Art.2º)

02 PREFEITURA MUNICIPAL

13 SECRETARIA MUNICIPAL DE CULTURA E INCLUSÃO SOCIAL

Código	Especificação	Operação Especial	Projetos	Atividades	Total
13	Cultura			117.232,50	117.232,50
13	361 Ensino Fundamental			117.232,50	117.232,50
13	361 0011 INCLUSÃO DA CULTURA			117.232,50	117.232,50
13.361.0011.2020.0000	MANUTENÇÃO DA BIBLIOTECA MUNICIPAL			117.232,50	117.232,50
13	392 Difusão Cultural		10.657,50	33.815,00	44.472,50
13	392 0011 INCLUSÃO DA CULTURA		10.657,50	33.815,00	44.472,50
13.392.0011.1079.0000	AQUISIÇÃO DE EQUIPAMENTOS		10.657,50		10.657,50
13.392.0011.2029.0000	MANUTENÇÃO DO SETOR CULTURAL			7.500,00	7.500,00
13.392.0011.2072.0000	REALIZAÇÃO DE ATIVIDADES CULTURAIS NO MUNICÍPIO			26.315,00	26.315,00
TOTAL		0,00	10.657,50	151.047,50	161.705,00



PREFEITURA DE ELISEU MARTINS

PRAÇA GOV. ALBERTO SILVA - CNPJ:06554059/0001-08

Orçamento Programa - Exercício de 2020

Anexo 06

Página 16

Lei: 361, Data: 12/12/2019

PROGRAMA DE TRABALHO

(Inc.II, § 2º, Art.2º)

02 PREFEITURA MUNICIPAL

14 SECRETARIA MUNICIPAL DE JUVENTUDE, ESPORTE E LAZER

Código	Especificação	Operação Especial	Projetos	Atividades	Total
04	Administração			43.000,00	43.000,00
04	812 Desporto Comunitário			43.000,00	43.000,00
04	812 0012 APOIO AS POLITICAS ESPORTIVAS E DE LAZER			43.000,00	43.000,00
04.812.0012.2026.0000	MANUTENÇÃO DA SECRETARIA DE JUVENTUDE, ESPORTE E LAZER			43.000,00	43.000,00
14	Direitos da Cidadania			13.000,00	13.000,00
14	131 Comunicação Social			13.000,00	13.000,00
14	131 0010 ASSISTENCIA SOCIAL BASICA			13.000,00	13.000,00
14.131.0010.2073.0000	AÇÕES VOLTADAS A JUVENTUDE			13.000,00	13.000,00
15	Urbanismo		79.140,75		79.140,75
15	452 Serviços Urbanos		79.140,75		79.140,75
15	452 0012 APOIO AS POLITICAS ESPORTIVAS E DE LAZER		79.140,75		79.140,75
15.452.0012.1020.0000	CONST. RECUP. DE PRAÇAS, PARQUES E AREAS DE LAZER		79.140,75		79.140,75
27	Desporto e Lazer		5.000,00	89.390,73	94.390,73
27	812 Desporto Comunitário		5.000,00	89.390,73	94.390,73
27	812 0012 APOIO AS POLITICAS ESPORTIVAS E DE LAZER		5.000,00	89.390,73	94.390,73
27.812.0012.1039.0000	AQUISIÇÃO DE EQUIPAMENTOS E MAT. PERMANENTE		5.000,00		5.000,00
27.812.0012.2027.0000	CONST. RECUP. AMPLIAÇÃO DE QUADRAS, CAMPO E ESTADIO DE FUTEBOL			74.390,73	74.390,73
27.812.0012.2103.0000	MANUTENÇÃO E CONSERVAÇÃO DE PRAÇAS, PARQUES E ÁREAS DE LAZER			15.000,00	15.000,00
TOTAL		0,00	84.140,75	145.390,73	229.531,48

**PREFEITURA DE ELISEU MARTINS**

PRAÇA GOV. ALBERTO SILVA - CNPJ:06554059/0001-08

Orçamento Programa - Exercício de 2020

Anexo 06

Página 17

Lei: 361, Data: 12/12/2019

PROGRAMA DE TRABALHO

(Inc.II, § 2º, Art.2º)

03 FUNDO PREVIDENCIA PRÓPRIA**03 FUNDO PREVIDENCIA PRÓPRIA**

Código	Especificação	Operação Especial	Projetos	Atividades	Total
09	Previdência Social			929.500,00	929.500,00
09	272 Previdência do Regime Estatutário			929.500,00	929.500,00
09	272 0009 POLITICA FINANCEIRA E FISCAL DO MUNICIPIO			929.500,00	929.500,00
09.272.0009.2253.0000	MANUTENÇÃO DO FUNDO PREVIDENCIA			123.500,00	123.500,00
09.272.0009.2254.0000	GESTÃO DOS BENEFICIOS PREVIDENCIARIOS			806.000,00	806.000,00
99	Reserva de Contingência	178.000,00			178.000,00
99	999 Reserva de Contingência	178.000,00			178.000,00
99	999 0009 POLITICA FINANCEIRA E FISCAL DO MUNICIPIO	178.000,00			178.000,00
99.999.0009.2255.0000	RESERVA DE CONTINGENCIA DO RPPS	178.000,00			178.000,00
TOTAL		178.000,00	0,00	929.500,00	1.107.500,00

**PREFEITURA DE ELISEU MARTINS**

PRAÇA GOV. ALBERTO SILVA - CNPJ:06554059/0001-08

Orçamento Programa - Exercício de 2020

Anexo 06

Página 18

Lei: 361, Data: 12/12/2019

PROGRAMA DE TRABALHO

(Inc.II, § 2º, Art.2º)

04 SERVIÇO AUTONOMO DE ÁGUA E ESGOTO - SAAE**01 SERVIÇO AUTONOMO DE ÁGUA E ESGOTO - SAAE**

Código	Especificação	Operação Especial	Projetos	Atividades	Total
04	Administração			876.500,00	876.500,00
04	605 Abastecimento			876.500,00	876.500,00
04	605 0013 ABASTECIMENTO E DISTRIBUIÇÃO DE ÁGUA			876.500,00	876.500,00
04.605.0013.2260.0000	MANUTENÇÃO DOS SERVIÇOS ADMINISTRATIVOS DO SAAE			319.500,00	319.500,00
04.605.0013.2261.0000	MANUTENÇÃO DO DEPARTAMENTO DE ABASTECIMENTO D'AGUA			557.000,00	557.000,00
TOTAL		0,00	0,00	876.500,00	876.500,00



PREFEITURA DE ELISEU MARTINS

PRAÇA GOV. ALBERTO SILVA - CNPJ:06554059/0001-08

Orçamento Programa - Exercício de 2020

Anexo 06

Página 19

Lei: 361, Data: 12/12/2019

PROGRAMA DE TRABALHO

(Inc.II, § 2º, Art.2º)

05 SECRETARIA MUNICIPAL DE SAUDE

02 FUNDO MUNICIPAL DE SAUDE

Código	Especificação	Operação Especial	Projetos	Atividades	Total
10	Saúde		225.857,50	1.799.832,48	2.025.489,98
10	301 Atenção Básica		225.857,50	1.799.832,48	2.025.489,98
10	301 0003 GESTÃO E EXPANSÃO DO SISTEMA DE SAUDE		225.857,50	1.799.832,48	2.025.489,98
10.301.0003.1024.0000	CONST. AMPL. PREDIOS E ORGÃOS DESTIN. AÇÕES DE SAÚDE		50.000,00		50.000,00
10.301.0003.1025.0000	AQUIS. DE EQUIP. E MATERIAL PERMANENTE		30.657,50		30.657,50
10.301.0003.1030.0000	CONSTRUIR E EQUIPAR ACADEMIA DE SAÚDE		100.000,00		100.000,00
10.301.0003.1111.0000	AQUISIÇÃO DE UNIDADE MOVEL DE SAÚDE		15.000,00		15.000,00
10.301.0003.1112.0000	CRIAÇÃO DO ATI - ACADEMIA DEMANDA DE TERCEIRA IDADE		30.000,00		30.000,00
10.301.0003.2004.0000	MANUTENÇÃO DO SISTEMA DE ATENDIMENTO MOVEL DE URGENCIA			183.004,75	183.004,75
10.301.0003.2018.0000	PROGRAMA DE ATENÇÃO BASICA			161.973,40	161.973,40
10.301.0003.2040.0000	MANUTENÇÃO DA SECRETARIA DE SAUDE			15.000,00	15.000,00
10.301.0003.2046.0000	RECUP. E CONSERV. DAS UNIDADES DE SAUDE			4.736,40	4.736,40
10.301.0003.2047.0000	MANUTENÇÃO DO SISTEMA DE SAÚDE DO MUNICÍPIO			1.266.172,93	1.266.172,93
10.301.0003.2104.0000	COMPENSAÇÃO DE ESPECIFICIDADES REGIONAIS-CER			20.300,00	20.300,00
10.301.0003.2105.0000	DINAMIZAÇÃO DO PROGRAMA SAUDE NA ESCOLA-PSE			25.375,00	25.375,00
10.301.0003.2106.0000	CAMPANHA EDUCATIVA E PREVENTIVA DE SAUDE PUBLICA			18.270,00	18.270,00
10.301.0003.2111.0000	MANUTENÇÃO DO NUCLEO DE ATENÇÃO A FAMILIA-NASF			105.000,00	105.000,00
10	302 Assistência Hospitalar e Ambulatorial		60.900,00	362.947,00	423.847,00
10	302 0003 GESTÃO E EXPANSÃO DO SISTEMA DE SAUDE		60.900,00	362.947,00	423.847,00
10.302.0003.1109.0000	AQUISIÇÃO DE IMOVEIS		30.450,00		30.450,00
10.302.0003.1110.0000	AQUISIÇÃO DE VEICULOS		30.450,00		30.450,00
10.302.0003.2041.0000	MANUTENÇÃO DO PROGRAMA DE AGENTES COMUNITARIOS DE SAUDE-PACS			123.446,50	123.446,50
10.302.0003.2044.0000	MANUTENÇÃO DO PROGRAMA SAUDE DA FAMILIA-PSF			91.654,50	91.654,50
10.302.0003.2045.0000	PROGRAMA FARMACIA BASICA-AFB			51.065,75	51.065,75
10.302.0003.2048.0000	MANUTENÇÃO DO PROGRAMA DE INCENTIVO A SAUDE BUCAL-PSB			71.405,25	71.405,25
10.302.0003.2107.0000	MANUTENÇÃO DOS SERVIÇOS DA VIGILANCIA SANITARIA			25.375,00	25.375,00
10	305 Vigilância Epidemiológica			52.600,00	52.600,00
10	305 0003 GESTÃO E EXPANSÃO DO SISTEMA DE SAUDE			52.600,00	52.600,00
10.305.0003.2108.0000	PROGRAMA DE VIGILANCIA EPIDEMIOLOGICA E CONTROLE DE DOENÇAS			52.600,00	52.600,00
10	306 Alimentação e Nutrição			20.300,00	20.300,00
10	306 0003 GESTÃO E EXPANSÃO DO SISTEMA DE SAUDE			20.300,00	20.300,00
10.306.0003.2109.0000	IMPLEMENTAÇÃO DO PROGRAMA DE COMBATE A DESNUTRIÇÃO			20.300,00	20.300,00
TOTAL		0,00	286.557,50	2.235.679,48	2.522.236,98

**PREFEITURA DE ELISEU MARTINS**

PRAÇA GOV. ALBERTO SILVA - CNPJ:06554059/0001-08

Orçamento Programa - Exercício de 2020

Anexo 06

Página 20

Lei: 361, Data: 12/12/2019

PROGRAMA DE TRABALHO

(Inc.II, § 2º, Art.2º)

05 SECRETARIA MUNICIPAL DE SAUDE**03 HOSPITAL MUNICIPAL**

Código	Especificação	Operação Especial	Projetos	Atividades	Total
10	Saúde		40.698,80	477.572,90	518.271,50
10	301 Atenção Básica		40.698,80	477.572,90	518.271,50
10	301 0003 GESTÃO E EXPANSÃO DO SISTEMA DE SAUDE		40.698,80	477.572,90	518.271,50
10.301.0003.1031.0000	CONSTRUÇÃO E RECUPERAÇÃO DO HOSPITAL MUNICIPAL		17.411,10		17.411,10
10.301.0003.1032.0000	AQUISIÇÃO DE UNIDADE MOVEL DE SAUDE		23.287,50		23.287,50
10.301.0003.2061.0000	MANUTENÇÃO O HOSPITAL MUNICIPAL			427.572,90	427.572,90
10.301.0003.2136.0000	AQUISIÇÃO DE EQUIPAMENTOS MEDICOS E ODONTOLOGICOS			50.000,00	50.000,00
TOTAL		0,00	40.698,80	477.572,90	518.271,50

**PREFEITURA DE ELISEU MARTINS**

PRAÇA GOV. ALBERTO SILVA - CNPJ:06554059/0001-08

Orçamento Programa - Exercício de 2020

Anexo 06

Página 21

Lei: 361, Data: 12/12/2019

PROGRAMA DE TRABALHO

(Inc.II, § 2º, Art.2º)

06 SECRETARIA MUNICIPAL DE EDUCAÇÃO**02 FUNDO MANUT. DESENV. EDUC. BASICA VALOR. PROF. EDUC.- FUNDEB**

Código	Especificação	Operação Especial	Projetos	Atividades	Total
12	Educação		70.300,00	2.437.413,75	2.507.713,75
12	361 Ensino Fundamental		70.300,00	2.437.413,75	2.507.713,75
12	361 0002 VALORIZAÇÃO DA EDUCAÇÃO		70.300,00	2.437.413,75	2.507.713,75
12.361.0002.1009.0000	CONST. AMPL. DAS ESCOLAS MUNICIPAIS		30.000,00		30.000,00
12.361.0002.1033.0000	AQUISIÇÃO DE VEICULOS ESCOLARES		20.000,00		20.000,00
12.361.0002.1080.0000	AQUISIÇÃO DE IMOVEIS		20.300,00		20.300,00
12.361.0002.2030.0000	ENCARGOS COM PESSOAL DO MAGISTERIO-60%			1.594.526,38	1.594.526,38
12.361.0002.2031.0000	ENCARGOS COM PESSOAL ADMINISTRATIVO-40%			575.992,04	575.992,04
12.361.0002.2083.0000	CONSERVAÇÃO E MANUTENÇÃO DE UNIDADES ESCOLARES			17.084,45	17.084,45
12.361.0002.2087.0000	MANUTENÇÃO DO ENSINO ESPECIAL E EXPCIONAL-60%			15.986,25	15.986,25
12.361.0002.2088.0000	MANUTENÇÃO DO ENSINO ESPECIAL E EXPCIONAL-40%			10.124,63	10.124,63
12.361.0002.2091.0000	OUTRAS DESPESAS DE CUSTEIO-40%			173.550,00	173.550,00
12.361.0002.2093.0000	MANUTENÇÃO DO TRANSPORTE ESCOLAR			40.075,00	40.075,00
12.361.0002.2094.0000	TREINAMENTOS E QUALIFICAÇÕES DE PROFESSORES			10.075,00	10.075,00
12	365 Educação Infantil			70.986,25	70.986,25
12	365 0002 VALORIZAÇÃO DA EDUCAÇÃO			70.986,25	70.986,25
12.365.0002.2084.0000	MANUTENÇÃO E ENCARGOS ADMINISTRATIVOS-40%			70.986,25	70.986,25
12	366 Educação de Jovens e Adultos			26.500,00	26.500,00
12	366 0002 VALORIZAÇÃO DA EDUCAÇÃO			26.500,00	26.500,00
12.366.0002.2028.0000	MANUTENÇÃO DA EDUCAÇÃO ESPECIAL			25.000,00	25.000,00
12.366.0002.2060.0000	MANUTENÇÃO DA EDUCAÇÃO DE JOVENS E ADULTOS-60%			1.500,00	1.500,00
TOTAL		0,00	70.300,00	2.534.900,00	2.605.200,00



PREFEITURA DE ELISEU MARTINS

PRAÇA GOV. ALBERTO SILVA - CNPJ:06554059/0001-08

Orçamento Programa - Exercício de 2020

Anexo 06

Página 22

Lei: 361, Data: 12/12/2019

PROGRAMA DE TRABALHO

(Inc.II, § 2º, Art.2º)

07 SECRETARIA MUNICIPAL DE DESENVOLVIMENTO SOCIAL E CIDADANIA

02 FUNDO MUNICIPAL DE ASSISTENCIA SOCIAL

Código	Especificação	Operação Especial	Projetos	Atividades	Total
08	Assistência Social		10.000,00	30.000,00	40.000,00
08	241 Assistência ao Idoso		10.000,00	30.000,00	40.000,00
08	241 0010 ASSISTENCIA SOCIAL BASICA		10.000,00	30.000,00	40.000,00
08.241.0010.1113.0000	CONST. E RECUP. DO CENTRO DE CONVIVENCIA DO IDOSO		10.000,00		10.000,00
08.241.0010.2130.0000	PROTEÇÃO SOCIAL BASICA AO IDOSO-PSB IDOSO			30.000,00	30.000,00
08	242 Assistência ao Portador de Deficiência			25.000,00	25.000,00
08	242 0010 ASSISTENCIA SOCIAL BASICA			25.000,00	25.000,00
08.242.0010.2131.0000	PROTEÇÃO SOCIAL ESPECIAL AO DEFICIENTE			25.000,00	25.000,00
08	243 Assistência à Criança e ao Adolescente			229.694,54	229.694,54
08	243 0010 ASSISTENCIA SOCIAL BASICA			229.694,54	229.694,54
08.243.0010.2051.0000	PROTEÇÃO SOCIAL BASICA NA INFANCIA-PSB INFANCIA			54.000,00	54.000,00
08.243.0010.2062.0000	PROTEÇÃO SOCIAL ESPECIAL A CRIANÇA E ADOLESCENTE			15.000,00	15.000,00
08.243.0010.2063.0000	AÇÕES DOS SERVIÇOS DE CONVEVENCIA E FORTALECIMENTO DE VINCULOS			84.694,54	84.694,54
08.243.0010.2068.0000	INDICE DE GESTÃO DESCENTRALIZADA DO BOLSA FAMILIA-IGDBF			36.000,00	36.000,00
08.243.0010.2132.0000	PROT. SOCIAL ESPECIAL A CRIANÇA AO ADOLESCENTE-PETI			40.000,00	40.000,00
08	244 Assistência Comunitária		35.000,00	287.000,00	302.000,00
08	244 0010 ASSISTENCIA SOCIAL BASICA		35.000,00	287.000,00	302.000,00
08.244.0010.1091.0000	AQUISIÇÃO DE VEICULO		5.000,00		5.000,00
08.244.0010.1092.0000	AQUISIÇÃO DE EQUIP. PERMANEBTE P/ PROGRAMA PBF		5.000,00		5.000,00
08.244.0010.1093.0000	CONSTRUIR, REFORMAR E EQUIPAR O CREAS		10.000,00		10.000,00
08.244.0010.1094.0000	AQUIS. EQUIP. E MAT. PERMANENTE PARA ASSISTENCIA		10.000,00		10.000,00
08.244.0010.1095.0000	AQUISIÇÃO DE EQUIP. E MAT PERMANENTE P/ IGDBF		5.000,00		5.000,00
08.244.0010.2052.0000	BENEFICIOS EVENTUAIS EMERGENCIAIS			4.500,00	4.500,00
08.244.0010.2053.0000	MANUTENÇÃO DO CENTRO DE REFERENCIA EM ASSISTENCIA SOCIAL-CRAS			55.000,00	55.000,00
08.244.0010.2054.0000	MANUTENÇÃO DO FUNDO MUNICIPAL DE ASSISTENCIA SOCIAL			72.000,00	72.000,00
08.244.0010.2064.0000	MANUTENÇÃO DAS ATIVIDADES DO PROGRAMA CRIANÇA FELIZ			86.000,00	86.000,00
08.244.0010.2065.0000	PROTEÇÃO SOCIAL BASICA AO JOVEM			34.500,00	34.500,00
08.244.0010.2133.0000	BENEFICIO DE PRESTAÇÃO CONTINUADA -BPC			15.000,00	15.000,00
TOTAL		0,00	45.000,00	551.694,54	596.694,54



PREFEITURA DE ELISEU MARTINS
PRAÇA GOV. ALBERTO SILVA - CNPJ:06554059/0001-08

Orçamento Programa - Exercício de 2020
Anexo 06
Página 23
Lei: 361, Data: 12/12/2019

PROGRAMA DE TRABALHO
(Inc.II, § 2º, Art.2º)

TOTAL GERAL 490.104,68 2.346.556,62 13.983.336,70 16.800.000,00

IARCOS AURELIO GUIMARÃES DE ARAUJ
PREFEITO MUNICIPAL
496.818.773-49

PETRONILIO ALVES DE SANTANA NETO
CONTADOR CRC 12.135/0-7
007.212.513-66



PREFEITURA DE ELISEU MARTINS
PRAÇA GOV. ALBERTO SILVA - CNPJ:06554059/0001-08

Orçamento Programa - Exercício de 2020
Anexo 07
Página 1
Lei: 361, Data: 12/12/2019

**PROGRAMA DE TRABALHO DO GOVERNO
DEMONSTRATIVO DE FUNÇÕES, SUBFUNÇÕES E PROGRAMAS
POR PROJETOS, ATIVIDADES E OPERAÇÕES ESPECIAIS**
(Inc.II, § 2º, Art.2º)

Código	Especificação	Operação Especial	Projetos	Atividades	Total
01	Legislativa	21.029,68	12.972,50	585.997,82	620.000,00
01	031 Ação Legislativa	21.029,68	12.972,50	585.997,82	620.000,00
01	031 0001 PROCESSO LEGISLATIVO	21.029,68	12.972,50	585.997,82	620.000,00
01.031.0001.1001.0000	CONST. REF. A AMPL. DO PREDIO DA CÂMARA	0,00	12.972,50	0,00	12.972,50
01.031.0001.2001.0000	MANUTENÇÃO DA ADMINISTRAÇÃO DA CÂMARA	0,00	0,00	525.997,82	525.997,82
01.031.0001.2007.0000	ENCARGOS COM AS OBRIGAÇÕES PATRONAIS	0,00	0,00	60.000,00	60.000,00
01.031.0001.2058.0000	AMORTIZAÇÃO DA DÍVIDA INTERNA	21.029,68	0,00	0,00	21.029,68
04	Administração	153.000,00	105.000,00	3.651.723,98	3.909.723,98
04	091 Defesa da Ordem Jurídica	0,00	0,00	60.000,00	60.000,00
4	091 0004 GESTÃO ADMINISTRATIVA E PLANEJAMENTO ESTRATÉGICO	0,00	0,00	60.000,00	60.000,00
04.091.0004.2011.0000	ENCARGOS COM A ASSESSORIA DE COMUNICAÇÃO	0,00	0,00	60.000,00	60.000,00
04	122 Administração Geral	0,00	85.000,00	1.434.428,72	1.519.428,72
04	122 0004 GESTÃO ADMINISTRATIVA E PLANEJAMENTO ESTRATÉGICO	0,00	85.000,00	1.364.428,72	1.449.428,72
04.122.0004.1026.0000	AQUISIÇÃO DE MATERIAL PERMANENTE	0,00	10.000,00	0,00	10.000,00
04.122.0004.1029.0000	AQUISIÇÃO DE VEÍCULO PARA GABINETE DO PREFEITO	0,00	30.000,00	0,00	30.000,00
04.122.0004.1034.0000	AQUISIÇÃO DE MATERIAL PERMANENTE	0,00	10.000,00	0,00	10.000,00
04.122.0004.1036.0000	AQUIS. DE EQUIP. MAT. PERMANENTE PARA SEC ADMINISTRAÇÃO	0,00	20.000,00	0,00	20.000,00
04.122.0004.1038.0000	AQUISIÇÃO DE IMOVEIS	0,00	15.000,00	0,00	15.000,00
04.122.0004.2005.0000	CONTRIBUIÇÃO A ENTIDADES	0,00	0,00	10.000,00	10.000,00
04.122.0004.2008.0000	MANUTENÇÃO DO GABINETE DO PREFEITO	0,00	0,00	264.746,10	264.746,10
04.122.0004.2012.0000	MANUTENÇÃO DA SECRETARIA ADMINISTRATIVA GERAL	0,00	0,00	858.682,62	858.682,62
04.122.0004.2015.0000	SENTENÇAS JUDICIAIS	0,00	0,00	110.000,00	110.000,00
04.122.0004.2019.0000	MANUTENÇÃO DA PROCURADORIA GERAL DO MUNICÍPIO	0,00	0,00	60.000,00	60.000,00
04.122.0004.2074.0000	DESPESAS COM PUBLICAÇÕES DE EDITAIS, ANÚNCIOS E NOTAS	0,00	0,00	39.000,00	39.000,00
04.122.0004.2089.0000	REALIZAÇÃO DE CONCURSO PÚBLICO E/OU SELEÇÃO PÚBLICA SIMPLIFICADA	0,00	0,00	12.000,00	12.000,00
04.122.0004.2090.0000	MANUTENÇÃO DOS SERVIÇOS TELEFÔNICOS	0,00	0,00	10.000,00	10.000,00
04	122 0009 POLÍTICA FINANCEIRA E FISCAL DO MUNICÍPIO	0,00	0,00	70.000,00	70.000,00
04.122.0009.2075.0000	MANUTENÇÃO DA COMISSÃO PERMANENTE DE LICITAÇÃO	0,00	0,00	70.000,00	70.000,00
04	123 Administração Financeira	153.000,00	10.000,00	167.000,00	330.000,00
04	123 0009 POLÍTICA FINANCEIRA E FISCAL DO MUNICÍPIO	153.000,00	10.000,00	167.000,00	330.000,00
04.123.0009.1043.0000	AQUIS. EQUIPAMENTOS E MAT. PERMANENTE PARA SEC FINANÇAS	0,00	10.000,00	0,00	10.000,00
04.123.0009.2003.0000	MANUTENÇÃO DOS SERVIÇOS CONTÁBEIS	0,00	0,00	107.000,00	107.000,00
04.123.0009.2016.0000	MANUTENÇÃO DOS ENCARGOS DO SETOR FINANCEIRO	153.000,00	0,00	0,00	153.000,00
04.123.0009.2067.0000	MANUTENÇÃO DA SECRETARIA MUNICIPAL DE FINANÇAS	0,00	0,00	60.000,00	60.000,00
04	124 Controle Interno	0,00	10.000,00	61.000,00	71.000,00
04	124 0004 GESTÃO ADMINISTRATIVA E PLANEJAMENTO ESTRATÉGICO	0,00	10.000,00	61.000,00	71.000,00
04.124.0004.1018.0000	AQUISIÇÃO DE EQUIPAMENTOS E MATERIAL PERMANENTE	0,00	10.000,00	0,00	10.000,00
04.124.0004.2014.0000	MANUTENÇÃO DA CONTROLADORIA GERAL DO MUNICÍPIO	0,00	0,00	61.000,00	61.000,00
04	153 Defesa Terrestre	0,00	0,00	20.036,52	20.036,52
04	153 0004 GESTÃO ADMINISTRATIVA E PLANEJAMENTO ESTRATÉGICO	0,00	0,00	20.036,52	20.036,52
04.153.0004.2009.0000	ENCARGOS COM A JUNTA DE SERV MILITAR	0,00	0,00	20.036,52	20.036,52

PREFEITURA DE ELISEU MARTINS

PRAÇA GOV. ALBERTO SILVA - CNPJ:06554059/0001-08

Orçamento Programa - Exercício de 2020

Anexo 07

Página 2

Lel: 361, Data: 12/12/2019



**PROGRAMA DE TRABALHO DO GOVERNO
DEMONSTRATIVO DE FUNÇÕES, SUBFUNÇÕES E PROGRAMAS
POR PROJETOS, ATIVIDADES E OPERAÇÕES ESPECIAIS**

(Inc.II, § 2º, Art.2º)

Código	Especificação	Operação Especial	Projetos	Atividades	Tot
04	Administração	153.000,00	105.000,00	3.651.723,98	3.909.723,98
04	181 Policiamento	0,00	0,00	16.000,00	16.000,00
04	181 0004 GESTÃO ADMINISTRATIVA E PLANEJAMENTO ESTRATEGICO	0,00	0,00	16.000,00	16.000,00
04.181.0004.2010.0000	ENCARGOS COM A SEGURANÇA PUBLICA NO MUNICIPIO	0,00	0,00	16.000,00	16.000,00
04	271 Previdência Básica	0,00	0,00	250.000,00	250.000,00
04	271 0004 GESTÃO ADMINISTRATIVA E PLANEJAMENTO ESTRATEGICO	0,00	0,00	250.000,00	250.000,00
04.271.0004.2013.0000	DESPEAS COM OBRIGAÇÕES PATRONIAIS	0,00	0,00	250.000,00	250.000,00
04	451 Infra-Estrutura Urbana	0,00	0,00	533.468,74	533.468,74
04	451 0004 GESTÃO ADMINISTRATIVA E PLANEJAMENTO ESTRATEGICO	0,00	0,00	20.300,00	20.300,00
04.451.0004.2096.0000	criação e manutenção do plano diretor	0,00	0,00	20.300,00	20.300,00
04	451 0005 AÇÕES DE INFRA-ESTRUTURA	0,00	0,00	513.168,74	513.168,74
04.451.0005.2032.0000	MANUTENÇÃO DA SECRETARIA DE OBRAS PUBLICAS E SERVIÇOS URBANO	0,00	0,00	442.829,24	442.829,24
04.451.0005.2071.0000	MANUTENÇÃO DA SECRETARIA MUN DE DESENVOL URBANO	0,00	0,00	70.339,50	70.339,50
04	605 Abastecimento	0,00	0,00	876.500,00	876.500,00
04	605 0013 ABASTECIMENTO E DISTRIBUIÇÃO DE ÁGUA	0,00	0,00	876.500,00	876.500,00
04.605.0013.2260.0000	MANUTENÇÃO DOS SERVIÇOS ADMINISTRATIVOS DO SAAE	0,00	0,00	319.500,00	319.500,00
04.605.0013.2261.0000	MANUTENÇÃO DO DEPARTAMENTO DE ABASTECIMENTO D'AGUA	0,00	0,00	557.000,00	557.000,00
04	721 Comunicações Postais	0,00	0,00	3.000,00	3.000,00
04	721 0004 GESTÃO ADMINISTRATIVA E PLANEJAMENTO ESTRATEGICO	0,00	0,00	3.000,00	3.000,00
04.721.0004.2002.0000	DESPEAS COM POSTAIS CONVENCIONAIS	0,00	0,00	3.000,00	3.000,00
04	722 Telecomunicações	0,00	0,00	20.000,00	20.000,00
04	722 0004 GESTÃO ADMINISTRATIVA E PLANEJAMENTO ESTRATEGICO	0,00	0,00	20.000,00	20.000,00
04.722.0004.2079.0000	MANUTENÇÃO DOS SERVIÇOS DE TRANSMISSÃO DO SINAL DE TV	0,00	0,00	20.000,00	20.000,00
04	752 Energia Elétrica	0,00	0,00	167.290,00	167.290,00
04	752 0004 GESTÃO ADMINISTRATIVA E PLANEJAMENTO ESTRATEGICO	0,00	0,00	167.290,00	167.290,00
04.752.0004.2080.0000	ENCARGOS COM A ELETROBRAS	0,00	0,00	167.290,00	167.290,00
04	812 Desporto Comunitário	0,00	0,00	43.000,00	43.000,00
04	812 0012 APOIO AS POLITICAS ESPORTIVAS E DE LAZER	0,00	0,00	43.000,00	43.000,00
04.812.0012.2026.0000	MANUTENÇÃO DA SECRETARIA DE JUVENTUDE, ESPORTE E LAZER	0,00	0,00	43.000,00	43.000,00
08	Assistência Social	0,00	65.000,00	782.694,54	847.694,54
08	241 Assistência ao Idoso	0,00	15.000,00	261.000,00	276.000,00

PREFEITURA DE ELISEU MARTINS

PRAÇA GOV. ALBERTO SILVA - CNPJ:06554059/0001-08

Orçamento Programa - Exercício de 2020

Anexo 07

Página 3

Lei: 361, Data: 12/12/2019

**PROGRAMA DE TRABALHO DO GOVERNO
 DEMONSTRATIVO DE FUNÇÕES, SUBFUNÇÕES E PROGRAMAS
 POR PROJETOS, ATIVIDADES E OPERAÇÕES ESPECIAIS**

(Inc.II, § 2º, Art.2º)

Código	Especificação	Operação Especial	Projetos	Atividades	T o t
08	Assistência Social	0,00	65.000,00	782.694,54	847.694,54
08	241 Assistência ao Idoso	0,00	15.000,00	261.000,00	276.000,00
08	241 0010 ASSISTENCIA SOCIAL BASICA	0,00	15.000,00	261.000,00	276.000,00
08.241.0010.1013.0000	PROGRAMA DE MELHORIA HABITACIONAL PARA CARENTES	0,00	5.000,00	0,00	5.000,00
08.241.0010.1113.0000	CONST. E RECUP. DO CENTRO DE CONVIVENCIA DO IDOSO	0,00	10.000,00	0,00	10.000,00
08.241.0010.2049.0000	ENCARGOS COM A ASSISTENCIA SOCIAL	0,00	0,00	6.000,00	6.000,00
08.241.0010.2050.0000	MANUTENÇÃO DO SERVIÇO SOCIAL	0,00	0,00	145.000,00	145.000,00
08.241.0010.2068.0000	MANUTENÇÃO DO CONSELHO TUTELAR	0,00	0,00	80.000,00	80.000,00
08.241.0010.2130.0000	PROTEÇÃO SOCIAL BASICA AO IDOSO-PSB IDOSO	0,00	0,00	30.000,00	30.000,00
08	242 Assistência ao Portador de Deficiência	0,00	0,00	25.000,00	25.000,00
08	242 0010 ASSISTENCIA SOCIAL BASICA	0,00	0,00	25.000,00	25.000,00
3.242.0010.2131.0000	PROTEÇÃO SOCIAL ESPECIAL AO DEFICIENTE	0,00	0,00	25.000,00	25.000,00
08	243 Assistência à Criança e ao Adolescente	0,00	0,00	229.694,54	229.694,54
08	243 0010 ASSISTENCIA SOCIAL BASICA	0,00	0,00	229.694,54	229.694,54
08.243.0010.2051.0000	PROTEÇÃO SOCIAL BASICA NA INFANCIA-PSB INFANCIA	0,00	0,00	54.000,00	54.000,00
08.243.0010.2062.0000	PROTEÇÃO SOCIAL ESPECIAL A CRIANÇA E ADOLESCENTE	0,00	0,00	15.000,00	15.000,00
08.243.0010.2063.0000	AÇÕES DOS SERVIÇOS DE CONVEVENCIA E FORTALECIMENTO DE VINCULOS	0,00	0,00	84.694,54	84.694,54
08.243.0010.2066.0000	INDICE DE GESTÃO DESCENTRALIZADA DO BOLSA FAMILIA-IGDBF	0,00	0,00	36.000,00	36.000,00
08.243.0010.2132.0000	PROT. SOCIAL ESPECIAL A CRIANÇA AO ADOLESCENTE-PETI	0,00	0,00	40.000,00	40.000,00
08	244 Assistência Comunitária	0,00	50.000,00	267.000,00	317.000,00
08	244 0005 AÇÕES DE INFRA-ESTRUTURA	0,00	15.000,00	0,00	15.000,00
08.244.0005.1021.0000	CONST DE FOSSAS SEPTICAS	0,00	15.000,00	0,00	15.000,00
08	244 0010 ASSISTENCIA SOCIAL BASICA	0,00	35.000,00	267.000,00	302.000,00
08.244.0010.1091.0000	AQUISIÇÃO DE VEICULO	0,00	5.000,00	0,00	5.000,00
08.244.0010.1092.0000	AQUISIÇÃO DE EQUIP. PERMANEBTE P/ PROGRAMA PBF1	0,00	5.000,00	0,00	5.000,00
08.244.0010.1093.0000	CONSTRUIR, REFORMAR E EQUIPAR O CREAS	0,00	10.000,00	0,00	10.000,00
08.244.0010.1094.0000	AQUIS. EQUIP. E MAT. PERMANENTE PARA ASSISTENCIA	0,00	10.000,00	0,00	10.000,00
08.244.0010.1095.0000	AQUISIÇÃO DE EQUIP. E MAT PERMANENTE P/ IGDBF	0,00	5.000,00	0,00	5.000,00
08.244.0010.2052.0000	BENEFICIOS EVENTUAIS EMERGENCIAIS	0,00	0,00	4.500,00	4.500,00
8.244.0010.2053.0000	MANUTENÇÃO DO CENTRO DE REFERENCIA EM ASSISTENCIA SOCIAL-CRAS	0,00	0,00	55.000,00	55.000,00
08.244.0010.2054.0000	MANUTENÇÃO DO FUNDO MUNICIPAL DE ASSISTENCIA SOCIAL	0,00	0,00	72.000,00	72.000,00
08.244.0010.2064.0000	MANUTENÇÃO DAS ATIVIDADES DO PROGRAMA CRIANÇA FELIZ	0,00	0,00	86.000,00	86.000,00
08.244.0010.2065.0000	PROTEÇÃO SOCIAL BASICA AO JOVEM	0,00	0,00	34.500,00	34.500,00
08.244.0010.2133.0000	BENEFICIO DE PRESTAÇÃO CONTINUADA -BPC	0,00	0,00	15.000,00	15.000,00
09	Previdência Social	0,00	0,00	929.500,00	929.500,00
09	272 Previdência do Regime Estatutário	0,00	0,00	929.500,00	929.500,00
09	272 0009 POLITICA FINANCEIRA E FISCAL DO MUNICIPIO	0,00	0,00	929.500,00	929.500,00
09.272.0009.2253.0000	MANUTENÇÃO DO FUNDO PREVIDENCIA	0,00	0,00	123.500,00	123.500,00
09.272.0009.2254.0000	GESTÃO DOS BENEFICIOS PREVIDENCIARIOS	0,00	0,00	806.000,00	806.000,00
10	Saúde	0,00	377.256,10	3.014.150,67	3.391.406,77



PREFEITURA DE ELISEU MARTINS

PRAÇA GOV. ALBERTO SILVA - CNPJ:06554059/0001-08

Orçamento Programa - Exercício de 2020

Anexo 07

Página 4

Lei: 361, Data: 12/12/2019

**PROGRAMA DE TRABALHO DO GOVERNO
DEMONSTRATIVO DE FUNÇÕES, SUBFUNÇÕES E PROGRAMAS
POR PROJETOS, ATIVIDADES E OPERAÇÕES ESPECIAIS
(Inc.II, § 2º, Art.2º)**

Código	Especificação	Operação Especial	Projetos	Atividades	Total
10	Saúde	0,00	377.256,10	3.014.150,67	3.391.406,77
10	301 Atenção Básica	0,00	316.356,10	2.578.303,67	2.894.659,77
10	301 0003 GESTÃO E EXPANSÃO DO SISTEMA DE SAÚDE	0,00	316.356,10	2.578.303,67	2.894.659,77
10.301.0003.1010.0000	CONST REP A AMPL DAS UNIDADES DE SAÚDE	0,00	50.000,00	0,00	50.000,00
10.301.0003.1024.0000	CONST. AMPL. PREDIOS E ORGÃOS DESTIN. AÇÕES DE SAÚDE	0,00	50.000,00	0,00	50.000,00
10.301.0003.1025.0000	AQUIS. DE EQUIP. E MATERIAL PERMANENTE	0,00	30.657,50	0,00	30.657,50
10.301.0003.1030.0000	CONSTRUIR E EQUIPAR ACADEMIA DE SAÚDE	0,00	100.000,00	0,00	100.000,00
10.301.0003.1031.0000	CONSTRUÇÃO E RECUPERAÇÃO DO HOSPITAL MUNICIPAL	0,00	17.411,10	0,00	17.411,10
10.301.0003.1032.0000	AQUISIÇÃO DE UNIDADE MOVEL DE SAÚDE	0,00	23.287,50	0,00	23.287,50
10.301.0003.1111.0000	AQUISIÇÃO DE UNIDADE MOVEL DE SAÚDE	0,00	15.000,00	0,00	15.000,00
10.301.0003.1112.0000	CRIAÇÃO DO ATI - ACADEMIA DEMANDA DE TERCEIRA IDADE	0,00	30.000,00	0,00	30.000,00
10.301.0003.2004.0000	MANUTENÇÃO DO SISTEMA DE ATENDIMENTO MOVEL DE URGENCIA	0,00	0,00	183.004,75	183.004,75
10.301.0003.2018.0000	PROGRAMA DE ATENÇÃO BASICA	0,00	0,00	161.973,40	161.973,40
10.301.0003.2040.0000	MANUTENÇÃO DA SECRETARIA DE SAÚDE	0,00	0,00	311.161,89	311.161,89
10.301.0003.2042.0000	RECUP E CONSERV DAS UNIDADES DE SAÚDE	0,00	0,00	4.736,40	4.736,40
10.301.0003.2046.0000	RECUP. E CONSERV. DAS UNIDADES DE SAÚDE	0,00	0,00	4.736,40	4.736,40
10.301.0003.2047.0000	MANUTENÇÃO DO SISTEMA DE SAÚDE DO MUNICIPIO	0,00	0,00	1.266.172,93	1.266.172,93
10.301.0003.2061.0000	MANUTENÇÃO O HOSPITAL MUNICIPAL	0,00	0,00	427.572,90	427.572,90
10.301.0003.2104.0000	COMPENSAÇÃO DE ESPECIFICIDADES REGIONAIS-CER	0,00	0,00	20.300,00	20.300,00
10.301.0003.2105.0000	DINAMIZAÇÃO DO PROGRAMA SAÚDE NA ESCOLA-PSE	0,00	0,00	25.375,00	25.375,00
10.301.0003.2106.0000	CAMPANHA EDUCATIVA E PREVENTIVA DE SAÚDE PUBLICA	0,00	0,00	18.270,00	18.270,00
10.301.0003.2111.0000	MANUTENÇÃO DO NUCLEO DE ATENÇÃO A FAMILIA-NASF	0,00	0,00	105.000,00	105.000,00
10.301.0003.2136.0000	AQUISIÇÃO DE EQUIPAMENTOS MEDICOS E ODONTOLÓGICOS	0,00	0,00	50.000,00	50.000,00
10	302 Assistência Hospitalar e Ambulatorial	0,00	60.900,00	362.947,00	423.847,00
10	302 0003 GESTÃO E EXPANSÃO DO SISTEMA DE SAÚDE	0,00	60.900,00	362.947,00	423.847,00
10.302.0003.1109.0000	AQUISIÇÃO DE IMOVEIS	0,00	30.450,00	0,00	30.450,00
10.302.0003.1110.0000	AQUISIÇÃO DE VEICULOS	0,00	30.450,00	0,00	30.450,00
10.302.0003.2041.0000	MANUTENÇÃO DO PROGRAMA DE AGENTES COMUNITARIOS DE SAÚDE-PACS	0,00	0,00	123.446,50	123.446,50
10.302.0003.2044.0000	MANUTENÇÃO DO PROGRAMA SAÚDE DA FAMILIA-PSF	0,00	0,00	91.654,50	91.654,50
10.302.0003.2045.0000	PROGRAMA FARMACIA BASICA-AFB	0,00	0,00	51.065,75	51.065,75
10.302.0003.2048.0000	MANUTENÇÃO DO PROGRAMA DE INCENTIVO A SAÚDE BUCAL-PSB	0,00	0,00	71.405,25	71.405,25
10.302.0003.2107.0000	MANUTENÇÃO DOS SERVIÇOS DA VIGILANCIA SANITARIA	0,00	0,00	25.375,00	25.375,00
10	305 Vigilância Epidemiológica	0,00	0,00	52.600,00	52.600,00
10	305 0003 GESTÃO E EXPANSÃO DO SISTEMA DE SAÚDE	0,00	0,00	52.600,00	52.600,00
10.305.0003.2108.0000	PROGRAMA DE VIGILANCIA EPIDEMIOLOGICA E CONTROLE DE DOENÇAS	0,00	0,00	52.600,00	52.600,00
10	306 Alimentação e Nutrição	0,00	0,00	20.300,00	20.300,00
10	306 0003 GESTÃO E EXPANSÃO DO SISTEMA DE SAÚDE	0,00	0,00	20.300,00	20.300,00
10.306.0003.2109.0000	IMPLEMENTAÇÃO DO PROGRAMA DE COMBATE A DESNUTRIÇÃO	0,00	0,00	20.300,00	20.300,00
12	Educação	0,00	420.974,24	3.654.393,36	4.075.367,60
12	361 Ensino Fundamental	0,00	390.674,24	3.466.257,11	3.856.931,35



PREFEITURA DE ELISEU MARTINS

PRAÇA GOV. ALBERTO SILVA - CNPJ:06554059/0001-08

Orçamento Programa - Exercício de 2020

Anexo 07

Página 5

Lei: 361, Data: 12/12/2019

**PROGRAMA DE TRABALHO DO GOVERNO
DEMONSTRATIVO DE FUNÇÕES, SUBFUNÇÕES E PROGRAMAS
POR PROJETOS, ATIVIDADES E OPERAÇÕES ESPECIAIS
(Inc.II, § 2º, Art.2º)**

Código	Especificação	Operação Especial	Projetos	Atividades	Total
12	Educação	0,00	420.974,24	3.654.393,36	4.075.367,60
12 361	Ensino Fundamental	0,00	390.674,24	3.466.257,11	3.856.931,35
12 361 0002	VALORIZAÇÃO DA EDUCAÇÃO	0,00	390.674,24	3.466.257,11	3.856.931,35
12.361.0002.1008.0000	CONST REP E AMPL DAS ESCOLAS MUNICIPAIS	0,00	100.000,00	0,00	100.000,00
12.361.0002.1009.0000	CONST. AMPL. DAS ESCOLAS MUNICIPAIS	0,00	30.000,00	0,00	30.000,00
12.361.0002.1033.0000	AQUISIÇÃO DE VEICULOS ESCOLARES	0,00	20.000,00	0,00	20.000,00
12.361.0002.1044.0000	AQUIS. EQUIP. PERMANENTE P/ PROGRAMA SALARIO EDUCAÇÃO-QSE	0,00	10.150,00	0,00	10.150,00
12.361.0002.1045.0000	AQUISIÇÃO DE ÔNIBUS ESCOLAR	0,00	64.324,24	0,00	64.324,24
12.361.0002.1046.0000	CONSTRUI REP E EQUIPAR CENTRO DE TREINAMENTO	0,00	60.900,00	0,00	60.900,00
12.361.0002.1047.0000	AQUISIÇÃO DE IMÓVEL	0,00	25.000,00	0,00	25.000,00
12.361.0002.1048.0000	CONSTRUIR OU REFORMAR A SEDE DA SEC DE EDUCAÇÃO	0,00	60.000,00	0,00	60.000,00
12.361.0002.1080.0000	AQUISIÇÃO DE IMÓVEIS	0,00	20.300,00	0,00	20.300,00
12.361.0002.2021.0000	ADMINISTRAÇÃO DO ENSINO FUNDAMENTAL	0,00	0,00	615.353,63	615.353,63
12.361.0002.2022.0000	APOIO OU ESTUDANTE CARENTE	0,00	0,00	1.578,80	1.578,80
12.361.0002.2023.0000	MANUTENÇÃO DA MERENDA ESCOLAR	0,00	0,00	90.875,60	90.875,60
12.361.0002.2030.0000	ENCARGOS COM PESSOAL DO MAGISTERIO-60%	0,00	0,00	1.594.526,38	1.594.526,38
12.361.0002.2031.0000	ENCARGOS COM PESSOAL ADMINISTRATIVO-40%	0,00	0,00	575.992,04	575.992,04
12.361.0002.2076.0000	MANUTENÇÃO DO TRANSPORTE ESCOLAR	0,00	0,00	140.150,00	140.150,00
12.361.0002.2077.0000	PROGRAMA DINHEIRO DIRETO NA ESCOLA-PDDE	0,00	0,00	2.985,33	2.985,33
12.361.0002.2083.0000	CONSERVAÇÃO E MANUTENÇÃO DE UNIDADES ESCOLARES	0,00	0,00	17.084,45	17.084,45
12.361.0002.2087.0000	MANUTENÇÃO DO ENSINO ESPECIAL E EXCEPCIONAL-60%	0,00	0,00	15.986,25	15.986,25
12.361.0002.2088.0000	MANUTENÇÃO DO ENSINO ESPECIAL E EXCEPCIONAL-40%	0,00	0,00	10.124,63	10.124,63
12.361.0002.2091.0000	OUTRAS DESPESAS DE CUSTEIO-40%	0,00	0,00	173.550,00	173.550,00
12.361.0002.2093.0000	MANUTENÇÃO DO TRANSPORTE ESCOLAR	0,00	0,00	40.075,00	40.075,00
12.361.0002.2094.0000	TREINAMENTOS E QUALIFICAÇÕES DE PROFESSORES	0,00	0,00	10.075,00	10.075,00
12.361.0002.2120.0000	MANUTENÇÃO DO CENTRO DE TREINAMENTO	0,00	0,00	30.450,00	30.450,00
12.361.0002.2122.0000	TREINAMENTO E CAPACITAÇÃO DE PESSOAL	0,00	0,00	15.225,00	15.225,00
12.361.0002.2123.0000	MANUTENÇÃO DO ENSINO ESPECIAL E EXCEPCIONAL	0,00	0,00	25.375,00	25.375,00
12.361.0002.2250.0000	PROGRAMA BRASIL ALFABETIZADO-BRALF	0,00	0,00	16.000,00	16.000,00
12.361.0002.2251.0000	PROGRAMA QUOTA SALARIO EDUCAÇÃO-QSE	0,00	0,00	90.850,00	90.850,00
12 365	Educação Infantil	0,00	30.300,00	154.636,25	184.936,25
12 365 0002	VALORIZAÇÃO DA EDUCAÇÃO	0,00	30.300,00	154.636,25	184.936,25
12.365.0002.1049.0000	CONSTRUÇÃO E RESTAURAÇÃO DE CRECHES	0,00	20.000,00	0,00	20.000,00
12.365.0002.1050.0000	AQUISIÇÃO DE MATERIAIS PERMANENTES PARA CRECHES	0,00	5.150,00	0,00	5.150,00
12.365.0002.1051.0000	IMPLANTAÇÃO DE BRINQUEDOTECA NAS ESCOLAS DE EDUCAÇÃO INFANTIL	0,00	5.150,00	0,00	5.150,00
12.365.0002.2025.0000	MANUTENÇÃO DE CRECHES DO MUNICÍPIO	0,00	0,00	83.650,00	83.650,00
12.365.0002.2084.0000	MANUTENÇÃO E ENCARGOS ADMINISTRATIVOS-40%	0,00	0,00	70.986,25	70.986,25
12 366	Educação de Jovens e Adultos	0,00	0,00	33.500,00	33.500,00
12 366 0002	VALORIZAÇÃO DA EDUCAÇÃO	0,00	0,00	33.500,00	33.500,00
12.366.0002.2028.0000	MANUTENÇÃO DA EDUCAÇÃO ESPECIAL	0,00	0,00	25.000,00	25.000,00
12.366.0002.2080.0000	MANUTENÇÃO DA EDUCAÇÃO DE JOVENS E ADULTOS-60%	0,00	0,00	1.500,00	1.500,00
12.366.0002.2081.0000	PROGRAMA DE ERRADICAÇÃO DO ANALFABETISMO	0,00	0,00	7.000,00	7.000,00
13	Cultura	0,00	10.657,50	179.047,50	189.705,00
13 361	Ensino Fundamental	0,00	0,00	117.232,50	117.232,50
13 361 0011	INCLUSÃO DA CULTURA	0,00	0,00	117.232,50	117.232,50
13.361.0011.2020.0000	MANUTENÇÃO DA BIBLIOTECA MUNICIPAL	0,00	0,00	117.232,50	117.232,50
13 365	Educação Infantil	0,00	0,00	28.000,00	28.000,00



PREFEITURA DE ELISEU MARTINS

PRAÇA GOV. ALBERTO SILVA - CNPJ:06554059/0001-08

Orçamento Programa - Exercício de 2020

Anexo 07

Página 6

Lei: 361, Data: 12/12/2019

**PROGRAMA DE TRABALHO DO GOVERNO
DEMONSTRATIVO DE FUNÇÕES, SUBFUNÇÕES E PROGRAMAS
POR PROJETOS, ATIVIDADES E OPERAÇÕES ESPECIAIS
(Inc.II, § 2º, Art.2º)**

Código	Especificação	Operação Especial	Projetos	Atividades	T o t
13	Cultura	0,00	10.657,50	179.047,50	189.705
13	365 Educação Infantil	0,00	0,00	28.000,00	28.000
13	365 0002 VALORIZAÇÃO DA EDUCAÇÃO	0,00	0,00	28.000,00	28.000
13.365.0002.2059.0000	ENCARGOS COM A EDUCAÇÃO INFANTIL	0,00	0,00	28.000,00	28.000
13	392 Difusão Cultural	0,00	10.657,50	33.815,00	44.472
13	392 0011 INCLUSÃO DA CULTURA	0,00	10.657,50	33.815,00	44.472
13.392.0011.1079.0000	AQUISIÇÃO DE EQUIPAMENTOS	0,00	10.657,50	0,00	10.657
13.392.0011.2029.0000	MANUTENÇÃO DO SETOR CULTURAL	0,00	0,00	7.500,00	7.500
13.392.0011.2072.0000	REALIZAÇÃO DE ATIVIDADES CULTURAIS NO MUNICÍPIO	0,00	0,00	26.315,00	26.315
14	Direitos da Cidadania	0,00	0,00	13.000,00	13.000
14	131 Comunicação Social	0,00	0,00	13.000,00	13.000
14	131 0010 ASSISTENCIA SOCIAL BASICA	0,00	0,00	13.000,00	13.000
14.131.0010.2073.0000	AÇÕES VOLTADAS A JUVENTUDE	0,00	0,00	13.000,00	13.000
15	Urbanismo	0,00	575.733,25	609.626,33	1.185.359
15	126 Tecnologia da Informação	0,00	0,00	10.000,00	10.000
15	126 0004 GESTÃO ADMINISTRATIVA E PLANEJAMENTO ESTRATEGICO	0,00	0,00	10.000,00	10.000
15.126.0004.2100.0000	CCOSTRUÇÃO DE UM PORTAL	0,00	0,00	10.000,00	10.000
15	451 Infra-Estrutura Urbana	0,00	281.120,00	405.901,84	687.021
15	451 0004 GESTÃO ADMINISTRATIVA E PLANEJAMENTO ESTRATEGICO	0,00	50.000,00	0,00	50.000
15.451.0004.1023.0000	CONST REST E AMPL DO PREDIO DA PREFEITURA	0,00	50.000,00	0,00	50.000
15	451 0005 AÇÕES DE INFRA-ESTRUTURA	0,00	231.120,00	405.901,84	637.021
15.451.0005.1011.0000	AQUISIÇÃO DE EQUIPAMENTOS P/ SECRETARIA DE OBRAS	0,00	20.300,00	0,00	20.300
15.451.0005.1014.0000	CONST E REFORMA DDE PRAÇAS PUBLICAS	0,00	53.287,50	0,00	53.287
15.451.0005.1015.0000	AQUISIÇÃO DE IMOVEIS	0,00	31.972,50	0,00	31.972
15.451.0005.1017.0000	ABERTURA DE RUAS E AVENIDAS	0,00	20.000,00	0,00	20.000
15.451.0005.1027.0000	AQUISIÇÃO DE VEICULO PARA SECRETARIA DE OBRAS	0,00	31.972,50	0,00	31.972
15.451.0005.1037.0000	PAVIMENTAÇÃO ASFALTICA DE RUAS E AVENIDAS	0,00	53.287,50	0,00	53.287
15.451.0005.1101.0000	URBANIZAÇÃO DE AVENIDAS	0,00	20.300,00	0,00	20.300
15.451.0005.2033.0000	MANUTENÇÃO DA LIMPEZA PUBLICA	0,00	0,00	325.578,80	325.578
15.451.0005.2034.0000	MANUT DA REDE DE DIST DE ENERGIA E DA ILUMINAÇÃO PUBLICA	0,00	0,00	62.323,04	62.323
15.451.0005.2035.0000	MANUT DE ESGOTOS, SARGETAS E MEIO FIO	0,00	0,00	3.000,00	3.000
15.451.0005.2101.0000	MANUTENÇÃO DOS SERVIÇOS DE CORREIÇÃO	0,00	0,00	15.000,00	15.000
15	452 Serviços Urbanos	0,00	158.205,75	83.673,19	241.879
15	452 0005 AÇÕES DE INFRA-ESTRUTURA	0,00	79.065,00	83.673,19	162.738
15.452.0005.1028.0000	AQUISIÇÃO DE PATRULHA MECANIZADA	0,00	20.000,00	0,00	20.000
15.452.0005.1035.0000	CONSTRUÇÃO E RESTAURAÇÃO DE CEMITERIOS	0,00	21.315,00	0,00	21.315
15.452.0005.1103.0000	REFORMA E AMPLIAÇÃO DE LOGRADOUROS PUBLICOS	0,00	37.750,00	0,00	37.750
15.452.0005.2036.0000	ARBORIZAÇÃO DA CIDADE	0,00	0,00	4.500,00	4.500
15.452.0005.2150.0000	MANUTENÇÃO DOS POÇOS, CHAFARIZES E CAIXAS DAGUA	0,00	0,00	79.173,19	79.173
15	452 0012 APOIO AS POLÍTICAS ESPORTIVAS E DE LAZER	0,00	79.140,75	0,00	79.140
15.452.0012.1020.0000	CONST. RECUP. DE PRAÇAS, PARQUES E AREAS DE LAZER	0,00	79.140,75	0,00	79.140

PREFEITURA DE ELISEU MARTINS

PRAÇA GOV. ALBERTO SILVA - CNPJ:06554059/0001-08

Orçamento Programa - Exercício de 2020

Anexo 07

Página 7

Lei: 361, Data: 12/12/2019

**PROGRAMA DE TRABALHO DO GOVERNO
 DEMONSTRATIVO DE FUNÇÕES, SUBFUNÇÕES E PROGRAMAS
 POR PROJETOS, ATIVIDADES E OPERAÇÕES ESPECIAIS
 (Inc.II, § 2º, Art.2º)**

Código	Especificação	Operação Especial	Projetos	Atividades	Total
15	Urbanismo	0,00	575.733,25	609.626,33	1.185.359,58
15	452 Serviços Urbanos	0,00	158.205,75	83.673,19	241.878,94
15	482 Habitação Urbana	0,00	0,00	30.000,00	30.000,00
15	482 0005 AÇÕES DE INFRA-ESTRUTURA	0,00	0,00	30.000,00	30.000,00
15.482.0005.2151.0000	MANUTENÇÃO DO TERMINAL RODOVIARIO	0,00	0,00	30.000,00	30.000,00
15	512 Saneamento Básico Urbano	0,00	25.000,00	0,00	25.000,00
15	512 0005 AÇÕES DE INFRA-ESTRUTURA	0,00	25.000,00	0,00	25.000,00
15.512.0005.1100.0000	CONST. DE REST. DE GALERIAS E CANAIS DE BRENAGENS	0,00	25.000,00	0,00	25.000,00
15	752 Energia Elétrica	0,00	50.750,00	0,00	50.750,00
15	752 0005 AÇÕES DE INFRA-ESTRUTURA	0,00	50.750,00	0,00	50.750,00
15.752.0005.1016.0000	IMPLANTAÇÃO. AMPL. DA REDE DE ELETRI. RURAL	0,00	50.750,00	0,00	50.750,00
15	782 Transporte Rodoviário	0,00	60.657,50	80.051,30	140.708,80
15	782 0005 AÇÕES DE INFRA-ESTRUTURA	0,00	60.657,50	80.051,30	140.708,80
15.782.0005.1002.0000	CONST DE ESTRADAS VICINAIS	0,00	50.000,00	0,00	50.000,00
15.782.0005.1042.0000	PROJETO DE EDUCAÇÃO, SEGURANÇA E SINALIZAÇÃO NO TRANSITO	0,00	10.657,50	0,00	10.657,50
15.782.0005.2056.0000	MANUT. DO SETOR DE ESTRADAS VICINAIS	0,00	0,00	80.051,30	80.051,30
16	Habitação	0,00	95.750,00	32.028,80	127.778,80
16	482 Habitação Urbana	0,00	75.750,00	30.450,00	106.200,00
16	482 0010 ASSISTENCIA SOCIAL BASICA	0,00	75.750,00	30.450,00	106.200,00
16.482.0010.1104.0000	CONSTRUÇÃO E RECUP DE MORADIAS POPULARES	0,00	50.750,00	0,00	50.750,00
16.482.0010.1105.0000	PROJETO MINHA CASA, MINHA VIDA	0,00	25.000,00	0,00	25.000,00
16.482.0010.2102.0000	MELHORIA HABITACIONAL	0,00	0,00	30.450,00	30.450,00
16	782 Transporte Rodoviário	0,00	20.000,00	1.578,80	21.578,80
16	782 0005 AÇÕES DE INFRA-ESTRUTURA	0,00	20.000,00	1.578,80	21.578,80
16.782.0005.1006.0000	CONST DE PONTES E BUEIROS	0,00	20.000,00	0,00	20.000,00
16.782.0005.2056.0000	MANUT. DO SETOR DE ESTRADAS VICINAIS	0,00	0,00	1.578,80	1.578,80
17	Saneamento	0,00	519.482,50	122.174,68	641.657,18
17	511 Saneamento Básico Rural	0,00	42.630,00	31.449,80	74.079,80
17	511 0005 AÇÕES DE INFRA-ESTRUTURA	0,00	26.643,75	31.449,80	58.093,55
17.511.0005.1003.0000	CONST REF EQUIPAR POÇOS, CHAFARIZES E CAIXAS DAGUA	0,00	10.657,50	0,00	10.657,50
17.511.0005.1004.0000	PERFURAÇÃO DEPOÇOS	0,00	15.986,25	0,00	15.986,25
17.511.0005.2039.0000	MANUTENÇÃO DE CHAFARIZES E CAIXA DAGUA	0,00	0,00	31.449,80	31.449,80
17	511 0006 AÇÕES DE INCENTIVO A AGRICULTURA	0,00	15.986,25	0,00	15.986,25
17.511.0006.1005.0000	CONST E REP DE AÇUDES E BARRAGENS	0,00	15.986,25	0,00	15.986,25
17	512 Saneamento Básico Urbano	0,00	426.102,50	90.724,88	516.827,38



PREFEITURA DE ELISEU MARTINS

PRAÇA GOV. ALBERTO SILVA - CNPJ:06554059/0001-08

Orçamento Programa - Exercício de 2020

Anexo 07

Página 8

Lei: 361, Data: 12/12/2019

**PROGRAMA DE TRABALHO DO GOVERNO
DEMONSTRATIVO DE FUNÇÕES, SUBFUNÇÕES E PROGRAMAS
POR PROJETOS, ATIVIDADES E OPERAÇÕES ESPECIAIS**

(Inc.II, § 2º, Art.2º)

Código	Especificação	Operação Especial	Projetos	Atividades	Total
17	Saneamento	0,00	519.482,50	122.174,68	641.657,18
17 512	Saneamento Básico Urbano	0,00	426.102,50	90.724,88	516.827,38
17 512 0005	AÇÕES DE INFRA-ESTRUTURA	0,00	426.102,50	90.724,88	516.827,38
17.512.0005.1012.0000	CONSTRUÇÃO DE CALCAMENTO	0,00	150.000,00	0,00	150.000,00
17.512.0005.1019.0000	CONSTRUÇÃO DE GALERIAS, PASSAGEM MOLHADA E PONTES	0,00	100.000,00	0,00	100.000,00
17.512.0005.1040.0000	CONSTRUÇÃO E INSTAL DE LAVANDERIAS PUBLICAS	0,00	21.315,00	0,00	21.315,00
17.512.0005.1041.0000	CONSTRUÇÃO E RESTAURAÇÃO DE ATERROS SANITARIOS	0,00	53.287,50	0,00	53.287,50
17.512.0005.1106.0000	IMPLANTAÇÃO DE FOSSAS SEPTICAS	0,00	50.750,00	0,00	50.750,00
17.512.0005.1107.0000	MELHORIA SANITARIA DOMICILIAR	0,00	50.750,00	0,00	50.750,00
17.512.0005.2037.0000	RECUPERAÇÃO E CONSERV DOS CALÇAMENTOS	0,00	0,00	75.000,00	75.000,00
17.512.0005.2038.0000	MANUTENÇÃO DA REDE DE ABAST. D'AGUA	0,00	0,00	15.724,88	15.724,88
17 605	Abastecimento	0,00	50.750,00	0,00	50.750,00
17 605 0005	AÇÕES DE INFRA-ESTRUTURA	0,00	50.750,00	0,00	50.750,00
17.605.0005.1108.0000	CONST RECUP DE AÇUDES, BARRAGENS E BARREIROS	0,00	50.750,00	0,00	50.750,00
18	Gestão Ambiental	0,00	31.972,50	95.435,38	127.407,88
18 541	Preservação e Conservação Ambiental	0,00	31.972,50	79.449,13	111.421,63
18 541 0004	GESTÃO ADMINISTRATIVA E PLANEJAMENTO ESTRATEGICO	0,00	0,00	68.258,75	68.258,75
18.541.0004.2069.0000	MANUTENÇÃO DA SECRETARIA MUNICIPAL DE MEIO AMBIENTE E PESCA	0,00	0,00	68.258,75	68.258,75
18 541 0006	AÇÕES DE INCENTIVO A AGRICULTURA	0,00	31.972,50	0,00	31.972,50
18.541.0006.1069.0000	AQUISIÇÃO DE VEICULO	0,00	31.972,50	0,00	31.972,50
18 541 0007	RECUPERAÇÃO DE AREAS DE PRESERVAÇÃO AMBIENTAL	0,00	0,00	11.190,38	11.190,38
18.541.0007.2082.0000	RECUPERAÇÃO DE AREAS DE PRESERVAÇÃO AMBIENTAL	0,00	0,00	11.190,38	11.190,38
18 608	Promoção da Produção Agropecuaria	0,00	0,00	15.986,25	15.986,25
18 608 0006	AÇÕES DE INCENTIVO A AGRICULTURA	0,00	0,00	15.986,25	15.986,25
18.608.0006.2070.0000	PROGRAMA DE DISTRIBUIÇÃO DE ALEVINOS	0,00	0,00	15.986,25	15.986,25
20	Agricultura	0,00	126.758,03	204.174,91	330.932,94
20 605	Abastecimento	0,00	30.840,53	20.000,00	50.840,53
20 605 0006	AÇÕES DE INCENTIVO A AGRICULTURA	0,00	30.840,53	20.000,00	50.840,53
20.605.0006.1022.0000	SISTEMA DE DIST DE PRODUTOS AGRICOLAS	0,00	5.000,00	0,00	5.000,00
20.605.0006.1081.0000	CONS REFORMAR AMPLIAR E EQUIPAR CASAS DE FARINHA COMUNITAR	0,00	25.840,53	0,00	25.840,53
20.605.0006.2095.0000	MANUTENÇÃO DAS CASAS DE FARINHA COMUNITARIAS	0,00	0,00	20.000,00	20.000,00
20 606	Extensão Rural	0,00	95.917,50	184.174,91	280.092,41
20 606 0006	AÇÕES DE INCENTIVO A AGRICULTURA	0,00	95.917,50	184.174,91	280.092,41
20.606.0006.1007.0000	AQUISIÇÃO DE TRATOR E IMPLEMENTOS AGRICOLAS	0,00	95.917,50	0,00	95.917,50
20.606.0006.2055.0000	MANUTENÇÃO DA SECRETARIA DE DESENVOLVIMENTO RURAL	0,00	0,00	184.174,91	184.174,91



PREFEITURA DE ELISEU MARTINS

PRAÇA GOV. ALBERTO SILVA - CNPJ:06554059/0001-08

Orçamento Programa - Exercício de 2020

Anexo 07

Página 9

Lei: 361, Data: 12/12/2019

**PROGRAMA DE TRABALHO DO GOVERNO
 DEMONSTRATIVO DE FUNÇÕES, SUBFUNÇÕES E PROGRAMAS
 POR PROJETOS, ATIVIDADES E OPERAÇÕES ESPECIAIS**

(Inc. II, § 2º, Art. 2º)

Código	Especificação	Operação Especial	Projetos	Atividades	Total
27	Desporto e Lazer	0,00	5.000,00	89.390,73	94.390,73
27 812	Desporto Comunitário	0,00	5.000,00	89.390,73	94.390,73
27 812 0012	APOIO AS POLITICAS ESPORTIVAS E DE LAZER	0,00	5.000,00	89.390,73	94.390,73
27.812.0012.1039.0000	AQUISIÇÃO DE EQUIPAMENTOS E MAT. PERMANENTE	0,00	5.000,00	0,00	5.000,00
27.812.0012.2027.0000	CONST. RECUP. AMPLIAÇÃO DE QUADRAS, CAMPO E ESTADIO DE FUTEBOL	0,00	0,00	74.390,73	74.390,73
27.812.0012.2103.0000	MANUTENÇÃO E CONSERVAÇÃO DE PRAÇAS, PARQUES E ÁREAS DE LAZER	0,00	0,00	15.000,00	15.000,00
28	Encargos Especiais	31.500,00	0,00	0,00	31.500,00
28 841	Refinanciamento da Dívida Interna	31.500,00	0,00	0,00	31.500,00
28 841 0009	POLITICA FINANCEIRA E FISCAL DO MUNICIPIO	31.500,00	0,00	0,00	31.500,00
28.841.0009.2017.0000	AMORTIZAÇÃO DA DIVIDA INTERNA	31.500,00	0,00	0,00	31.500,00
99	Reserva de Contingência	284.575,00	0,00	0,00	284.575,00
99 999	Reserva de Contingência	284.575,00	0,00	0,00	284.575,00
99 999 0008	RESERVA DE CONTINGENCIA	106.575,00	0,00	0,00	106.575,00
99.999.0008.2057.0000	RESERVA DE CONTINGENCIA	106.575,00	0,00	0,00	106.575,00
99 999 0009	POLITICA FINANCEIRA E FISCAL DO MUNICIPIO	178.000,00	0,00	0,00	178.000,00
99.999.0009.2255.0000	RESERVA DE CONTINGENCIA DO RPPS	178.000,00	0,00	0,00	178.000,00
TOTAL		490.104,68	2.346.556,62	13.963.338,70	16.800.000,00

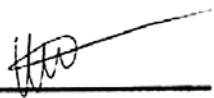
 IARCOS AURELIO GUIMARÃES DE ARAUJO
 PREFEITO MUNICIPAL
 496.818.773-49

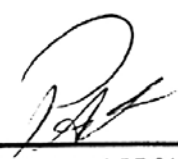
 PETRONILIO ALVES DE SANTANA NETO
 CONTADOR CRC 12.135/0-7
 007.212.513-66



PREFEITURA DE ELISEU MARTINS

PRAÇA GOV. ALBERTO SILVA - CNPJ:06554059/0001-08

Orçamento Programa - Exercício de 2020

Anexo 08

Página 1

Lei: 361, Data: 12/12/2019

**DESPESA POR FUNÇÃO, SUBFUNÇÃO E PROGRAMAS
CONFORME O VÍNCULO COM OS RECURSOS**
(Inc. II, § 2º, Art. 2º)

Código	Especificação	Ordinário	Vinculado	Adm. Indireta	Total
01	Legislativa	620.000,00			620.000,00
01 031	Ação Legislativa	620.000,00			620.000,00
01 031 0001	PROCESSO LEGISLATIVO	620.000,00			620.000,00
04	Administração	3.909.723,98			3.909.723,98
04 091	Defesa da Ordem Jurídica	60.000,00			60.000,00
04 091 0004	GESTÃO ADMINISTRATIVA E PLANEJAMENTO ESTRATEGICO	60.000,00			60.000,00
04 122	Administração Geral	1.519.428,72			1.519.428,72
04 122 0004	GESTÃO ADMINISTRATIVA E PLANEJAMENTO ESTRATEGICO	1.449.428,72			1.449.428,72
04 122 0009	POLITICA FINANCEIRA E FISCAL DO MUNICIPIO	70.000,00			70.000,00
04 123	Administração Financeira	330.000,00			330.000,00
04 123 0009	POLITICA FINANCEIRA E FISCAL DO MUNICIPIO	330.000,00			330.000,00
04 124	Controle Interno	71.000,00			71.000,00
04 124 0004	GESTÃO ADMINISTRATIVA E PLANEJAMENTO ESTRATEGICO	71.000,00			71.000,00
04 153	Defesa Terrestre	20.036,52			20.036,52
04 153 0004	GESTÃO ADMINISTRATIVA E PLANEJAMENTO ESTRATEGICO	20.036,52			20.036,52
04 181	Policimento	16.000,00			16.000,00
04 181 0004	GESTÃO ADMINISTRATIVA E PLANEJAMENTO ESTRATEGICO	16.000,00			16.000,00
04 271	Previdência Básica	250.000,00			250.000,00
04 271 0004	GESTÃO ADMINISTRATIVA E PLANEJAMENTO ESTRATEGICO	250.000,00			250.000,00
04 451	Infra-Estrutura Urbana	533.468,74			533.468,74
04 451 0004	GESTÃO ADMINISTRATIVA E PLANEJAMENTO ESTRATEGICO	20.300,00			20.300,00
04 451 0005	AÇÕES DE INFRA-ESTRUTURA	513.168,74			513.168,74
04 605	Abastecimento	876.500,00			876.500,00
04 605 0013	ABASTECIMENTO E DISTRIBUIÇÃO DE ÁGUA	876.500,00			876.500,00
04 721	Comunicações Postais	3.000,00			3.000,00
04 721 0004	GESTÃO ADMINISTRATIVA E PLANEJAMENTO ESTRATEGICO	3.000,00			3.000,00
04 722	Telecomunicações	20.000,00			20.000,00
04 722 0004	GESTÃO ADMINISTRATIVA E PLANEJAMENTO ESTRATEGICO	20.000,00			20.000,00
04 752	Energia Elétrica	167.290,00			167.290,00
04 752 0004	GESTÃO ADMINISTRATIVA E PLANEJAMENTO ESTRATEGICO	167.290,00			167.290,00
04 812	Desporto Comunitário	43.000,00			43.000,00
04 812 0012	APOIO AS POLITICAS ESPORTIVAS E DE LAZER	43.000,00			43.000,00
08	Assistência Social	847.694,54			847.694,54
08 241	Assistência ao Idoso	276.000,00			276.000,00
08 241 0010	ASSISTENCIA SOCIAL BASICA	276.000,00			276.000,00
08 242	Assistência ao Portador de Deficiência	25.000,00			25.000,00
08 242 0010	ASSISTENCIA SOCIAL BASICA	25.000,00			25.000,00
08 243	Assistência à Criança e ao Adolescente	229.694,54			229.694,54



PREFEITURA DE ELISEU MARTINS

PRAÇA GOV. ALBERTO SILVA - CNPJ:06554059/0001-08

Orçamento Programa - Exercício de 2020

Anexo 08

Página 2

Lei: 361, Data: 12/12/2019

**DESPESA POR FUNÇÃO, SUBFUNÇÃO E PROGRAMAS
 CONFORME O VÍNCULO COM OS RECURSOS**

(Inc.II, § 2º, Art.2º)

Código	Especificação	Ordinário	Vinculado	Adm. Indireta	Total
08 243 0010	ASSISTENCIA SOCIAL BASICA	229.694,54			229.694,54
08 244	Assistência Comunitária	317.000,00			317.000,00
08 244 0005	AÇÕES DE INFRA-ESTRUTURA	15.000,00			15.000,00
08 244 0010	ASSISTENCIA SOCIAL BASICA	302.000,00			302.000,00
09	Previdência Social	929.500,00			929.500,00
09 272	Previdência do Regime Estatutário	929.500,00			929.500,00
09 272 0009	POLITICA FINANCEIRA E FISCAL DO MUNICIPIO	929.500,00			929.500,00
10	Saúde	3.391.406,77			3.391.406,77
10 301	Atenção Básica	2.894.659,77			2.894.659,77
10 301 0003	GESTÃO E EXPANSÃO DO SISTEMA DE SAUDE	2.894.659,77			2.894.659,77
10 302	Assistência Hospitalar e Ambulatorial	423.847,00			423.847,00
10 302 0003	GESTÃO E EXPANSÃO DO SISTEMA DE SAUDE	423.847,00			423.847,00
10 305	Vigilância Epidemiológica	52.600,00			52.600,00
10 305 0003	GESTÃO E EXPANSÃO DO SISTEMA DE SAUDE	52.600,00			52.600,00
10 306	Alimentação e Nutrição	20.300,00			20.300,00
10 306 0003	GESTÃO E EXPANSÃO DO SISTEMA DE SAUDE	20.300,00			20.300,00
12	Educação	3.076.851,48	998.516,12		4.075.367,60
12 361	Ensino Fundamental	2.954.401,48	902.529,87		3.856.931,35
12 361 0002	VALORIZAÇÃO DA EDUCAÇÃO	2.954.401,48	902.529,87		3.856.931,35
12 365	Educação Infantil	113.950,00	70.986,25		184.936,25
12 365 0002	VALORIZAÇÃO DA EDUCAÇÃO	113.950,00	70.986,25		184.936,25
12 366	Educação de Jovens e Adultos	8.500,00	25.000,00		33.500,00
12 366 0002	VALORIZAÇÃO DA EDUCAÇÃO	8.500,00	25.000,00		33.500,00
13	Cultura	189.705,00			189.705,00
13 361	Ensino Fundamental	117.232,50			117.232,50
13 361 0011	INCLUSÃO DA CULTURA	117.232,50			117.232,50
13 365	Educação Infantil	28.000,00			28.000,00
13 365 0002	VALORIZAÇÃO DA EDUCAÇÃO	28.000,00			28.000,00
13 392	Difusão Cultural	44.472,50			44.472,50
13 392 0011	INCLUSÃO DA CULTURA	44.472,50			44.472,50
14	Direitos da Cidadania	13.000,00			13.000,00
14 131	Comunicação Social	13.000,00			13.000,00
14 131 0010	ASSISTENCIA SOCIAL BASICA	13.000,00			13.000,00
15	Urbanismo	1.185.359,58			1.185.359,58
15 126	Tecnologia da Informação	10.000,00			10.000,00
15 126 0004	GESTÃO ADMINISTRATIVA E PLANEJAMENTO ESTRATEGICO	10.000,00			10.000,00
15 451	Infra-Estrutura Urbana	687.021,84			687.021,84
15 451 0004	GESTÃO ADMINISTRATIVA E PLANEJAMENTO ESTRATEGICO	50.000,00			50.000,00
15 451 0005	AÇÕES DE INFRA-ESTRUTURA	637.021,84			637.021,84
15 452	Serviços Urbanos	241.878,94			241.878,94
15 452 0005	AÇÕES DE INFRA-ESTRUTURA	162.738,19			162.738,19
15 452 0012	APOIO AS POLITICAS ESPORTIVAS E DE LAZER	79.140,75			79.140,75

PREFEITURA DE ELISEU MARTINS

PRAÇA GOV. ALBERTO SILVA - CNPJ:06554059/0001-08

Orçamento Programa - Exercício de 2020

Anexo 08

Página 3

Lei: 361, Data: 12/12/2019

**DESPESA POR FUNÇÃO, SUBFUNÇÃO E PROGRAMAS
CONFORME O VÍNCULO COM OS RECURSOS**

(Inc.II, § 2º, Art.2º)

Código	Especificação	Ordinário	Vinculado	Adm. Indireta	Total
15 482	Habitação Urbana	30.000,00			30.000,00
15 482 0005	AÇÕES DE INFRA-ESTRUTURA	30.000,00			30.000,00
15 512	Saneamento Básico Urbano	25.000,00			25.000,00
15 512 0005	AÇÕES DE INFRA-ESTRUTURA	25.000,00			25.000,00
15 752	Energia Elétrica	50.750,00			50.750,00
15 752 0005	AÇÕES DE INFRA-ESTRUTURA	50.750,00			50.750,00
15 782	Transporte Rodoviário	140.708,80			140.708,80
15 782 0005	AÇÕES DE INFRA-ESTRUTURA	140.708,80			140.708,80
16	Habitação	127.778,80			127.778,80
16 482	Habitação Urbana	106.200,00			106.200,00
16 482 0010	ASSISTENCIA SOCIAL BASICA	106.200,00			106.200,00
16 782	Transporte Rodoviário	21.578,80			21.578,80
16 782 0005	AÇÕES DE INFRA-ESTRUTURA	21.578,80			21.578,80
17	Saneamento	641.657,18			641.657,18
17 511	Saneamento Básico Rural	74.079,80			74.079,80
17 511 0005	AÇÕES DE INFRA-ESTRUTURA	58.093,55			58.093,55
17 511 0006	AÇÕES DE INCENTIVO A AGRICULTURA	15.986,25			15.986,25
17 512	Saneamento Básico Urbano	516.827,38			516.827,38
17 512 0005	AÇÕES DE INFRA-ESTRUTURA	516.827,38			516.827,38
17 605	Abastecimento	50.750,00			50.750,00
17 605 0005	AÇÕES DE INFRA-ESTRUTURA	50.750,00			50.750,00
18	Gestão Ambiental	127.407,88			127.407,88
18 541	Preservação e Conservação Ambiental	111.421,63			111.421,63
18 541 0004	GESTÃO ADMINISTRATIVA E PLANEJAMENTO ESTRATEGICO	68.258,75			68.258,75
18 541 0006	AÇÕES DE INCENTIVO A AGRICULTURA	31.972,50			31.972,50
18 541 0007	RECUPERAÇÃO DE AREAS DE PRESERVAÇÃO AMBIENTAL	11.190,38			11.190,38
18 608	Promoção da Produção Agropecuaria	15.986,25			15.986,25
18 608 0006	AÇÕES DE INCENTIVO A AGRICULTURA	15.986,25			15.986,25
20	Agricultura	330.932,94			330.932,94
20 605	Abastecimento	50.840,53			50.840,53
20 605 0006	AÇÕES DE INCENTIVO A AGRICULTURA	50.840,53			50.840,53
20 606	Extensão Rural	280.092,41			280.092,41
20 606 0006	AÇÕES DE INCENTIVO A AGRICULTURA	280.092,41			280.092,41
27	Desporto e Lazer	94.390,73			94.390,73
27 812	Desporto Comunitário	94.390,73			94.390,73
27 812 0012	APOIO AS POLITICAS ESPORTIVAS E DE LAZER	94.390,73			94.390,73
28	Encargos Especiais	31.500,00			31.500,00
28 841	Refinanciamento da Dívida Interna	31.500,00			31.500,00
28 841 0009	POLITICA FINANCEIRA E FISCAL DO MUNICIPIO	31.500,00			31.500,00
99	Reserva de Contingência	284.575,00			284.575,00
99 999	Reserva de Contingência	284.575,00			284.575,00

**PREFEITURA DE ELISEU MARTINS**

PRAÇA GOV. ALBERTO SILVA - CNPJ:06554059/0001-08

Orçamento Programa - Exercício de 2020

Anexo 08

Página 4

Lei: 361, Data: 12/12/2019

**DESPESA POR FUNÇÃO, SUBFUNÇÃO E PROGRAMAS
CONFORME O VÍNCULO COM OS RECURSOS**

(Inc.II, § 2º, Art.2º)

Código	Especificação	Ordinário	Vinculado	Adm. Indireta	Total
99 999 0008	RESERVA DE CONTIGENCIA	106.575,00			106.575,00
99 999 0009	POLITICA FINANCEIRA E FISCAL DO MUNICIPIO	178.000,00			178.000,00
TOTAL		15.801.483,88	998.516,12	0,00	16.800.000,00

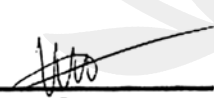
 AURELIO GUIMARÃES DE ARAUJO
 PREFEITO MUNICIPAL
 496.818.773-49

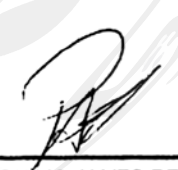
 PETRONILIO ALVES DE SANTANA NETO
 CONTADOR CRC 12.135/0-7
 007.212.513-66

PREFEITURA DE ELISEU MARTINS

PRAÇA GOV. ALBERTO SILVA - CNPJ:06554059/0001-08

Orçamento Programa - Exercício de 2020

Anexo 09

Página 1

DEMONSTRATIVO DAS DESPESAS POR ORGÃO E FUNÇÕES DE GOVERNO

(Inc.II, § 2º, Art.2º)

Lei: 361, Data: 12/12/2019

UNIDADE	01 01	CAMARA MUNICIPAL	Valor
Função	01	Legislativa	620.000,00
UNIDADE	02 01	GABINETE DO PREFEITO	Valor
Função	04	Administração	410.782,62
UNIDADE	02 02	CONTROLADORIA GERAL DO MUNICIPIO	Valor
Função	04	Administração	71.000,00
UNIDADE	02 03	PROCURADORIA GERAL	Valor
Função	04	Administração	70.000,00
UNIDADE	02 04	SECRETARIA MUNICIPAL DE ADMINISTRAÇÃO E PLANEJAMENTO	Valor
Função	04	Administração	1.574.972,62
Função	99	Reserva de Contingência	106.575,00
UNIDADE	02 05	SECRETARIA MUNICIPAL DE FINANÇAS	Valor
Função	04	Administração	330.000,00
Função	28	Encargos Especiais	31.500,00
UNIDADE	02 06	SECRETARIA MUNICIPAL DE EDUCAÇÃO	Valor
Função	12	Educação	1.470.167,60
Função	13	Cultura	28.000,00
UNIDADE	02 07	SECRETARIA MUNICIPAL DE SAUDE	Valor
Função	10	Saúde	350.898,29
UNIDADE	02 08	SECRETARIA MUNICIPAL DE DESENVOLVIMENTO SOCIAL E CIDADANIA	Valor
Função	08	Assistência Social	236.000,00
UNIDADE	02 09	SECRETARIA MUNICIPAL DE DESENVOLVIMENTO RURAL	Valor
Função	17	Saneamento	47.436,05
Função	20	Agricultura	330.932,94
UNIDADE	02 10	SECRETARIA MUNICIPAL DE MEIO AMBIENTE E PESCA	Valor
Função	15	Urbanismo	4.500,00
Função	17	Saneamento	69.273,75
Função	18	Gestão Ambiental	127.407,88

**PREFEITURA DE ELISEU MARTINS**

PRAÇA GOV. ALBERTO SILVA - CNPJ:06554059/0001-08

Orçamento Programa - Exercício de 2020

Anexo 09

Página 2

DEMONSTRATIVO DAS DESPESAS POR ORGÃO E FUNÇÕES DE GOVERNO

(Inc.II, § 2º, Art.2º)

Lei: 361, Data: 12/12/2019

UNIDADE	02 11	SECRETARIA MUNICIPAL DE DESENVOLVIMENTO URBANO	Valor
Função	04	Administração	90.639,50
Função	08	Assistência Social	15.000,00
Função	15	Urbanismo	419.523,80
UNIDADE	02 12	SECRETARIA MUNICIPAL DE OBRAS	Valor
Função	04	Administração	442.829,24
Função	15	Urbanismo	682.195,03
Função	16	Habitação	127.778,80
Função	17	Saneamento	524.947,38
UNIDADE	02 13	SECRETARIA MUNICIPAL DE CULTURA E INCLUSÃO SOCIAL	Valor
Função	13	Cultura	161.705,00
UNIDADE	02 14	SECRETARIA MUNICIPAL DE JUVENTUDE, ESPORTE E LAZER	Valor
Função	04	Administração	43.000,00
Função	14	Direitos da Cidadania	13.000,00
Função	15	Urbanismo	79.140,75
Função	27	Desporto e Lazer	94.390,73
UNIDADE	03 03	FUNDO PREVIDENCIA PRÓPRIA	Valor
Função	09	Previdência Social	929.500,00
Função	99	Reserva de Contingência	178.000,00
UNIDADE	04 01	SERVIÇO AUTONOMO DE ÁGUA E ESGOTO – SAAE	Valor
Função	04	Administração	876.500,00
UNIDADE	05 02	FUNDO MUNICIPAL DE SAUDE	Valor
Função	10	Saúde	2.522.236,98
UNIDADE	05 03	HOSPITAL MUNICIPAL	Valor
Função	10	Saúde	518.271,50
UNIDADE	06 02	FUNDO MANUT. DESENV. EDUC. BASICA VALOR. PROF. EDUC.- FUNDEB	Valor
Função	12	Educação	2.605.200,00
UNIDADE	07 02	FUNDO MUNICIPAL DE ASSISTENCIA SOCIAL	Valor
Função	08	Assistência Social	596.694,54
TOTAL GERAL			16.800.000,00



PREFEITURA DE ELISEU MARTINS

PRAÇA GOV. ALBERTO SILVA - CNPJ:06554059/0001-08

Orçamento Programa - Exercício de 2020

Anexo 09

Página 3

DEMONSTRATIVO DAS DESPESAS POR ORGÃO E FUNÇÕES DE GOVERNO

(Inc.II, § 2º, Art.2º)

Lei: 361, Data: 12/12/2019

RESUMO DO TOTAL ORÇADO POR ORGÃO		
01 01	CAMARA MUNICIPAL	620.000,00
02 01	GABINETE DO PREFEITO	410.782,62
02 02	CONTROLADORIA GERAL DO MUNICIPIO	71.000,00
02 03	PROCURADORIA GERAL	70.000,00
02 04	SECRETARIA MUNICIPAL DE ADMINISTRAÇÃO E PLANEJAMENTO	501.547,62
02 05	SECRETARIA MUNICIPAL DE FINANÇAS	361.500,00
02 06	SECRETARIA MUNICIPAL DE EDUCAÇÃO	1.498.167,60
02 07	SECRETARIA MUNICIPAL DE SAUDE	350.898,29
02 08	SECRETARIA MUNICIPAL DE DESENVOLVIMENTO SOCIAL E CIDADANIA	236.000,00
02 09	SECRETARIA MUNICIPAL DE DESENVOLVIMENTO RURAL	378.368,99
02 10	SECRETARIA MUNICIPAL DE MEIO AMBIENTE E PESCA	201.181,63
02 11	SECRETARIA MUNICIPAL DE DESENVOLVIMENTO URBANO	525.163,30
02 12	SECRETARIA MUNICIPAL DE OBRAS	1.777.750,45
02 13	SECRETARIA MUNICIPAL DE CULTURA E INCLUSÃO SOCIAL	161.705,00
02 14	SECRETARIA MUNICIPAL DE JUVENTUDE, ESPORTE E LAZER	229.531,48
03 03	FUNDO PREVIDENCIA PRÓPRIA	1.107.500,00
04 01	SERVIÇO AUTONOMO DE ÁGUA E ESGOTO - SAAE	876.500,00
05 02	FUNDO MUNICIPAL DE SAUDE	2.522.236,98
05 03	HOSPITAL MUNICIPAL	518.271,50
06 02	FUNDO MANUT. DESENV. EDUC. BASICA VALOR. PROF. EDUC. DE	665.800,00
07 02	FUNDO MUNICIPAL DE ASSISTENCIA SOCIAL	596.694,54
TOTAL		16.800.000,00

RESUMO DO TOTAL ORÇADO POR FUNÇÃO		
01	Legislativa	620.000,00
04	Administração	3.909.723,98
08	Assistência Social	847.694,54
09	Previdência Social	929.500,00
10	Saúde	3.391.406,77
12	Educação	4.075.367,60
13	Cultura	189.705,00
14	Direitos da Cidadania	13.000,00
15	Urbanismo	1.185.359,58
16	Habitação	127.778,80
17	Saneamento	641.657,18
18	Gestão Ambiental	127.407,88
20	Agricultura	330.932,94
27	Desporto e Lazer	94.390,73
28	Encargos Especiais	31.500,00
99	Reserva de Contingência	284.575,00

*Verba Volant,
 Escripτα Manent*

**PREFEITURA DE ELISEU MARTINS**

PRAÇA GOV. ALBERTO SILVA - CNPJ:06554059/0001-08

Orçamento Programa

Exercício de 2020

Anexo 09

Página 4

DEMONSTRATIVO DAS DESPESAS POR ORGÃO E FUNÇÕES DE GOVERNO

(Inc.II, § 2º, Art.2º)

Lei: 361, Data: 12/12/2019

TOTAL

16.800.000,00

16 Anos

 IARCOS AURELIO GUIMARÃES DE ARAUJO
 PREFEITO MUNICIPAL
 496.818.773-49

 PETRONILIO ALVES DE SANTANA NETO
 CONTADOR CRC 12.135/0-7
 007.212.513-66

PREFEITURA DE ELISEU MARTINS

PRAÇA GOV. ALBERTO SILVA - CNPJ:06554059/0001-08

Orçamento Programa - Exercício de 2020

SEGURIDADE SOCIAL

Anexo 11

Página 1

Lei: 361, Data: 12/12/2019

Codigo	Especificacao	Categoria	Função
08	Assistência Social		847.694,54
3.1.90.04.00	CONTRATAÇÃO POR TEMPO DETERMINADO	52.000,00	
3.1.90.11.00	VENCIMENTOS E VANTAGENS FIXAS - PESSOAL CIVIL	178.194,54	
3.3.90.14.00	DIÁRIAS - CIVIL	28.500,00	
3.3.90.30.00	MATERIAL DE CONSUMO	139.000,00	
3.3.90.32.00	MATERIAL, BEM OU SERVIÇO PARA DISTRIBUIÇÃO GR,	17.500,00	
3.3.90.33.00	PASSAGENS E DESPESAS COM LOCOMOÇÃO	1.500,00	
3.3.90.35.00	SERVIÇOS DE CONSULTORIA	3.000,00	
3.3.90.36.00	OUTROS SERVIÇOS DE TERCEIROS - PESSOA FÍSICA	196.000,00	
3.3.90.39.00	OUTROS SERVIÇOS DE TERCEIROS - PESSOA JURÍDIC	116.500,00	
3.3.90.40.00	SERVIÇOS DE TECNOLOGIA DA INFORMAÇÃO E COMU	3.500,00	
3.3.90.48.00	OUTROS AUXÍLIOS FINANCEIROS A PESSOAS FÍSICAS	19.000,00	
4.4.90.51.00	OBRAS E INSTALAÇÕES	52.000,00	
4.4.90.52.00	EQUIPAMENTOS E MATERIAL PERMANENTE	41.000,00	
09	Previdência Social		929.500,00
3.1.90.01.00	APOSENTADORIAS DO RPPS, RESERVA REMUNERADA	580.000,00	
3.1.90.03.00	PENSÕES DO RPPS E DO MILITAR	60.000,00	
3.1.90.05.00	OUTROS BENEFÍCIOS PREVIDENCIÁRIOS DO SERVIDO	140.000,00	
3.1.90.11.00	VENCIMENTOS E VANTAGENS FIXAS - PESSOAL CIVIL	15.000,00	
3.1.90.13.00	OBRIGAÇÕES PATRONAIS	1.000,00	
3.1.91.13.00	CONTRIBUIÇÕES PATRONAIS	1.000,00	
3.3.90.14.00	DIÁRIAS - CIVIL	4.500,00	
3.3.90.30.00	MATERIAL DE CONSUMO	6.000,00	
3.3.90.33.00	PASSAGENS E DESPESAS COM LOCOMOÇÃO	1.000,00	
3.3.90.35.00	SERVIÇOS DE CONSULTORIA	70.000,00	
3.3.90.36.00	OUTROS SERVIÇOS DE TERCEIROS - PESSOA FÍSICA	5.000,00	
3.3.90.39.00	OUTROS SERVIÇOS DE TERCEIROS - PESSOA JURÍDIC	5.000,00	
3.3.90.40.00	SERVIÇOS DE TECNOLOGIA DA INFORMAÇÃO E COMU	1.000,00	
3.3.90.98.00	COMPENSAÇÕES AO RGPS	26.000,00	
4.4.90.51.00	OBRAS E INSTALAÇÕES	2.000,00	
4.4.90.52.00	EQUIPAMENTOS E MATERIAL PERMANENTE	12.000,00	
10	Saúde		3.391.406,77
3.1.90.04.00	CONTRATAÇÃO POR TEMPO DETERMINADO	117.898,43	
3.1.90.11.00	VENCIMENTOS E VANTAGENS FIXAS - PESSOAL CIVIL	1.163.042,68	
3.1.90.13.00	OBRIGAÇÕES PATRONAIS	153.292,20	
3.1.90.16.00	OUTRAS DESPESAS VARIÁVEIS - PESSOAL CIVIL	20.317,13	
3.1.90.91.00	SENTENÇAS JUDICIAIS	10.150,00	
3.1.90.92.00	DESPESAS DE EXERCÍCIOS ANTERIORES	24.500,00	
3.1.91.13.00	CONTRIBUIÇÕES PATRONAIS	85.000,00	
3.3.50.43.00	SUBVENÇÕES SOCIAIS	1.500,00	
3.3.90.04.00	CONTRATAÇÃO POR TEMPO DETERMINADO	14.124,08	
3.3.90.08.00	OUTROS BENEFÍCIOS ASSISTENCIAIS DO SERVIDOR E	1.500,00	
3.3.90.14.00	DIÁRIAS - CIVIL	58.354,07	
3.3.90.30.00	MATERIAL DE CONSUMO	544.143,24	
3.3.90.32.00	MATERIAL, BEM OU SERVIÇO PARA DISTRIBUIÇÃO GR,	24.551,07	
3.3.90.33.00	PASSAGENS E DESPESAS COM LOCOMOÇÃO	10.000,00	
3.3.90.36.00	OUTROS SERVIÇOS DE TERCEIROS - PESSOA FÍSICA	329.960,11	
3.3.90.39.00	OUTROS SERVIÇOS DE TERCEIROS - PESSOA JURÍDIC	303.930,73	
3.3.90.48.00	OUTROS AUXÍLIOS FINANCEIROS A PESSOAS FÍSICAS	15.000,00	
3.3.90.91.00	SENTENÇAS JUDICIAIS	43.166,25	
3.3.90.92.00	DESPESAS DE EXERCÍCIOS ANTERIORES	18.905,18	
4.4.90.51.00	OBRAS E INSTALAÇÕES	182.411,10	
4.4.90.52.00	EQUIPAMENTOS E MATERIAL PERMANENTE	189.210,50	
4.4.90.61.00	AQUISIÇÃO DE IMÓVEIS	30.450,00	
4.4.91.51.00	OBRAS E INSTALAÇÕES	50.000,00	

Verba Volant,
 Scripta Manent



PREFEITURA DE ELISEU MARTINS

PRAÇA GOV. ALBERTO SILVA - CNPJ:06554059/0001-08

Orçamento Programa - Exercício de 2020

SEGURIDADE SOCIAL

Anexo 11

Página 2

Lei: 361, Data: 12/12/2019

Código	Especificação	Categoria	Função
TOTAL			5.168.601,31

16 Anos

 MARCOS AURELIO GUIMARÃES DE ARAUJO
 PREFEITO MUNICIPAL
 496.818.773-49

 PETRONILIO ALVES DE SANTANA NETO
 CONTADOR CRC 12.135/0-7
 007.212.513-66



PREFEITURA DE ELISEU MARTINS

PRAÇA GOV. ALBERTO SILVA - CNPJ:06554059/0001-08

Orçamento Programa - Exercício de 2020

Página 1

QUADRO AUXILIAR DE DETALHAMENTO DA DESPESA

Lei: 361, Data: 12/12/2019

ORGÃO 01 CAMARA MUNICIPAL
 UNIDADE 01 CAMARA MUNICIPAL
 SUB UNIDADE 00 CAMARA MUNICIPAL

Aplicacao Programada	Proj/Ativ	Finalidade	Categoria	Detalhada	TotalGrupo	Total Categ.	Total Fun
		F.R. - C.A.					
CONST. REF. A AMPL. DO PREDIO DA CÂMARA	01.031.0001.1001.0000						12.972,50
4 DESPESAS DE CAPIT						12.972,50	
4 INVESTIMENTOS					12.972,50		
OBRAS E INSTALAÇÕES			4.4.90.51.00	12.972,50			
MANUTENÇÃO DA ADMINISTRAÇÃO DA CÂMARA	01.031.0001.2001.0000						525.997,82
3 DESPESAS CORREN						499.597,82	
1 PESSOAL E ENCARGOS SOCIAIS					317.099,31		
VENCIMENTOS E VANTAGENS FIXAS - PESSOAL CIVIL			3.1.90.11.00	300.000,00			
SENTENÇAS JUDICIAIS			3.1.90.91.00	5.736,01			
DESPESAS DE EXERCÍCIOS ANTERIORES			3.1.90.92.00	4.390,80			
CONTRIBUIÇÕES PATRONAIS			3.1.91.13.00	6.972,50			
3 OUTRAS DESPESAS CORRENTES					182.498,51		
DIÁRIAS - CIVIL			3.3.90.14.00	14.725,44			
MATERIAL DE CONSUMO			3.3.90.30.00	31.828,72			
PASSAGENS E DESPESAS COM LOCOMOÇÃO			3.3.90.33.00	1.578,80			
SERVIÇOS DE CONSULTORIA			3.3.90.35.00	25.000,00			
OUTROS SERVIÇOS DE TERCEIROS - PESSOA FÍSICA			3.3.90.36.00	26.572,79			
OUTROS SERVIÇOS DE TERCEIROS - PESSOA JURÍDICA			3.3.90.39.00	50.000,00			
SERVIÇOS DE TECNOLOGIA DA INFORMAÇÃO E COMUNICAÇÃO			3.3.90.40.00	3.600,00			
CONTRIBUIÇÕES			3.3.90.41.00	8.160,00			
SENTENÇAS JUDICIAIS			3.3.90.91.00	5.929,42			
DESPESAS DE EXERCÍCIOS ANTERIORES			3.3.90.92.00	5.955,12			
INDENIZAÇÕES E RESTITUIÇÕES			3.3.90.93.00	9.148,22			
4 DESPESAS DE CAPIT						26.400,00	
4 INVESTIMENTOS						26.400,00	
EQUIPAMENTOS E MATERIAL PERMANENTE			4.4.90.52.00	26.400,00			
ENCARGOS COM AS OBRIGAÇÕES PATRONAIS	01.031.0001.2007.0000						60.000,00
3 DESPESAS CORREN						60.000,00	
1 PESSOAL E ENCARGOS SOCIAIS					60.000,00		
OBRIGAÇÕES PATRONAIS			3.1.90.13.00	60.000,00			
AMORTIZAÇÃO DA DÍVIDA INTERNA	01.031.0001.2058.0000						21.029,68
3 DESPESAS CORREN						1.578,80	
2 JUROS E ENCARGOS DA DÍVIDA					1.578,80		
JUROS SOBRE A DÍVIDA POR CONTRATO			3.2.90.21.00	1.578,80			
4 DESPESAS DE CAPIT						19.450,88	
6 AMORTIZAÇÃO DA DÍVIDA					19.450,88		
PRINCIPAL DA DÍVIDA CONTRATUAL RESGATADO			4.6.90.71.00	19.450,88			
TOTAL							620.000,00

ELISEU MARTINS - PI

LOA 2020



PREFEITURA DE ELISEU MARTINS

PRAÇA GOV. ALBERTO SILVA - CNPJ:06554059/0001-08

Orçamento Programa - Exercício de 2020

Página 2

QUADRO AUXILIAR DE DETALHAMENTO DA DESPESA

Lei: 361, Data: 12/12/2019

ORGÃO 02 PREFEITURA MUNICIPAL
 UNIDADE 01 GABINETE DO PREFEITO
 SUB UNIDADE 00 GABINETE DO PREFEITO

Aplicação Programada	Proj/Ativ	Finalidade	Categoria	Detalhada	TotalGrupo	Total Categ.	Total Func.
		F.R. - C.A.					
ENCARGOS COM A ASSESSORIA DE COMUNICAÇÃO	04.091.0004.2011.0000						60.000,00
3	DESpesas CORREN						60.000,00
1	PESSOAL E ENCARGOS SOCIAIS				1.500,00		
	VENCIMENTOS E VANTAGENS FIXAS - PESSOAL CIVIL		3.1.90.11.00	1.500,00			
3	OUTRAS DESPESAS CORRENTES				58.500,00		
	SERVIÇOS DE CONSULTORIA		3.3.90.35.00	8.000,00			
	OUTROS SERVIÇOS DE TERCEIROS - PESSOA FÍSICA		3.3.90.36.00	24.000,00			
	OUTROS SERVIÇOS DE TERCEIROS - PESSOA JURÍDICA		3.3.90.39.00	26.500,00			
AQUISIÇÃO DE VEICULO PARA GABINETE DO PREFEITO	04.122.0004.1029.0000						30.000,00
4	DESpesas DE CAPIT						30.000,00
4	INVESTIMENTOS				30.000,00		
	EQUIPAMENTOS E MATERIAL PERMANENTE		4.4.90.52.00	30.000,00			
AQUISIÇÃO DE MATERIAL PERMANENTE	04.122.0004.1034.0000						10.000,00
4	DESpesas DE CAPIT						10.000,00
4	INVESTIMENTOS				10.000,00		
	EQUIPAMENTOS E MATERIAL PERMANENTE		4.4.90.52.00	10.000,00			
CONTRIBUIÇÃO A ENTIDADES	04.122.0004.2005.0000						10.000,00
3	DESpesas CORREN						10.000,00
3	OUTRAS DESPESAS CORRENTES				10.000,00		
	CONTRIBUIÇÕES		3.3.90.41.00	10.000,00			
MANUTENÇÃO DO GABINETE DO PREFEITO	04.122.0004.2008.0000						264.746,10
3	DESpesas CORREN					254.746,10	
1	PESSOAL E ENCARGOS SOCIAIS				133.000,00		
	CONTRATAÇÃO POR TEMPO DETERMINADO		3.1.90.04.00	7.000,00			
	VENCIMENTOS E VANTAGENS FIXAS - PESSOAL CIVIL		3.1.90.11.00	120.000,00			
	OUTRAS DESPESAS VARIÁVEIS - PESSOAL CIVIL		3.1.90.16.00	5.000,00			
	DESpesas DE EXERCÍCIOS ANTERIORES		3.1.90.92.00	1.000,00			
3	OUTRAS DESPESAS CORRENTES				121.746,10		
	CONTRIBUIÇÕES		3.3.50.41.00	25.000,00			
	DIÁRIAS - CIVIL		3.3.90.14.00	40.000,00			
	MATERIAL DE CONSUMO		3.3.90.30.00	20.000,00			
	MATERIAL, BEM OU SERVIÇO PARA DISTRIBUIÇÃO GRATUITA		3.3.90.32.00	500,00			
	PASSAGENS E DESPESAS COM LOCOMOÇÃO		3.3.90.33.00	5.000,00			
	OUTROS SERVIÇOS DE TERCEIROS - PESSOA FÍSICA		3.3.90.36.00	7.000,00			
	OUTROS SERVIÇOS DE TERCEIROS - PESSOA JURÍDICA		3.3.90.39.00	14.146,10			
	CONTRIBUIÇÕES		3.3.90.41.00	10.000,00			
	DESpesas DE EXERCÍCIOS ANTERIORES		3.3.90.92.00	100,00			
4	DESpesas DE CAPIT					10.000,00	
4	INVESTIMENTOS				10.000,00		
	EQUIPAMENTOS E MATERIAL PERMANENTE		4.4.90.52.00	10.000,00			
ENCARGOS COM A JUNTA DE SERV MILITAR	04.153.0004.2009.0000						20.036,52
3	DESpesas CORREN						20.036,52
1	PESSOAL E ENCARGOS SOCIAIS				13.536,52		
	VENCIMENTOS E VANTAGENS FIXAS - PESSOAL CIVIL		3.1.90.11.00	13.536,52			
3	OUTRAS DESPESAS CORRENTES				6.500,00		
	DIÁRIAS - CIVIL		3.3.90.14.00	1.500,00			
	MATERIAL DE CONSUMO		3.3.90.30.00	1.500,00			
	OUTROS SERVIÇOS DE TERCEIROS - PESSOA FÍSICA		3.3.90.36.00	3.500,00			
ENCARGOS COM A SEGURANÇA PÚBLICA NO	04.181.0004.2010.0000						



PREFEITURA DE ELISEU MARTINS
PRAÇA GOV. ALBERTO SILVA - CNPJ:06554059/0001-08

Orçamento Programa - Exercício de 2020

Página 3

QUADRO AUXILIAR DE DETALHAMENTO DA DESPESA

Lei: 361, Data: 12/12/2019

ORGÃO 02 PREFEITURA MUNICIPAL
UNIDADE 01 GABINETE DO PREFEITO
SUB UNIDADE 00 GABINETE DO PREFEITO

Aplicacao Programada	Proj/Ativ	Finalidade	Categoria	Detalhada	TotalGrupo	Total Categ.	Total Func.
		F.R. - C.A.					
MUNICIPIO							16.000,00
3	DESPESAS CORREN					16.000,00	
3	OUTRAS DESPESAS CORRENTES				16.000,00		
	OUTROS SERVIÇOS DE TERCEIROS - PESSOA FÍSICA		3.3.90.36.00	10.000,00			
	OUTROS SERVIÇOS DE TERCEIROS - PESSOA JURÍDICA		3.3.90.39.00	1.000,00			
	OUTROS AUXÍLIOS FINANCEIROS A PESSOAS FÍSICAS		3.3.90.48.00	5.000,00			
TAL							410.782,62



PREFEITURA DE ELISEU MARTINS
PRAÇA GOV. ALBERTO SILVA - CNPJ:06554059/0001-08

Orçamento Programa - Exercício de 2020

Página 4

QUADRO AUXILIAR DE DETALHAMENTO DA DESPESA

Lei: 361, Data: 12/12/2019

ORGÃO 02 PREFEITURA MUNICIPAL
UNIDADE 02 CONTROLADORIA GERAL DO MUNICIPIO
SUB UNIDADE 00 CONTROLADORIA GERAL DO MUNICIPIO

Aplicacao Programada	Proj/Ativ	Finalidade	Categoria	Detalhada	TotalGrupo	Total Categ.	Total Func.
		F.R. - C.A.					
AQUISIÇÃO DE EQUIPAMENTOS E MATERIAL PERMANENTE	04.124.0004.1018.0000						10.000,00
4	DESPESAS DE CAPIT					10.000,00	
4	INVESTIMENTOS				10.000,00		
	EQUIPAMENTOS E MATERIAL PERMANENTE		4.4.90.52.00	10.000,00			
MANUTENÇÃO DA CONTROLADORIA GERAL DO MUNICIPIO	04.124.0004.2014.0000						61.000,00
3	DESPESAS CORREN					61.000,00	
1	PESSOAL E ENCARGOS SOCIAIS				46.000,00		
	CONTRATAÇÃO POR TEMPO DETERMINADO		3.1.90.04.00	10.000,00			
	VENCIMENTOS E VANTAGENS FIXAS - PESSOAL CIVIL		3.1.90.11.00	36.000,00			
3	OUTRAS DESPESAS CORRENTES				15.000,00		
	MATERIAL DE CONSUMO		3.3.90.30.00	5.000,00			
	OUTROS SERVIÇOS DE TERCEIROS - PESSOA FÍSICA		3.3.90.36.00	5.000,00			
	OUTROS SERVIÇOS DE TERCEIROS - PESSOA JURÍDICA		3.3.90.39.00	5.000,00			
TOTAL							71.000,00

PREFEITURA DE ELISEU MARTINS

PRAÇA GOV. ALBERTO SILVA - CNPJ:06554059/0001-08

Orçamento Programa - Exercício de 2020

Página 5

QUADRO AUXILIAR DE DETALHAMENTO DA DESPESA

Lei: 361, Data: 12/12/2019

ORGÃO	02	PREFEITURA MUNICIPAL
UNIDADE	03	PROCURADORIA GERAL
SUB UNIDADE	00	PROCURADORIA GERAL

Aplicação Programada	Proj/Ativ	Finalidade F.R. - C.A.	Categoria	Detalhada	Total Grupo	Total Categ.	Total Func.
AQUISIÇÃO DE MATERIAL PERMANETE	04.122.0004.1026.0000						10.000,00
4 DESPESAS DE CAPIT						10.000,00	
4 INVESTIMENTOS					10.000,00		
EQUIPAMENTOS E MATERIAL PERMANENTE			4.4.90.52.00	10.000,00			
MANUTENÇÃO DA PROCURADORIA GERAL DO MUNICIPIO	04.122.0004.2019.0000						60.000,00
3 DESPESAS CORREN						60.000,00	
1 PESSOAL E ENCARGOS SOCIAIS					23.000,00		
CONTRATAÇÃO POR TEMPO DETERMINADO			3.1.90.04.00	5.000,00			
VENCIMENTOS E VANTAGENS FIXAS - PESSOAL CIVIL			3.1.90.11.00	18.000,00			
3 OUTRAS DESPESAS CORRENTES					37.000,00		
DIÁRIAS - CIVIL			3.3.90.14.00	10.000,00			
MATERIAL DE CONSUMO			3.3.90.30.00	2.000,00			
SERVIÇOS DE CONSULTORIA			3.3.90.35.00	15.000,00			
OUTROS SERVIÇOS DE TERCEIROS - PESSOA FÍSICA			3.3.90.36.00	5.000,00			
OUTROS SERVIÇOS DE TERCEIROS - PESSOA JURÍDICA			3.3.90.39.00	5.000,00			
TOTAL							70.000,00



PREFEITURA DE ELISEU MARTINS
 PRAÇA GOV. ALBERTO SILVA - CNPJ:06554059/0001-08

Orçamento Programa - Exercício de 2020

Página 6

QUADRO AUXILIAR DE DETALHAMENTO DA DESPESA

Lei: 361, Data: 12/12/2019

ORGÃO 02 PREFEITURA MUNICIPAL
 UNIDADE 04 SECRETARIA MUNICIPAL DE ADMINISTRAÇÃO E PLANEJAMENTO
 SUB UNIDADE 00 SECRETARIA MUNICIPAL DE ADMINISTRAÇÃO E PLANEJAMENTO

Aplicacao Programada	Proj/Ativ	Finalidade F.R. - C.A.	Categoria	Detalhada	TotalGrupo	Total Categ.	Total Func.
AQUIS. DE EQUIP. MAT. PERMANENTE PARA SEC ADMINISTRACAO	04.122.0004.1036.0000						20.000,00
4 DESPESAS DE CAPIT						20.000,00	
4 INVESTIMENTOS					20.000,00		
EQUIPAMENTOS E MATERIAL PERMANENTE			4.4.90.52.00	20.000,00			
AQUIÇÃO DE IMOVEIS	04.122.0004.1038.0000						15.000,00
4 DESPESAS DE CAPIT						15.000,00	
4 INVESTIMENTOS					15.000,00		
AQUIÇÃO DE IMÓVEIS			4.4.90.61.00	15.000,00			
MANUTENÇÃO DA SECRETARIA ADMINISTRATIVA GERAL	04.122.0004.2012.0000						858.682,62
3 DESPESAS CORREN						828.682,62	
1 PESSOAL E ENCARGOS SOCIAIS					338.000,00		
CONTRATAÇÃO POR TEMPO DETERMINADO			3.1.90.04.00	5.000,00			
VENCIMENTOS E VANTAGENS FIXAS - PESSOAL CIVIL			3.1.90.11.00	330.000,00			
OUTRAS DESPESAS VARIÁVEIS - PESSOAL CIVIL			3.1.90.16.00	1.500,00			
DESPESAS DE EXERCÍCIOS ANTERIORES			3.1.90.92.00	1.500,00			
3 OUTRAS DESPESAS CORRENTES					490.682,62		
DIÁRIAS - CIVIL			3.3.90.14.00	15.000,00			
MATERIAL DE CONSUMO			3.3.90.30.00	150.000,00			
PASSAGENS E DESPESAS COM LOCOMOÇÃO			3.3.90.33.00	5.000,00			
OUTROS SERVIÇOS DE TERCEIROS - PESSOA FÍSICA			3.3.90.36.00	100.000,00			
OUTROS SERVIÇOS DE TERCEIROS - PESSOA JURÍDICA			3.3.90.39.00	180.000,00			
SERVIÇOS DE TECNOLOGIA DA INFORMAÇÃO E COMUNICAÇÃO			3.3.90.40.00	20.000,00			
CONTRIBUIÇÕES			3.3.90.41.00	1.500,00			
DESPESAS DE EXERCÍCIOS ANTERIORES			3.3.90.92.00	17.682,62			
INDENIZAÇÕES E RESTITUIÇÕES			3.3.90.93.00	1.500,00			
4 DESPESAS DE CAPIT						30.000,00	
4 INVESTIMENTOS					30.000,00		
EQUIPAMENTOS E MATERIAL PERMANENTE			4.4.90.52.00	30.000,00			
SENTENÇAS JUDICIAIS	04.122.0004.2015.0000						110.000,00
3 DESPESAS CORREN						110.000,00	
1 PESSOAL E ENCARGOS SOCIAIS					100.000,00		
SENTENÇAS JUDICIAIS			3.1.90.91.00	100.000,00			
3 OUTRAS DESPESAS CORRENTES					10.000,00		
SENTENÇAS JUDICIAIS			3.3.90.91.00	10.000,00			
DESPESAS COM PUBLICAÇÕES DE EDITAIS, ANUNCIOS E NOTAS	04.122.0004.2074.0000						39.000,00
3 DESPESAS CORREN						39.000,00	
3 OUTRAS DESPESAS CORRENTES					39.000,00		
MATERIAL DE CONSUMO			3.3.90.30.00	1.000,00			
OUTROS SERVIÇOS DE TERCEIROS - PESSOA JURÍDICA			3.3.90.39.00	38.000,00			
REALIZAÇÃO DE CONCURSO PUBLICO E/OU SELEÇÃO PUBLICA SIMPLIFI	04.122.0004.2089.0000						12.000,00
3 DESPESAS CORREN						12.000,00	
3 OUTRAS DESPESAS CORRENTES					12.000,00		
MATERIAL DE CONSUMO			3.3.90.30.00	2.000,00			
OUTROS SERVIÇOS DE TERCEIROS - PESSOA FÍSICA			3.3.90.36.00	5.000,00			
OUTROS SERVIÇOS DE TERCEIROS - PESSOA JURÍDICA			3.3.90.39.00	5.000,00			
MANUTENÇÃO DOS SERVIÇOS TELEFONICOS	04.122.0004.2090.0000						10.000,00



PREFEITURA DE ELISEU MARTINS
 PRAÇA GOV. ALBERTO SILVA - CNPJ:06554059/0001-08

Orçamento Programa - Exercício de 2020

Página 7

QUADRO AUXILIAR DE DETALHAMENTO DA DESPESA

Lei: 361, Data: 12/12/2019

ORGÃO 02 PREFEITURA MUNICIPAL
 UNIDADE 04 SECRETARIA MUNICIPAL DE ADMINISTRAÇÃO E PLANEJAMENTO
 SUB UNIDADE 00 SECRETARIA MUNICIPAL DE ADMINISTRAÇÃO E PLANEJAMENTO

Aplicação Programada	Proj/Ativ	Finalidade F.R. - C.A.	Categoria	Detalhada	TotalGrupo	Total Categ.	Total Func.
MANUTENÇÃO DOS SERVIÇOS TELEFONICOS	04.122.0004.2090.0000						10.000,00
3 DESPESAS CORREN						10.000,00	
3 OUTRAS DESPESAS CORRENTES					10.000,00		
OUTROS SERVIÇOS DE TERCEIROS - PESSOA JURÍDICA			3 3 90.39.00	10.000,00			
MANUTENÇÃO DA COMISSÃO PERMANENTE DE LICITAÇÃO	04.122.0009.2075.0000						70.000,00
3 DESPESAS CORREN						70.000,00	
1 PESSOAL E ENCARGOS SOCIAIS					38.000,00		
CONTRATAÇÃO POR TEMPO DETERMINADO			3 1.90.04.00	2.000,00			
VENCIMENTOS E VANTAGENS FIXAS - PESSOAL CIVIL			3 1.90.11.00	36.000,00			
3 OUTRAS DESPESAS CORRENTES					32.000,00		
MATERIAL DE CONSUMO			3 3.90.30.00	1.000,00			
SERVIÇOS DE CONSULTORIA			3 3.90.35.00	20.000,00			
OUTROS SERVIÇOS DE TERCEIROS - PESSOA FÍSICA			3 3.90.36.00	10.000,00			
OUTROS SERVIÇOS DE TERCEIROS - PESSOA JURÍDICA			3 3.90.39.00	1.000,00			
DESPESAS COM OBRIGAÇÕES PATRONIAIS	04.271.0004.2013.0000						250.000,00
3 DESPESAS CORREN						150.000,00	
1 PESSOAL E ENCARGOS SOCIAIS					150.000,00		
OBRIGAÇÕES PATRONIAIS			3 1.90.13.00	50.000,00			
CONTRIBUIÇÕES PATRONIAIS			3 1.91.13.00	100.000,00			
4 DESPESAS DE CAPIT						100.000,00	
6 AMORTIZAÇÃO DA DÍVIDA					100.000,00		
PRINCIPAL DA DÍVIDA CONTRATUAL RESGATADO			4 6 90.71.00	100.000,00			
DESPESAS COM POSTAIS CONVENCIONAIS	04.721.0004.2002.0000						3.000,00
3 DESPESAS CORREN						3.000,00	
3 OUTRAS DESPESAS CORRENTES					3.000,00		
MATERIAL DE CONSUMO			3 3.90.30.00	1.000,00			
OUTROS SERVIÇOS DE TERCEIROS - PESSOA FÍSICA			3 3.90.36.00	1.000,00			
OUTROS SERVIÇOS DE TERCEIROS - PESSOA JURÍDICA			3 3.90.39.00	1.000,00			
MANUTENÇÃO DOS SERVIÇOS DE TRANSMISSÃO DO SINAL DE TV	04.722.0004.2079.0000						20.000,00
3 DESPESAS CORREN						20.000,00	
3 OUTRAS DESPESAS CORRENTES					20.000,00		
OUTROS SERVIÇOS DE TERCEIROS - PESSOA FÍSICA			3 3.90.36.00	5.000,00			
OUTROS SERVIÇOS DE TERCEIROS - PESSOA JURÍDICA			3 3.90.39.00	15.000,00			
ENCARGOS COM A ELETROBRAS	04.752.0004.2080.0000						167.290,00
3 DESPESAS CORREN						135.317,50	
3 OUTRAS DESPESAS CORRENTES					135.317,50		
OUTROS SERVIÇOS DE TERCEIROS - PESSOA JURÍDICA			3 3.90.39.00	83.287,50			
OUTROS SERVIÇOS DE TERCEIROS - PESSOA JURÍDICA			3 3.90.39.00	50.000,00			
DESPESAS DE EXERCÍCIOS ANTERIORES			3 3.90.92.00	2.030,00			
4 DESPESAS DE CAPIT						31.972,50	
4 INVESTIMENTOS					30.000,00		
OBRAS E INSTALAÇÕES			4 4 90.51.00	30.000,00			
6 AMORTIZAÇÃO DA DÍVIDA					1.972,50		
PRINCIPAL DA DÍVIDA CONTRATUAL RESGATADO			4 6 90 71.00	1.972,50			
RESERVA DE CONTINGENCIA	99.999.0008.2057.0000						106.575,00
9 RESERVA DE CONTI						106.575,00	
9 RESERVA DE CONTINGENCIA					106.575,00		
RESERVA DE CONTINGÊNCIA			9 9 99.99.00	106.575,00			

PREFEITURA DE ELISEU MARTINS

PRAÇA GOV. ALBERTO SILVA - CNPJ:06554059/0001-08

Orçamento Programa - Exercício de 2020

Página 8

QUADRO AUXILIAR DE DETALHAMENTO DA DESPESA

Lei: 361, Data: 12/12/2019

ORGÃO	02	PREFEITURA MUNICIPAL
UNIDADE	04	SECRETARIA MUNICIPAL DE ADMINISTRAÇÃO E PLANEJAMENTO
SUB UNIDADE	00	SECRETARIA MUNICIPAL DE ADMINISTRAÇÃO E PLANEJAMENTO

Aplicacao Programada	Proj/Ativ	Finalidade	Categoria	Detalhada	TotalGrupo	Total Categ.	Total Func.
		F.R. - C.A.					
RESERVA DE CONTINGENCIA	99.999.0008.2057.0000						106.575,00
TOTAL							1.681.547,62

**PREFEITURA DE ELISEU MARTINS**

PRAÇA GOV. ALBERTO SILVA - CNPJ:06554059/0001-08

Orçamento Programa - Exercício de 2020

Página 9

QUADRO AUXILIAR DE DETALHAMENTO DA DESPESA

Lei: 361, Data: 12/12/2019

ORGÃO	02	PREFEITURA MUNICIPAL					
UNIDADE	05	SECRETARIA MUNICIPAL DE FINANÇAS					
SUB UNIDADE	00	SECRETARIA MUNICIPAL DE FINANÇAS					
Aplicação Programada	Proj/Ativ	Finalidade	Categoria	Detalhada	TotalGrupo	Total Categ.	Total Func.
		F.R. - C.A.					
AQUIS. EQUIPAMENTOS E MAT. PERMANENTE PARA SEC FINANÇAS	04.123.0009.1043.0000						10.000,00
4	DESPESAS DE CAPIT					10.000,00	
4	INVESTIMENTOS				10.000,00		
	EQUIPAMENTOS E MATERIAL PERMANENTE		4.4.90.52.00	10.000,00			
MANUTENÇÃO DOS SERVIÇOS CONTÁBEIS	04.123.0009.2003.0000						107.000,00
3	DESPESAS CORREN					107.000,00	
3	OUTRAS DESPESAS CORRENTES				107.000,00		
	SERVIÇOS DE CONSULTORIA		3.3.90.35.00	100.000,00			
	OUTROS SERVIÇOS DE TERCEIROS - PESSOA FÍSICA		3.3.90.36.00	2.000,00			
	OUTROS SERVIÇOS DE TERCEIROS - PESSOA JURÍDICA		3.3.90.39.00	5.000,00			
MANUTENÇÃO DOS ENCARGOS DO SETOR FINANCEIRO	04.123.0009.2016.0000						153.000,00
3	DESPESAS CORREN					148.000,00	
1	PESSOAL E ENCARGOS SOCIAIS				26.500,00		
	VENCIMENTOS E VANTAGENS FIXAS - PESSOAL CIVIL		3.1.90.11.00	25.000,00			
	SENTENÇAS JUDICIAIS		3.1.90.91.00	1.500,00			
3	OUTRAS DESPESAS CORRENTES				121.500,00		
	DIÁRIAS - CIVIL		3.3.90.14.00	30.000,00			
	MATERIAL DE CONSUMO		3.3.90.30.00	1.500,00			
	OUTROS SERVIÇOS DE TERCEIROS - PESSOA FÍSICA		3.3.90.36.00	3.500,00			
	OUTROS SERVIÇOS DE TERCEIROS - PESSOA JURÍDICA		3.3.90.39.00	15.000,00			
	OBRIGAÇÕES TRIBUTÁRIAS E CONTRIBUTIVAS		3.3.90.47.00	70.000,00			
	DESPESAS DE EXERCÍCIOS ANTERIORES		3.3.90.92.00	1.500,00			
4	DESPESAS DE CAPIT					5.000,00	
4	INVESTIMENTOS				5.000,00		
	EQUIPAMENTOS E MATERIAL PERMANENTE		4.4.90.52.00	5.000,00			
MANUTENÇÃO DA SECRETARIA MUNICIPAL DE FINANÇAS	04.123.0009.2067.0000						60.000,00
3	DESPESAS CORREN					60.000,00	
1	PESSOAL E ENCARGOS SOCIAIS				30.000,00		
	CONTRATAÇÃO POR TEMPO DETERMINADO		3.1.90.04.00	5.000,00			
	VENCIMENTOS E VANTAGENS FIXAS - PESSOAL CIVIL		3.1.90.11.00	25.000,00			
3	OUTRAS DESPESAS CORRENTES				30.000,00		
	MATERIAL DE CONSUMO		3.3.90.30.00	10.000,00			
	OUTROS SERVIÇOS DE TERCEIROS - PESSOA FÍSICA		3.3.90.36.00	10.000,00			
	OUTROS SERVIÇOS DE TERCEIROS - PESSOA JURÍDICA		3.3.90.39.00	10.000,00			
AMORTIZAÇÃO DA DÍVIDA INTERNA	28.841.0009.2017.0000						31.500,00
3	DESPESAS CORREN					1.500,00	
2	JUROS E ENCARGOS DA DÍVIDA				1.500,00		
	JUROS SOBRE A DÍVIDA POR CONTRATO		3.2.90.21.00	1.500,00			
4	DESPESAS DE CAPIT					30.000,00	
6	AMORTIZAÇÃO DA DÍVIDA				30.000,00		
	PRINCIPAL DA DÍVIDA CONTRATUAL RESGATADO		4.6.90.71.00	30.000,00			
TOTAL							361.500,00



PREFEITURA DE ELISEU MARTINS

PRAÇA GOV. ALBERTO SILVA - CNPJ:06554059/0001-08

Orçamento Programa - Exercício de 2020

Página 10

QUADRO AUXILIAR DE DETALHAMENTO DA DESPESA

Lei: 361, Data: 12/12/2019

ORGÃO 02 PREFEITURA MUNICIPAL
 UNIDADE 06 SECRETARIA MUNICIPAL DE EDUCAÇÃO
 SUB UNIDADE 00 SECRETARIA MUNICIPAL DE EDUCAÇÃO

Aplicação Programada	Proj/Ativ	Finalidade	Categoria	Detalhada	Total Grupo	Total Categ.	Total Func.
		F.R. - C.A.					
CONST REP E AMPL DAS ESCOLAS MUNICIPAIS	12.361.0002.1008.0000						100.000,00
4 DESPESAS DE CAPIT					100.000,00	100.000,00	
4 INVESTIMENTOS							
OBRAS E INSTALAÇÕES			4.4.90.51.00	100.000,00			
AQUIS. EQUIP. PERMANENTE P/ PROGRAMA SALARIO	12.361.0002.1044.0000						10.150,00
EDUCAÇÃO-QSE							
4 DESPESAS DE CAPIT					10.150,00	10.150,00	
4 INVESTIMENTOS							
EQUIPAMENTOS E MATERIAL PERMANENTE			4.4.90.52.00	10.150,00			
AQUISIÇÃO DE ÔNIBUS ESCOLAR	12.361.0002.1045.0000						64.324,24
4 DESPESAS DE CAPIT							
4 INVESTIMENTOS							
EQUIPAMENTOS E MATERIAL PERMANENTE			4.4.90.52.00	64.324,24	64.324,24	64.324,24	
CONSTRUI REP E EQUIPAR CENTRO DE TREINAMENTO	12.361.0002.1046.0000						60.900,00
4 DESPESAS DE CAPIT							
4 INVESTIMENTOS							
OBRAS E INSTALAÇÕES			4.4.90.51.00	30.450,00			
EQUIPAMENTOS E MATERIAL PERMANENTE			4.4.90.52.00	30.450,00			
AQUISIÇÃO DE IMÓVEL	12.361.0002.1047.0000						25.000,00
4 DESPESAS DE CAPIT							
4 INVESTIMENTOS							
AQUISIÇÃO DE IMÓVEIS			4.4.90.61.00	25.000,00	25.000,00	25.000,00	
CONSTRUIR OU REFORMAR A SEDE DA SEC DE EDUCAÇÃO	12.361.0002.1048.0000						60.000,00
4 DESPESAS DE CAPIT							
4 INVESTIMENTOS							
OBRAS E INSTALAÇÕES			4.4.90.51.00	30.000,00			
EQUIPAMENTOS E MATERIAL PERMANENTE			4.4.90.52.00	30.000,00	60.000,00	60.000,00	
ADMINISTRAÇÃO DO ENSINO FUNDAMENTAL	12.361.0002.2021.0000						615.353,63
3 DESPESAS CORREN							
1 PESSOAL E ENCARGOS SOCIAIS						295.453,63	
CONTRATAÇÃO POR TEMPO DETERMINADO			3.1.90.04.00	50.000,00			
VENCIMENTOS E VANTAGENS FIXAS - PESSOAL CIVIL			3.1.90.11.00	150.000,00			
VENCIMENTOS E VANTAGENS FIXAS - PESSOAL CIVIL			3.1.90.11.00	43.650,00			
OBRIGAÇÕES PATRONAIS			3.1.90.13.00	20.000,00			
OUTRAS DESPESAS VARIÁVEIS - PESSOAL CIVIL			3.1.90.16.00	10.657,50			
SENTENÇAS JUDICIAIS			3.1.90.91.00	817,38			
DESPESAS DE EXERCÍCIOS ANTERIORES			3.1.90.92.00	5.328,75			
CONTRIBUIÇÕES PATRONAIS			3.1.91.13.00	15.000,00			
3 OUTRAS DESPESAS CORRENTES					309.900,00		
DIÁRIAS - CIVIL			3.3.90.14.00	5.000,00			
MATERIAL DE CONSUMO			3.3.90.30.00	150.000,00			
OUTROS SERVIÇOS DE TERCEIROS - PESSOA FÍSICA			3.3.90.36.00	100.000,00			
OUTROS SERVIÇOS DE TERCEIROS - PESSOA JURÍDICA			3.3.90.39.00	40.000,00			
SERVIÇOS DE TECNOLOGIA DA INFORMAÇÃO E COMUNICAÇÃO			3.3.90.40.00	10.000,00			
DESPESAS DE EXERCÍCIOS ANTERIORES			3.3.90.92.00	3.500,00			
INDENIZAÇÕES E RESTITUIÇÕES			3.3.90.93.00	1.400,00			
4 DESPESAS DE CAPIT							10.000,00

ELISEU MARTINS - PI

LOA 2020

**PREFEITURA DE ELISEU MARTINS**

PRAÇA GOV. ALBERTO SILVA - CNPJ:06554059/0001-08

Orçamento Programa - Exercício de 2020

Página 11

QUADRO AUXILIAR DE DETALHAMENTO DA DESPESA

Lei: 361, Data: 12/12/2019

ORGÃO	02	PREFEITURA MUNICIPAL						
UNIDADE	06	SECRETARIA MUNICIPAL DE EDUCAÇÃO						
SUB UNIDADE	00	SECRETARIA MUNICIPAL DE EDUCAÇÃO						
Aplicação Programada			Proj/Ativ	Finalidade	Categoria	Detalhada	Total Grupo	Total Categ. Total Fun.
				F.R. - C.A.				
ADMINISTRAÇÃO DO ENSINO FUNDAMENTAL			12.361.0002.2021.0000					615.353,63
4			DESPESAS DE CAPIT					10.000,00
4			INVESTIMENTOS				10.000,00	
			EQUIPAMENTOS E MATERIAL PERMANENTE		4.4.90.52.00	10.000,00		
APOIO OU ESTUDANTE CARENTE			12.361.0002.2022.0000					1.578,80
3			DESPESAS CORREN					1.578,80
3			OUTRAS DESPESAS CORRENTES				1.578,80	
			AUXÍLIO FINANCEIRO A ESTUDANTES		3.3.90.18.00	1.578,80		
MANUTENÇÃO DA MERENDA ESCOLAR			12.361.0002.2023.0000					90.875,60
3			DESPESAS CORREN					90.875,60
3			OUTRAS DESPESAS CORRENTES				90.875,60	
			MATERIAL DE CONSUMO		3.3.90.30.00	85.800,60		
			OUTROS SERVIÇOS DE TERCEIROS - PESSOA FÍSICA		3.3.90.36.00	5.075,00		
MANUTENÇÃO DO TRANSPORTE ESCOLAR			12.361.0002.2076.0000					140.150,00
3			DESPESAS CORREN					140.150,00
3			OUTRAS DESPESAS CORRENTES				140.150,00	
			MATERIAL DE CONSUMO		3.3.90.30.00	10.000,00		
			MATERIAL DE CONSUMO		3.3.90.30.00	5.000,00		
			OUTROS SERVIÇOS DE TERCEIROS - PESSOA FÍSICA		3.3.90.36.00	15.986,25		
			OUTROS SERVIÇOS DE TERCEIROS - PESSOA JURÍDICA		3.3.90.39.00	100.000,00		
			OUTROS SERVIÇOS DE TERCEIROS - PESSOA JURÍDICA		3.3.90.39.00	4.163,75		
			OUTROS SERVIÇOS DE TERCEIROS - PESSOA JURÍDICA		3.3.90.39.00	5.000,00		
PROGRAMA DINHEIRO DIRETO NA ESCOLA-PDDE			12.361.0002.2077.0000					2.985,33
3			DESPESAS CORREN					2.985,33
3			OUTRAS DESPESAS CORRENTES				2.985,33	
			MATERIAL DE CONSUMO		3.3.90.30.00	1.197,25		
			OUTROS SERVIÇOS DE TERCEIROS - PESSOA FÍSICA		3.3.90.36.00	590,83		
			OUTROS SERVIÇOS DE TERCEIROS - PESSOA JURÍDICA		3.3.90.39.00	1.197,25		
MANUTENÇÃO DO CENTRO DE TREINAMENTO			12.361.0002.2120.0000					30.450,00
3			DESPESAS CORREN					30.450,00
3			OUTRAS DESPESAS CORRENTES				30.450,00	
			MATERIAL DE CONSUMO		3.3.90.30.00	10.150,00		
			OUTROS SERVIÇOS DE TERCEIROS - PESSOA FÍSICA		3.3.90.36.00	10.150,00		
			OUTROS SERVIÇOS DE TERCEIROS - PESSOA JURÍDICA		3.3.90.39.00	10.150,00		
TREINAMENTO E CAPACITAÇÃO DE PESSOAL			12.361.0002.2122.0000					15.225,00
3			DESPESAS CORREN					15.225,00
3			OUTRAS DESPESAS CORRENTES				15.225,00	
			MATERIAL DE CONSUMO		3.3.90.30.00	5.075,00		
			OUTROS SERVIÇOS DE TERCEIROS - PESSOA FÍSICA		3.3.90.36.00	5.075,00		
			OUTROS SERVIÇOS DE TERCEIROS - PESSOA JURÍDICA		3.3.90.39.00	5.075,00		
MANUTENÇÃO DO ENSINO ESPECIAL E EXCEPCIONAL			12.361.0002.2123.0000					25.375,00
3			DESPESAS CORREN					25.375,00
1			PESSOAL E ENCARGOS SOCIAIS				10.150,00	
			CONTRATAÇÃO POR TEMPO DETERMINADO		3.1.90.04.00	5.075,00		
			VENCIMENTOS E VANTAGENS FIXAS - PESSOAL CIVIL		3.1.90.11.00	5.075,00		



PREFEITURA DE ELISEU MARTINS

PRAÇA GOV. ALBERTO SILVA - CNPJ:06554059/0001-08

Orçamento Programa - Exercício de 2020

Página 12

QUADRO AUXILIAR DE DETALHAMENTO DA DESPESA

Lei: 361, Data: 12/12/2019

ORGÃO 02 PREFEITURA MUNICIPAL
UNIDADE 06 SECRETARIA MUNICIPAL DE EDUCAÇÃO
SUB UNIDADE 00 SECRETARIA MUNICIPAL DE EDUCAÇÃO

Aplicacao Programada	Proj/Ativ	Finalidade	Categoria	Detalhada	TotalGrupo	Total Categ.	Total Func
		F.R. - C.A.					
MANUTENÇÃO DO ENSINO ESPECIAL E EXCEPCIONAL	12.361.0002.2123.0000						25.375,00
3	3	DESPEAS CORREN				25.375,00	
	3	OUTRAS DESPEAS CORRENTES			15.225,00		
		MATERIAL DE CONSUMO	3.3.90.30.00	5.075,00			
		OUTROS SERVIÇOS DE TERCEIROS - PESSOA FÍSICA	3.3.90.36.00	5.075,00			
		OUTROS SERVIÇOS DE TERCEIROS - PESSOA JURÍDICA	3.3.90.39.00	5.075,00			
PROGRAMA BRASIL ALFABETIZADO-BRALF	12.361.0002.2250.0000						16.000,00
3	3	DESPEAS CORREN				16.000,00	
	3	OUTRAS DESPEAS CORRENTES			16.000,00		
		MATERIAL DE CONSUMO	3.3.90.30.00	3.197,25			
		OUTROS SERVIÇOS DE TERCEIROS - PESSOA FÍSICA	3.3.90.36.00	5.328,75			
		OUTROS SERVIÇOS DE TERCEIROS - PESSOA JURÍDICA	3.3.90.39.00	7.474,00			
PROGRAMA QUOTA SALARIO EDUCAÇÃO-QSE	12.361.0002.2251.0000						90.850,00
3	3	DESPEAS CORREN				90.850,00	
	3	OUTRAS DESPEAS CORRENTES			90.850,00		
		MATERIAL DE CONSUMO	3.3.90.30.00	40.300,00			
		OUTROS SERVIÇOS DE TERCEIROS - PESSOA FÍSICA	3.3.90.36.00	30.375,00			
		OUTROS SERVIÇOS DE TERCEIROS - PESSOA JURÍDICA	3.3.90.39.00	20.175,00			
CONSTRUÇÃO E RESTAURAÇÃO DE CRECHES	12.365.0002.1049.0000						20.000,00
4	4	DESPEAS DE CAPIT				20.000,00	
	4	INVESTIMENTOS			20.000,00		
		OBRAS EM ANDAMENTO	4.4.90.51.91	10.000,00			
		EQUIPAMENTOS E MATERIAL PERMANENTE	4.4.90.52.00	10.000,00			
AQUISIÇÃO DE MATERIAIS PERMANENTES PARA CRECHES	12.365.0002.1050.0000						5.150,00
4	4	DESPEAS DE CAPIT				5.150,00	
	4	INVESTIMENTOS			5.150,00		
		EQUIPAMENTOS E MATERIAL PERMANENTE	4.4.90.52.00	5.150,00			
IMPLANTAÇÃO DE BRINQUEDOTECA NAS ESCOLAS DE EDUCAÇÃO INFANTIL	12.365.0002.1051.0000						5.150,00
4	4	DESPEAS DE CAPIT				5.150,00	
	4	INVESTIMENTOS			5.150,00		
		OBRAS E INSTALAÇÕES	4.4.90.51.00	5.150,00			
MANUTENÇÃO DE CRECHES DO MUNICIPIO	12.365.0002.2025.0000						83.650,00
3	3	DESPEAS CORREN				83.650,00	
	1	PESSOAL E ENCARGOS SOCIAIS			20.650,00		
		VENCIMENTOS E VANTAGENS FIXAS - PESSOAL CIVIL	3.1.90.11.00	5.000,00			
		VENCIMENTOS E VANTAGENS FIXAS - PESSOAL CIVIL	3.1.90.11.00	15.650,00			
	3	OUTRAS DESPEAS CORRENTES			63.000,00		
		DIÁRIAS - CIVIL	3.3.90.14.00	3.000,00			
		MATERIAL DE CONSUMO	3.3.90.30.00	15.000,00			
		OUTROS SERVIÇOS DE TERCEIROS - PESSOA FÍSICA	3.3.90.36.00	20.000,00			
		OUTROS SERVIÇOS DE TERCEIROS - PESSOA JURÍDICA	3.3.90.39.00	25.000,00			
PROGRAMA DE ERRADICAÇÃO DO ANALFABETISMO	12.365.0002.2081.0000						7.000,00
3	3	DESPEAS CORREN				7.000,00	
	1	PESSOAL E ENCARGOS SOCIAIS			1.000,00		
		VENCIMENTOS E VANTAGENS FIXAS - PESSOAL CIVIL	3.1.90.11.00	1.000,00			

ELISEU MARTINS - PI

LOA 2020



PREFEITURA DE ELISEU MARTINS
PRAÇA GOV. ALBERTO SILVA - CNPJ:06554059/0001-08

Orçamento Programa - Exercício de 2020

Página 13

QUADRO AUXILIAR DE DETALHAMENTO DA DESPESA

Lei: 361, Data: 12/12/2019

ORGÃO 02 PREFEITURA MUNICIPAL
UNIDADE 06 SECRETARIA MUNICIPAL DE EDUCAÇÃO
SUB UNIDADE 00 SECRETARIA MUNICIPAL DE EDUCAÇÃO

Aplicação Programada	Proj/Ativ	Finalidade F.R. - C.A.	Categoria	Detalhada	TotalGrupo	Total Categ.	Total Func.
PROGRAMA DE ERRADICAÇÃO DO ANLAFABETISMO	12.366.0002.2081.0000						7.000,00
3 DESPESAS CORREN						7.000,00	
3 OUTRAS DESPESAS CORRENTES					6.000,00		
MATERIAL DE CONSUMO			3.3.90.30.00	2.000,00			
OUTROS SERVIÇOS DE TERCEIROS - PESSOA FÍSICA			3.3.90.36.00	3.000,00			
OUTROS SERVIÇOS DE TERCEIROS - PESSOA JURÍDICA			3.3.90.39.00	1.000,00			
ENCARGOS COM A EDUCAÇÃO INFANTIL	13.365.0002.2059.0000						28.000,00
3 DESPESAS CORREN						28.000,00	
1 PESSOAL E ENCARGOS SOCIAIS					8.000,00		
CONTRATAÇÃO POR TEMPO DETERMINADO			3.1.90.04.00	3.000,00			
VENCIMENTOS E VANTAGENS FIXAS - PESSOAL CIVIL			3.1.90.11.00	5.000,00			
3 OUTRAS DESPESAS CORRENTES					20.000,00		
OUTROS SERVIÇOS DE TERCEIROS - PESSOA FÍSICA			3.3.90.36.00	15.000,00			
OUTROS SERVIÇOS DE TERCEIROS - PESSOA JURÍDICA			3.3.90.39.00	5.000,00			
TOTAL							1.498.167,60



PREFEITURA DE ELISEU MARTINS
PRAÇA GOV. ALBERTO SILVA - CNPJ:06554059/0001-08

Orçamento Programa - Exercício de 2020

Página 14

QUADRO AUXILIAR DE DETALHAMENTO DA DESPESA

Lei: 361, Data: 12/12/2019

ORGÃO 02 PREFEITURA MUNICIPAL
UNIDADE 07 SECRETARIA MUNICIPAL DE SAUDE
SUB UNIDADE 00 SECRETARIA MUNICIPAL DE SAUDE

Aplicação Programada	Proj/Ativ	Finalidade F.R. - C.A.	Categoria	Detalhada	TotalGrupo	Total Categ.	Total Func.
CONST REP A AMPL DAS UNIDADES DE SAUDE	10.301.0003.1010.0000						50.000,00
4 DESPESAS DE CAPIT						50.000,00	
4 INVESTIMENTOS					50.000,00		
OBRAS E INSTALAÇÕES			4.4.91.51.00	50.000,00			
MANUTENÇÃO DA SECRETARIA DE SAUDE	10.301.0003.2040.0000						296.161,89
3 DESPESAS CORREN						266.161,89	
1 PESSOAL E ENCARGOS SOCIAIS					60.500,00		
CONTRATAÇÃO POR TEMPO DETERMINADO			3.1.90.04.00	7.000,00			
VENCIMENTOS E VANTAGENS FIXAS - PESSOAL CIVIL			3.1.90.11.00	15.000,00			
OBRIGAÇÕES PATRONAIS			3.1.90.13.00	25.000,00			
OUTRAS DESPESAS VARIÁVEIS - PESSOAL CIVIL			3.1.90.16.00	7.000,00			
DESPESAS DE EXERCÍCIOS ANTERIORES			3.1.90.92.00	1.500,00			
CONTRIBUIÇÕES PATRONAIS			3.1.91.13.00	5.000,00			
3 OUTRAS DESPESAS CORRENTES					205.661,89		
SUBVENÇÕES SOCIAIS			3.3.50.43.00	1.500,00			
OUTROS BENEFÍCIOS ASSISTENCIAIS DO SERVIDOR E DO MILIT.			3.3.90.08.00	1.500,00			
DIÁRIAS - CIVIL			3.3.90.14.00	7.426,69			
MATERIAL DE CONSUMO			3.3.90.30.00	54.419,99			
MATERIAL, BEM OU SERVIÇO PARA DISTRIBUIÇÃO GRATUITA			3.3.90.32.00	21.906,52			
OUTROS SERVIÇOS DE TERCEIROS - PESSOA FÍSICA			3.3.90.36.00	54.379,79			
OUTROS SERVIÇOS DE TERCEIROS - PESSOA JURÍDICA			3.3.90.39.00	21.219,13			
SENTENÇAS JUDICIAIS			3.3.90.91.00	41.730,97			
DESPESAS DE EXERCÍCIOS ANTERIORES			3.3.90.92.00	1.578,80			
4 DESPESAS DE CAPIT					30.000,00		30.000,00
4 INVESTIMENTOS					30.000,00		
EQUIPAMENTOS E MATERIAL PERMANENTE			4.4.90.52.00	30.000,00			
RECUP E CONSERV DAS UNIDADES DE SAUDE	10.301.0003.2042.0000						4.736,40
3 DESPESAS CORREN						4.736,40	
3 OUTRAS DESPESAS CORRENTES					4.736,40		
MATERIAL DE CONSUMO			3.3.90.30.00	1.578,80			
OUTROS SERVIÇOS DE TERCEIROS - PESSOA FÍSICA			3.3.90.36.00	1.578,80			
OUTROS SERVIÇOS DE TERCEIROS - PESSOA JURÍDICA			3.3.90.39.00	1.578,80			
TOTAL							350.898,29



PREFEITURA DE ELISEU MARTINS

PRAÇA GOV. ALBERTO SILVA - CNPJ:06554059/0001-08

Orçamento Programa - Exercício de 2020

Página 15

QUADRO AUXILIAR DE DETALHAMENTO DA DESPESA

Lei: 361, Data: 12/12/2019

ORGÃO 02 PREFEITURA MUNICIPAL
 UNIDADE 08 SECRETARIA MUNICIPAL DE DESENVOLVIMENTO SOCIAL E CIDADANIA
 SUB UNIDADE 00 SECRETARIA MUNICIPAL DE DESENVOLVIMENTO SOCIAL E CIDADANIA

Aplicacao Programada	Proj/Ativ	Finalidade	Categoria	Detalhada	TotalGrupo	Total Categ.	Total Func.
		F.R. - C.A.					
PROGRAMA DE MELHORIA HABITACIONAL PARA CARENTES	08.241.0010.1013.0000						5.000,00
4 DESPESAS DE CAPIT						5.000,00	
4 INVESTIMENTOS					5.000,00		
OBRAS E INSTALAÇÕES			4.4.90.51.00	5.000,00			
ENCARGOS COM A ASSISTENCIA SOCIAL	08.241.0010.2049.0000						6.000,00
3 DESPESAS CORREN						6.000,00	
3 OUTRAS DESPESAS CORRENTES					6.000,00		
SERVIÇOS DE CONSULTORIA			3.3.90.35.00	3.000,00			
OUTROS SERVIÇOS DE TERCEIROS - PESSOA FÍSICA			3.3.90.36.00	3.000,00			
MANUTENÇÃO DO SERVIÇO SOCIAL	08.241.0010.2050.0000						145.000,00
3 DESPESAS CORREN						142.000,00	
1 PESSOAL E ENCARGOS SOCIAIS					30.000,00		
VENCIMENTOS E VANTAGENS FIXAS - PESSOAL CIVIL			3.1.90.11.00	30.000,00			
3 OUTRAS DESPESAS CORRENTES					112.000,00		
DIÁRIAS - CIVIL			3.3.90.14.00	5.000,00			
MATERIAL DE CONSUMO			3.3.90.30.00	5.000,00			
MATERIAL, BEM OU SERVIÇO PARA DISTRIBUIÇÃO GRATUITA			3.3.90.32.00	2.000,00			
OUTROS SERVIÇOS DE TERCEIROS - PESSOA FÍSICA			3.3.90.36.00	20.000,00			
OUTROS SERVIÇOS DE TERCEIROS - PESSOA JURÍDICA			3.3.90.39.00	70.000,00			
OUTROS AUXÍLIOS FINANCEIROS A PESSOAS FÍSICAS			3.3.90.48.00	10.000,00			
4 DESPESAS DE CAPIT						3.000,00	
4 INVESTIMENTOS					3.000,00		
OBRAS E INSTALAÇÕES			4.4.90.51.00	3.000,00			
MANUTENÇÃO DO CONSELHO TUTELAR	08.241.0010.2068.0000						80.000,00
3 DESPESAS CORREN						80.000,00	
1 PESSOAL E ENCARGOS SOCIAIS					65.000,00		
CONTRATAÇÃO POR TEMPO DETERMINADO			3.1.90.04.00	5.000,00			
VENCIMENTOS E VANTAGENS FIXAS - PESSOAL CIVIL			3.1.90.11.00	60.000,00			
3 OUTRAS DESPESAS CORRENTES					15.000,00		
MATERIAL DE CONSUMO			3.3.90.30.00	5.000,00			
OUTROS SERVIÇOS DE TERCEIROS - PESSOA FÍSICA			3.3.90.36.00	5.000,00			
OUTROS SERVIÇOS DE TERCEIROS - PESSOA JURÍDICA			3.3.90.39.00	5.000,00			
TOTAL							236.000,00

ELISEU MARTINS - PI

LOA 2020



PREFEITURA DE ELISEU MARTINS
PRAÇA GOV. ALBERTO SILVA - CNPJ:06554059/0001-08

Orçamento Programa - Exercício de 2020

Página 16

QUADRO AUXILIAR DE DETALHAMENTO DA DESPESA

Lei: 361, Data: 12/12/2019

ORGÃO 02 PREFEITURA MUNICIPAL
UNIDADE 09 SECRETARIA MUNICIPAL DE DESENVOLVIMENTO RURAL
SUB UNIDADE 00 SECRETARIA MUNICIPAL DE DESENVOLVIMENTO RURAL

Aplicacao Programada	Proj/Ativ	Finalidade	Categoria	Detalhada	TotalGrupo	Total Categ.	Total Func.
		F.R. - C.A.					
PERFURAÇÃO DE POÇOS	17.511.0005.1004.0000						15.986,25
4 DESPESAS DE CAPIT						15.986,25	
4 INVESTIMENTOS					15.986,25		
OBRAS E INSTALAÇÕES			4.4.90.51.00	15.986,25			
MANUTENÇÃO DE CHAFARIZES E CAIXA D'AGUA	17.511.0005.2039.0000						31.449,80
3 DESPESAS CORREN						31.449,80	
3 OUTRAS DESPESAS CORRENTES							
MATERIAL DE CONSUMO			3.3.90.30.00	1.578,80			
OUTROS SERVIÇOS DE TERCEIROS - PESSOA FÍSICA			3.3.90.36.00	28.292,20			
OUTROS SERVIÇOS DE TERCEIROS - PESSOA JURÍDICA			3.3.90.39.00	1.578,80			
SISTEMA DE DIST DE PRODUTOS AGRICOLAS	20.605.0006.1022.0000						5.000,00
4 DESPESAS DE CAPIT						5.000,00	
4 INVESTIMENTOS					5.000,00		
OBRAS E INSTALAÇÕES			4.4.90.51.00	5.000,00			
CONS REFORMAR AMPLIAR E EQUIPAR CASAS DE FARINHA COMUNITAR	20.605.0006.1081.0000						25.840,53
4 DESPESAS DE CAPIT						25.840,53	
4 INVESTIMENTOS					25.840,53		
OBRAS E INSTALAÇÕES			4.4.90.51.00	5.000,00			
OBRAS E INSTALAÇÕES			4.4.90.51.00	20.840,53			
MANUTENÇÃO DAS CASAS DE FARINHA COMUNITARIAS	20.605.0006.2095.0000						20.000,00
3 DESPESAS CORREN						20.000,00	
3 OUTRAS DESPESAS CORRENTES							
MATERIAL DE CONSUMO			3.3.90.30.00	5.000,00			
OUTROS SERVIÇOS DE TERCEIROS - PESSOA FÍSICA			3.3.90.36.00	5.000,00			
OUTROS SERVIÇOS DE TERCEIROS - PESSOA JURÍDICA			3.3.90.39.00	10.000,00			
ADQUISIÇÃO DE TRATOR E IMPLEMENTOS AGRICOLAS	20.606.0006.1007.0000						95.917,50
4 DESPESAS DE CAPIT						95.917,50	
4 INVESTIMENTOS					95.917,50		
EQUIPAMENTOS E MATERIAL PERMANENTE			4.4.90.52.00	95.917,50			
MANUTENÇÃO DA SECRETARIA DE DESENVOLVIMENTO RURAL	20.606.0006.2055.0000						184.174,91
3 DESPESAS CORREN						130.887,41	
1 PESSOAL E ENCARGOS SOCIAIS					61.500,00		
VENCIMENTOS E VANTAGENS FIXAS - PESSOAL CIVIL			3.1.90.11.00	60.000,00			
DESPESAS DE EXERCÍCIOS ANTERIORES			3.1.90.92.00	1.500,00			
3 OUTRAS DESPESAS CORRENTES					69.387,41		
DIÁRIAS - CIVIL			3.3.90.14.00	10.000,00			
MATERIAL DE CONSUMO			3.3.90.30.00	7.000,00			
PASSAGENS E DESPESAS COM LOCOMOÇÃO			3.3.90.33.00	1.500,00			
OUTROS SERVIÇOS DE TERCEIROS - PESSOA FÍSICA			3.3.90.36.00	25.000,00			
OUTROS SERVIÇOS DE TERCEIROS - PESSOA JURÍDICA			3.3.90.39.00	22.987,41			
DESPESAS DE EXERCÍCIOS ANTERIORES			3.3.90.92.00	1.500,00			
INDENIZAÇÕES E RESTITUIÇÕES			3.3.90.93.00	1.400,00			
4 DESPESAS DE CAPIT						53.287,50	
4 INVESTIMENTOS					53.287,50		
EQUIPAMENTOS E MATERIAL PERMANENTE			4.4.90.52.00	53.287,50			



PREFEITURA DE ELISEU MARTINS
PRAÇA GOV. ALBERTO SILVA - CNPJ:06554059/0001-08

Orçamento Programa - Exercício de 2020

Página 17

QUADRO AUXILIAR DE DETALHAMENTO DA DESPESA

Lei: 361, Data: 12/12/2019

ORGÃO 02 PREFEITURA MUNICIPAL
UNIDADE 09 SECRETARIA MUNICIPAL DE DESENVOLVIMENTO RURAL
SUB UNIDADE 00 SECRETARIA MUNICIPAL DE DESENVOLVIMENTO RURAL

Aplicacao Programada	Proj/Ativ	Finalidade	Categoria	Detalhada	TotalGrupo	Total Categ.	Total Func.
		F.R. - C.A.					

TOTAL

378.368,99



PREFEITURA DE ELISEU MARTINS

PRAÇA GOV. ALBERTO SILVA - CNPJ:06554059/0001-08

Orçamento Programa - Exercício de 2020

Página 18

QUADRO AUXILIAR DE DETALHAMENTO DA DESPESA

Lei: 361, Data: 12/12/2019

ORGÃO 02 PREFEITURA MUNICIPAL
UNIDADE 10 SECRETARIA MUNICIPAL DE MEIO AMBIENTE E PESCA
SUB UNIDADE 00 SECRETARIA MUNICIPAL DE MEIO AMBIENTE E PESCA

Aplicação Programada	Proj/Ativ	Finalidade	Categoria	Detalhada	Total Grupo	Total Categ.	Total Func.
		F.R. - C.A.					
ARBORIZAÇÃO DA CIDADE	15.452.0005.2036.0000						4.500,00
3 DESPESAS CORREN						4.500,00	
3 OUTRAS DESPESAS CORRENTES					4.500,00		
MATERIAL DE CONSUMO			3.3.90.30.00	1.500,00			
OUTROS SERVIÇOS DE TERCEIROS - PESSOA FÍSICA			3.3.90.36.00	1.500,00			
OUTROS SERVIÇOS DE TERCEIROS - PESSOA JURÍDICA			3.3.90.39.00	1.500,00			
CONST E REP DE AÇUDES E BARRAGENS	17.511.0006.1005.0000						15.986,25
4 DESPESAS DE CAPIT						15.986,25	
4 INVESTIMENTOS					15.986,25		
OBRAS E INSTALAÇÕES			4.4.90.51.00	15.986,25			
CONSTRUÇÃO E RESTAURAÇÃO DE ATERROS SANITARIOS	17.512.0005.1041.0000						53.287,50
4 DESPESAS DE CAPIT						53.287,50	
4 INVESTIMENTOS					53.287,50		
OBRAS E INSTALAÇÕES			4.4.90.51.00	53.287,50			
MANUTENÇÃO DA SECRETARIA MUNICIPAL DE MEIO AMBIENTE E PESCA	18.541.0004.2069.0000						68.258,75
3 DESPESAS CORREN						68.258,75	
1 PESSOAL E ENCARGOS SOCIAIS					26.643,75		
CONTRATAÇÃO POR TEMPO DETERMINADO			3.1.90.04.00	10.657,50			
VENCIMENTOS E VANTAGENS FIXAS - PESSOAL CIVIL			3.1.90.11.00	15.986,25			
3 OUTRAS DESPESAS CORRENTES					41.615,00		
DIÁRIAS - CIVIL			3.3.90.14.00	20.300,00			
MATERIAL DE CONSUMO			3.3.90.30.00	5.328,75			
OUTROS SERVIÇOS DE TERCEIROS - PESSOA FÍSICA			3.3.90.36.00	10.657,50			
OUTROS SERVIÇOS DE TERCEIROS - PESSOA JURÍDICA			3.3.90.39.00	5.328,75			
AQUISIÇÃO DE VEICULO	18.541.0006.1069.0000						31.972,50
4 DESPESAS DE CAPIT						31.972,50	
4 INVESTIMENTOS					31.972,50		
EQUIPAMENTOS E MATERIAL PERMANENTE			4.4.90.52.00	31.972,50			
RECUPERAÇÃO DE AREAS DE PRESERVAÇÃO AMBIENTAL	18.541.0007.2082.0000						11.190,38
3 DESPESAS CORREN						11.190,38	
3 OUTRAS DESPESAS CORRENTES					11.190,38		
MATERIAL DE CONSUMO			3.3.90.30.00	2.664,38			
OUTROS SERVIÇOS DE TERCEIROS - PESSOA FÍSICA			3.3.90.36.00	3.197,25			
OUTROS SERVIÇOS DE TERCEIROS - PESSOA JURÍDICA			3.3.90.39.00	5.328,75			
PROGRAMA DE DISTRIBUIÇÃO DE ALEVINOS	18.608.0006.2070.0000						15.986,25
3 DESPESAS CORREN						15.986,25	
3 OUTRAS DESPESAS CORRENTES					15.986,25		
MATERIAL DE CONSUMO			3.3.90.30.00	5.328,75			
OUTROS SERVIÇOS DE TERCEIROS - PESSOA FÍSICA			3.3.90.36.00	10.657,50			
TOTAL							201.181,63

**PREFEITURA DE ELISEU MARTINS**

PRAÇA GOV. ALBERTO SILVA - CNPJ:06554059/0001-08

Orçamento Programa - Exercício de 2020

Página 19

QUADRO AUXILIAR DE DETALHAMENTO DA DESPESA

Lei: 361, Data: 12/12/2019

ORGÃO 02 PREFEITURA MUNICIPAL
 UNIDADE 11 SECRETARIA MUNICIPAL DE DESENVOLVIMENTO URBANO
 SUB UNIDADE 00 SECRETARIA MUNICIPAL DE DESENVOLVIMENTO URBANO

Aplicação Programada	Proj/Ativ	Finalidade F.R. - C.A.	Categoria	Detalhada	TotalGrupo	Total Categ.	Total Func.
criação e manutenção do plano diretor	04.451.0004.2096.0000						20.300,00
3 DESPESAS CORREN						20.300,00	
3 OUTRAS DESPESAS CORRENTES					20.300,00		
MATERIAL DE CONSUMO			3.3.90.30.00	5.075,00			
OUTROS SERVIÇOS DE TERCEIROS - PESSOA FÍSICA			3.3.90.36.00	5.075,00			
OUTROS SERVIÇOS DE TERCEIROS - PESSOA JURÍDICA			3.3.90.39.00	10.150,00			
MANUTENÇÃO DA SECRETARIA MUN DE DESENVOL URBANO	04.451.0005.2071.0000						70.339,50
3 DESPESAS CORREN						70.339,50	
1 PESSOAL E ENCARGOS SOCIAIS					21.315,00		
CONTRATAÇÃO POR TEMPO DETERMINADO			3.1.90.04.00	5.328,75			
VENCIMENTOS E VANTAGENS FIXAS - PESSOAL CIVIL			3.1.90.11.00	15.986,25			
3 OUTRAS DESPESAS CORRENTES					49.024,50		
DIÁRIAS - CIVIL			3.3.90.14.00	1.065,75			
MATERIAL DE CONSUMO			3.3.90.30.00	28.643,75			
OUTROS SERVIÇOS DE TERCEIROS - PESSOA FÍSICA			3.3.90.36.00	10.657,50			
OUTROS SERVIÇOS DE TERCEIROS - PESSOA JURÍDICA			3.3.90.39.00	10.657,50			
CONST DE FOSSAS SEPTICAS	08.244.0005.1021.0000						15.000,00
4 DESPESAS DE CAPIT						15.000,00	
4 INVESTIMENTOS					15.000,00		
OBRAS E INSTALAÇÕES			4.4.90.51.00	15.000,00			
PAVIMENTAÇÃO ASFALTICA DE RUAS E AVENIDAS	15.451.0005.1037.0000						53.287,50
4 DESPESAS DE CAPIT						53.287,50	
4 INVESTIMENTOS					53.287,50		
OBRAS E INSTALAÇÕES			4.4.90.51.00	53.287,50			
MANUTENÇÃO DA LIMPEZA PUBLICA	15.451.0005.2033.0000						325.578,80
3 DESPESAS CORREN						325.578,80	
3 OUTRAS DESPESAS CORRENTES					325.578,80		
OUTROS SERVIÇOS DE TERCEIROS - PESSOA FÍSICA			3.3.90.36.00	1.578,80			
OUTROS SERVIÇOS DE TERCEIROS - PESSOA JURÍDICA			3.3.90.39.00	324.000,00			
MANUTENÇÃO DO TERMINAL RODOVIARIO	15.482.0005.2151.0000						30.000,00
3 DESPESAS CORREN						30.000,00	
3 OUTRAS DESPESAS CORRENTES					30.000,00		
MATERIAL DE CONSUMO			3.3.90.30.00	5.000,00			
OUTROS SERVIÇOS DE TERCEIROS - PESSOA FÍSICA			3.3.90.36.00	15.000,00			
OUTROS SERVIÇOS DE TERCEIROS - PESSOA JURÍDICA			3.3.90.39.00	10.000,00			
PROJETO DE EDUCAÇÃO, SEGURANÇA E SINALIZAÇÃO NO TRANSITO	15.782.0005.1042.0000						10.657,50
4 DESPESAS DE CAPIT						10.657,50	
4 INVESTIMENTOS					10.657,50		
OBRAS E INSTALAÇÕES			4.4.90.51.00	10.657,50			
TOTAL							525.163,30



PREFEITURA DE ELISEU MARTINS

PRÇA GOV. ALBERTO SILVA - CNPJ:06554059/0001-08

Orçamento Programa - Exercício de 2020

Página 20

QUADRO AUXILIAR DE DETALHAMENTO DA DESPESA

Lei: 361, Data: 12/12/2019

ORGÃO 02 PREFEITURA MUNICIPAL
UNIDADE 12 SECRETARIA MUNICIPAL DE OBRAS
SUB UNIDADE 00 SECRETARIA MUNICIPAL DE OBRAS

Aplicacao Programada	Proj/Ativ	Finalidade F.R. - C.A.	Categoria	Detalhada	TotalGrupo	Total Categ.	Total Func.
MANUTENÇÃO DA SECRETARIA DE OBRAS PUBLICAS E SERVIÇOS URBANO	04.451.0005.2032.0000						442.829,24
3 DESPESAS CORREN						432.829,24	
1 PESSOAL E ENCARGOS SOCIAIS					100.000,00		
VENCIMENTOS E VANTAGENS FIXAS - PESSOAL CIVIL			3.1.90.11.00	100.000,00			
3 OUTRAS DESPESAS CORRENTES					332.829,24		
DIÁRIAS - CIVIL			3.3.90.14.00	3.157,61			
MATERIAL DE CONSUMO			3.3.90.30.00	155.404,63			
OUTROS SERVIÇOS DE TERCEIROS - PESSOA FÍSICA			3.3.90.36.00	74.267,00			
OUTROS SERVIÇOS DE TERCEIROS - PESSOA JURÍDICA			3.3.90.39.00	100.000,00			
4 DESPESAS DE CAPIT						10.000,00	
4 INVESTIMENTOS					10.000,00		
EQUIPAMENTOS E MATERIAL PERMANENTE			4.4.90.52.00	10.000,00			
CCOSTRUÇÃO DE UM PORTAL	15.126.0004.2100.0000						10.000,00
3 DESPESAS CORREN						10.000,00	
3 OUTRAS DESPESAS CORRENTES					10.000,00		
OUTROS SERVIÇOS DE TERCEIROS - PESSOA FÍSICA			3.3.90.36.00	5.000,00			
OUTROS SERVIÇOS DE TERCEIROS - PESSOA JURÍDICA			3.3.90.39.00	5.000,00			
CONST REST E AMPL DO PREDIO DA PREFEITURA	15.451.0004.1023.0000						50.000,00
4 DESPESAS DE CAPIT						50.000,00	
4 INVESTIMENTOS					50.000,00		
OBRAS E INSTALAÇÕES			4.4.90.51.00	50.000,00			
AQUISIÇÃO DE EQUIPAMENTOS P/ SECRETARIA DE OBRAS	15.451.0005.1011.0000						20.300,00
4 DESPESAS DE CAPIT						20.300,00	
4 INVESTIMENTOS					20.300,00		
EQUIPAMENTOS E MATERIAL PERMANENTE			4.4.90.52.00	20.300,00			
CONST E REFORMA DDE PRAÇAS PUBLICAS	15.451.0005.1014.0000						53.287,50
4 DESPESAS DE CAPIT						53.287,50	
4 INVESTIMENTOS					53.287,50		
OBRAS E INSTALAÇÕES			4.4.90.51.00	53.287,50			
AQUISIÇÃO DE IMOVEIS	15.451.0005.1015.0000						31.972,50
4 DESPESAS DE CAPIT						31.972,50	
4 INVESTIMENTOS					31.972,50		
AQUISIÇÃO DE IMÓVEIS			4.4.90.61.00	31.972,50			
ABERTURA DE RUAS E AVENIDAS	15.451.0005.1017.0000						20.000,00
4 DESPESAS DE CAPIT						20.000,00	
4 INVESTIMENTOS					20.000,00		
OBRAS E INSTALAÇÕES			4.4.90.51.00	20.000,00			
AQUISIÇÃO DE VEICULO PARA SECRETARIA DE OBRAS	15.451.0005.1027.0000						31.972,50
4 DESPESAS DE CAPIT						31.972,50	
4 INVESTIMENTOS					31.972,50		
EQUIPAMENTOS E MATERIAL PERMANENTE			4.4.90.52.00	31.972,50			
URBANIZAÇÃO DE AVENIDAS	15.451.0005.1101.0000						20.300,00
4 DESPESAS DE CAPIT						20.300,00	

ELISEU MARTINS - PI

LOA 2020



PREFEITURA DE ELISEU MARTINS
PRAÇA GOV. ALBERTO SILVA - CNPJ:06554059/0001-08

Orçamento Programa - Exercício de 2020

Página 21

QUADRO AUXILIAR DE DETALHAMENTO DA DESPESA

Lei: 361, Data: 12/12/2019

ORGÃO 02 PREFEITURA MUNICIPAL
UNIDADE 12 SECRETARIA MUNICIPAL DE OBRAS
SUB UNIDADE 00 SECRETARIA MUNICIPAL DE OBRAS

Aplicação Programada	Proj/Ativ	Finalidade	Categoria	Detalhada	TotalGrupo	Total Categ.	Total Func.
		F.R. - C.A.					
URBANIZAÇÃO DE AVENIDAS	15.451.0005.1101.0000						20.300,00
4 DESPESAS DE CAPIT						20.300,00	
4 INVESTIMENTOS					20.300,00		
OBRAS E INSTALAÇÕES			4.4.90.51.00	20.300,00			
MANUT DA REDE DE DIST DE ENERGIA E DA ILUMINAÇÃO PÚBLICA	15.451.0005.2034.0000						62.323,04
3 DESPESAS CORREN						62.323,04	
3 OUTRAS DESPESAS CORRENTES					62.323,04		
MATERIAL DE CONSUMO			3.3.90.30.00	10.073,04			
OUTROS SERVIÇOS DE TERCEIROS - PESSOA FÍSICA			3.3.90.36.00	50.750,00			
OUTROS SERVIÇOS DE TERCEIROS - PESSOA JURÍDICA			3.3.90.39.00	1.500,00			
MANUT DE ESGOTOS, SARGETAS E MEIO FIO	15.451.0005.2035.0000						3.000,00
3 DESPESAS CORREN						3.000,00	
3 OUTRAS DESPESAS CORRENTES					3.000,00		
MATERIAL DE CONSUMO			3.3.90.30.00	1.500,00			
OUTROS SERVIÇOS DE TERCEIROS - PESSOA FÍSICA			3.3.90.36.00	1.500,00			
MANUTENÇÃO DOS SERVIÇOS DE CORREIÇÃO	15.451.0005.2101.0000						15.000,00
3 DESPESAS CORREN						15.000,00	
3 OUTRAS DESPESAS CORRENTES					15.000,00		
MATERIAL DE CONSUMO			3.3.90.30.00	5.000,00			
OUTROS SERVIÇOS DE TERCEIROS - PESSOA FÍSICA			3.3.90.36.00	5.000,00			
OUTROS SERVIÇOS DE TERCEIROS - PESSOA JURÍDICA			3.3.90.39.00	5.000,00			
AQUISIÇÃO DE PATRULHA MECANIZADA	15.452.0005.1028.0000						20.000,00
4 DESPESAS DE CAPIT						20.000,00	
4 INVESTIMENTOS					20.000,00		
EQUIPAMENTOS E MATERIAL PERMANENTE			4.4.90.52.00	20.000,00			
CONSTRUÇÃO E RESTAURAÇÃO DE CEMITERIOS	15.452.0005.1035.0000						21.315,00
4 DESPESAS DE CAPIT						21.315,00	
4 INVESTIMENTOS					21.315,00		
OBRAS E INSTALAÇÕES			4.4.90.51.00	21.315,00			
REFORMA E AMPLIAÇÃO DE LOGRADOUROS PÚBLICOS	15.452.0005.1103.0000						37.750,00
4 DESPESAS DE CAPIT						37.750,00	
4 INVESTIMENTOS					37.750,00		
OBRAS E INSTALAÇÕES			4.4.90.51.00	37.750,00			
MANUTENÇÃO DOS POÇOS, CHAFARIZES E CAIXAS D'ÁGUA	15.452.0005.2150.0000						79.173,19
3 DESPESAS CORREN						79.173,19	
3 OUTRAS DESPESAS CORRENTES					79.173,19		
MATERIAL DE CONSUMO			3.3.90.30.00	10.150,00			
OUTROS SERVIÇOS DE TERCEIROS - PESSOA FÍSICA			3.3.90.36.00	48.723,19			
OUTROS SERVIÇOS DE TERCEIROS - PESSOA JURÍDICA			3.3.90.39.00	20.300,00			
CONST. DE REST. DE GALERIAS E CANAIS DE BRENAGENS	15.512.0005.1100.0000						25.000,00
4 DESPESAS DE CAPIT						25.000,00	
4 INVESTIMENTOS					25.000,00		
OBRAS E INSTALAÇÕES			4.4.90.51.00	25.000,00			

ELISEU MARTINS - PI

LOA 2020



PREFEITURA DE ELISEU MARTINS
 PRAÇA GOV. ALBERTO SILVA - CNPJ:06554059/0001-08

Orçamento Programa - Exercício de 2020

Página 22

QUADRO AUXILIAR DE DETALHAMENTO DA DESPESA

Lei: 361, Data: 12/12/2019

ORGÃO 02 PREFEITURA MUNICIPAL
 UNIDADE 12 SECRETARIA MUNICIPAL DE OBRAS
 SUB UNIDADE 00 SECRETARIA MUNICIPAL DE OBRAS

Aplicação Programada	Proj/Ativ	Finalidade F.R. - C.A.	Categoria	Detalhada	TotalGrupo	Total Categ.	Total Func.
CONST. DE REST. DE GALERIAS E CANAIS DE BRENAGENS	15.512.0005.1100.0000						25.000,00
IMPLANTAÇÃO, AMPL. DA REDE DE ELETRI. RURAL	15.752.0005.1016.0000						50.750,00
4 DESPESAS DE CAPIT						50.750,00	
4 INVESTIMENTOS					50.750,00		
4 OBRAS E INSTALAÇÕES			4.4.90.51.00	50.750,00			
INST DE ESTRADAS VICINAIS	15.782.0005.1002.0000						50.000,00
4 DESPESAS DE CAPIT						50.000,00	
4 INVESTIMENTOS					50.000,00		
4 OBRAS E INSTALAÇÕES			4.4.90.51.00	50.000,00			
MANUT. DO SETOR DE ESTRADAS VICINAIS	15.782.0005.2056.0000						80.051,30
3 DESPESAS CORREN						55.051,30	
3 OUTRAS DESPESAS CORRENTES					55.051,30		
MATERIAL DE CONSUMO			3.3.90.30.00	1.578,80			
OUTROS SERVIÇOS DE TERCEIROS - PESSOA FÍSICA			3.3.90.36.00	31.972,50			
OUTROS SERVIÇOS DE TERCEIROS - PESSOA FÍSICA			3.3.90.36.00	10.000,00			
OUTROS SERVIÇOS DE TERCEIROS - PESSOA JURÍDICA			3.3.90.39.00	1.500,00			
OUTROS SERVIÇOS DE TERCEIROS - PESSOA JURÍDICA			3.3.90.39.00	10.000,00			
4 DESPESAS DE CAPIT						25.000,00	
4 INVESTIMENTOS					25.000,00		
4 EQUIPAMENTOS E MATERIAL PERMANENTE			4.4.90.52.00	25.000,00			
CONSTRUÇÃO E RECUP DE MORADIAS POPULARES	16.482.0010.1104.0000						50.750,00
4 DESPESAS DE CAPIT						50.750,00	
4 INVESTIMENTOS					50.750,00		
4 OBRAS E INSTALAÇÕES			4.4.90.51.00	50.750,00			
PROJETO MINHA CASA, MINHA VIDA	16.482.0010.1105.0000						25.000,00
4 DESPESAS DE CAPIT						25.000,00	
4 INVESTIMENTOS					25.000,00		
4 OBRAS E INSTALAÇÕES			4.4.90.51.00	25.000,00			
MELHORIA HABITACIONAL	16.482.0010.2102.0000						30.450,00
3 DESPESAS CORREN						30.450,00	
3 OUTRAS DESPESAS CORRENTES					30.450,00		
MATERIAL DE CONSUMO			3.3.90.30.00	5.075,00			
OUTROS SERVIÇOS DE TERCEIROS - PESSOA FÍSICA			3.3.90.36.00	10.150,00			
OUTROS SERVIÇOS DE TERCEIROS - PESSOA JURÍDICA			3.3.90.39.00	15.225,00			
CONST DE PONTES E BUEIROS	16.782.0005.1006.0000						20.000,00
4 DESPESAS DE CAPIT						20.000,00	
4 INVESTIMENTOS					20.000,00		
4 OBRAS E INSTALAÇÕES			4.4.90.51.00	20.000,00			
MANUT. DO SETOR DE ESTRADAS VICINAIS	16.782.0005.2056.0000						1.578,80
3 DESPESAS CORREN						1.578,80	
1 PESSOAL E ENCARGOS SOCIAIS					1.578,80		
VENCIMENTOS E VANTAGENS FIXAS - PESSOAL CIVIL			3.1.90.11.00	1.578,80			
CONST REF EQUIPAR POÇOS, CHAFARIZES E CAIXAS D'ÁGUA	17.511.0005.1003.0000						10.657,50
4 DESPESAS DE CAPIT						10.657,50	

ELISEU MARTINS - PI

LOA 2020



PREFEITURA DE ELISEU MARTINS
PRAÇA GOV. ALBERTO SILVA - CNPJ:06554059/0001-08

Orçamento Programa - Exercício de 2020

Página 23

QUADRO AUXILIAR DE DETALHAMENTO DA DESPESA

Lei: 361, Data: 12/12/2019

ORGÃO 02 PREFEITURA MUNICIPAL
UNIDADE 12 SECRETARIA MUNICIPAL DE OBRAS
SUB UNIDADE 00 SECRETARIA MUNICIPAL DE OBRAS

Aplicação Programada	Proj/Ativ	Finalidade F.R. - C.A.	Categoria	Detalhada	TotalGrupo	Total Categ.	Total Func.
CONST REF EQUIPAR POÇOS, CHAFARIZES E CAIXAS D'ÁGUA	17.511.0005.1003.0000						10.657,50
4 DESPESAS DE CAPITAL						10.657,50	
4 INVESTIMENTOS					10.657,50		
4 OBRAS E INSTALAÇÕES			4.4.90.51.00	10.657,50			
CONSTRUÇÃO DE CALÇAMENTO	17.512.0005.1012.0000						150.000,00
4 DESPESAS DE CAPITAL						150.000,00	
4 INVESTIMENTOS					150.000,00		
4 OBRAS E INSTALAÇÕES			4.4.90.51.00	50.000,00			
4 OBRAS E INSTALAÇÕES			4.4.90.51.00	80.000,00			
4 OBRAS E INSTALAÇÕES			4.4.90.51.00	20.000,00			
CONSTRUÇÃO DE GALERIAS, PASSAGEM MOLHADA E PONTES	17.512.0005.1019.0000						100.000,00
4 DESPESAS DE CAPITAL						100.000,00	
4 INVESTIMENTOS					100.000,00		
4 OBRAS E INSTALAÇÕES			4.4.90.51.00	100.000,00			
CONSTRUÇÃO E INSTAL DE LAVANDERIAS PÚBLICAS	17.512.0005.1040.0000						21.315,00
4 DESPESAS DE CAPITAL						21.315,00	
4 INVESTIMENTOS					21.315,00		
4 OBRAS E INSTALAÇÕES			4.4.90.51.00	10.657,50			
4 EQUIPAMENTOS E MATERIAL PERMANENTE			4.4.90.52.00	10.657,50			
IMPLANTAÇÃO DE FOSSAS SEPTICAS	17.512.0005.1106.0000						50.750,00
4 DESPESAS DE CAPITAL						50.750,00	
4 INVESTIMENTOS					50.750,00		
4 OBRAS E INSTALAÇÕES			4.4.90.51.00	50.750,00			
MELHORIA SANITÁRIA DOMICILIAR	17.512.0005.1107.0000						50.750,00
4 DESPESAS DE CAPITAL						50.750,00	
4 INVESTIMENTOS					50.750,00		
4 OBRAS E INSTALAÇÕES			4.4.90.51.00	50.750,00			
4 OBRAS E INSTALAÇÕES			4.4.90.51.00				
RECUPERAÇÃO E CONSERV DOS CALÇAMENTOS	17.512.0005.2037.0000						75.000,00
3 DESPESAS CORRENTES						75.000,00	
3 OUTRAS DESPESAS CORRENTES					75.000,00		
3 OUTROS SERVIÇOS DE TERCEIROS - PESSOA FÍSICA			3.3.90.36.00	25.000,00			
3 OUTROS SERVIÇOS DE TERCEIROS - PESSOA JURÍDICA			3.3.90.39.00	50.000,00			
MANUTENÇÃO DA REDE DE ABAST. D'ÁGUA	17.512.0005.2038.0000						15.724,88
3 DESPESAS CORRENTES						15.724,88	
3 OUTRAS DESPESAS CORRENTES					15.724,88		
3 MATERIAL DE CONSUMO			3.3.90.30.00	1.578,80			
3 OUTROS SERVIÇOS DE TERCEIROS - PESSOA FÍSICA			3.3.90.36.00	7.073,04			
3 OUTROS SERVIÇOS DE TERCEIROS - PESSOA JURÍDICA			3.3.90.39.00	7.073,04			
CONST RECUP DE AÇUDES, BARRAGENS E BARREIROS	17.605.0005.1108.0000						50.750,00
4 DESPESAS DE CAPITAL						50.750,00	
4 INVESTIMENTOS					50.750,00		
4 OBRAS E INSTALAÇÕES			4.4.90.51.00	50.750,00			



PREFEITURA DE ELISEU MARTINS
PRAÇA GOV. ALBERTO SILVA - CNPJ:06554059/0001-08

Orçamento Programa - Exercício de 2020

Página 24

QUADRO AUXILIAR DE DETALHAMENTO DA DESPESA

Lei: 361, Data: 12/12/2019

ORGÃO 02 PREFEITURA MUNICIPAL
UNIDADE 12 SECRETARIA MUNICIPAL DE OBRAS
SUB UNIDADE 00 SECRETARIA MUNICIPAL DE OBRAS

Aplicação Programada	Proj/Ativ	Finalidade F.R. - C.A.	Categoria	Detalhada	TotalGrupo	Total Categ.	Total Func.
----------------------	-----------	---------------------------	-----------	-----------	------------	--------------	-------------

TOTAL

1.777.750,45



PREFEITURA DE ELISEU MARTINS

PRAÇA GOV. ALBERTO SILVA - CNPJ:06554059/0001-08

Orçamento Programa - Exercício de 2020

Página 25

QUADRO AUXILIAR DE DETALHAMENTO DA DESPESA

Lei: 361, Data: 12/12/2019

ORGÃO	02	PREFEITURA MUNICIPAL					
UNIDADE	13	SECRETARIA MUNICIPAL DE CULTURA E INCLUSÃO SOCIAL					
SUB UNIDADE	00	SECRETARIA MUNICIPAL DE CULTURA E INCLUSÃO SOCIAL					
Aplicacao Programada	Proj/Ativ	Finalidade	Categoria	Detalhada	TotalGrupo	Total Categ.	Total Func.
F.R. - C.A.							
MANUTENÇÃO DA BIBLIOTECA MUNICIPAL	13.361.0011.2020.0000						117.232,50
3 DESPESAS CORREN						117.232,50	
1 PESSOAL E ENCARGOS SOCIAIS					53.287,50		
VENCIMENTOS E VANTAGENS FIXAS - PESSOAL CIVIL			3.1.90.11.00	53.287,50			
3 OUTRAS DESPESAS CORRENTES					63.945,00		
MATERIAL DE CONSUMO			3.3.90.30.00	10.657,50			
OUTROS SERVIÇOS DE TERCEIROS - PESSOA FÍSICA			3.3.90.36.00	53.287,50			
ADQUISIÇÃO DE EQUIPAMENTOS	13.392.0011.1079.0000						10.657,50
4 DESPESAS DE CAPT						10.657,50	
4 INVESTIMENTOS					10.657,50		
EQUIPAMENTOS E MATERIAL PERMANENTE			4.4.90.52.00	10.657,50			
MANUTENÇÃO DO SETOR CULTURAL	13.392.0011.2029.0000						7.500,00
3 DESPESAS CORREN						7.500,00	
1 PESSOAL E ENCARGOS SOCIAIS					1.500,00		
VENCIMENTOS E VANTAGENS FIXAS - PESSOAL CIVIL			3.1.90.11.00	1.500,00			
3 OUTRAS DESPESAS CORRENTES					6.000,00		
MATERIAL DE CONSUMO			3.3.90.30.00	1.500,00			
OUTROS SERVIÇOS DE TERCEIROS - PESSOA FÍSICA			3.3.90.36.00	1.500,00			
OUTROS SERVIÇOS DE TERCEIROS - PESSOA JURÍDICA			3.3.90.39.00	1.500,00			
DESPESAS DE EXERCÍCIOS ANTERIORES			3.3.90.92.00	1.500,00			
REALIZAÇÃO DE ATIVIDADES CULTURAIS NO MUNICÍPIO	13.392.0011.2072.0000						26.315,00
3 DESPESAS CORREN						26.315,00	
3 OUTRAS DESPESAS CORRENTES					26.315,00		
MATERIAL DE CONSUMO			3.3.90.30.00	5.000,00			
OUTROS SERVIÇOS DE TERCEIROS - PESSOA FÍSICA			3.3.90.36.00	10.657,50			
OUTROS SERVIÇOS DE TERCEIROS - PESSOA JURÍDICA			3.3.90.39.00	10.657,50			
TOTAL							161.705,00

**PREFEITURA DE ELISEU MARTINS**

PRAÇA GOV. ALBERTO SILVA - CNPJ:06554059/0001-08

Orçamento Programa - Exercício de 2020

Página 26

QUADRO AUXILIAR DE DETALHAMENTO DA DESPESA

Lei: 361, Data: 12/12/2019

ORGÃO 02 PREFEITURA MUNICIPAL
 UNIDADE 14 SECRETARIA MUNICIPAL DE JUVENTUDE, ESPORTE E LAZER
 SUB UNIDADE 00 SECRETARIA MUNICIPAL DE JUVENTUDE, ESPORTE E LAZER

Aplicação Programada	Proj/Ativ	Finalidade F.R. - C.A.	Categoria	Detalhada	Total Grupo	Total Categ.	Total Func.
MANUTENÇÃO DA SECRETARIA DE JUVENTUDE, ESPORTE E LAZER	04.812.0012.2026.0000						43.000,00
3 DESPESAS CORREN						43.000,00	
1 PESSOAL E ENCARGOS SOCIAIS					30.000,00		
VENCIMENTOS E VANTAGENS FIXAS - PESSOAL CIVIL			3.1.90.11.00	30.000,00			
3 OUTRAS DESPESAS CORRENTES					13.000,00		
DIÁRIAS - CIVIL			3.3.90.14.00	1.500,00			
MATERIAL DE CONSUMO			3.3.90.30.00	1.500,00			
MATERIAL, BEM OU SERVIÇO PARA DISTRIBUIÇÃO GRATUITA			3.3.90.32.00	1.500,00			
OUTROS SERVIÇOS DE TERCEIROS - PESSOA FÍSICA			3.3.90.36.00	3.500,00			
OUTROS SERVIÇOS DE TERCEIROS - PESSOA JURÍDICA			3.3.90.39.00	5.000,00			
AÇÕES VOLTADAS A JUVENTUDE	14.131.0010.2073.0000						13.000,00
3 DESPESAS CORREN						13.000,00	
1 PESSOAL E ENCARGOS SOCIAIS					7.000,00		
CONTRATAÇÃO POR TEMPO DETERMINADO			3.1.90.04.00	2.000,00			
VENCIMENTOS E VANTAGENS FIXAS - PESSOAL CIVIL			3.1.90.11.00	5.000,00			
3 OUTRAS DESPESAS CORRENTES					6.000,00		
DIÁRIAS - CIVIL			3.3.90.14.00	1.000,00			
MATERIAL DE CONSUMO			3.3.90.30.00	2.000,00			
OUTROS SERVIÇOS DE TERCEIROS - PESSOA FÍSICA			3.3.90.36.00	2.000,00			
OUTROS SERVIÇOS DE TERCEIROS - PESSOA JURÍDICA			3.3.90.39.00	1.000,00			
CONST. RECUP. DE PRAÇAS, PARQUES E ÁREAS DE LAZER	15.452.0012.1020.0000						79.140,75
4 DESPESAS DE CAPIT						79.140,75	
4 INVESTIMENTOS					79.140,75		
OBRAS E INSTALAÇÕES			4.4.90.51.00	79.140,75			
AQUISIÇÃO DE EQUIPAMENTOS E MAT. PERMANENTE	27.812.0012.1039.0000						5.000,00
4 DESPESAS DE CAPIT						5.000,00	
4 INVESTIMENTOS					5.000,00		
EQUIPAMENTOS E MATERIAL PERMANENTE			4.4.90.52.00	5.000,00			
CONST. RECUP. AMPLIAÇÃO DE QUADRAS, CAMPO E ESTADIO DE FUTEBOL	27.812.0012.2027.0000						74.390,73
3 DESPESAS CORREN						6.694,12	
3 OUTRAS DESPESAS CORRENTES					6.694,12		
MATERIAL DE CONSUMO			3.3.90.30.00	1.578,80			
OUTROS SERVIÇOS DE TERCEIROS - PESSOA FÍSICA			3.3.90.36.00	3.536,52			
OUTROS SERVIÇOS DE TERCEIROS - PESSOA JURÍDICA			3.3.90.39.00	1.578,80			
4 DESPESAS DE CAPIT						67.696,61	
4 INVESTIMENTOS					67.696,61		
OBRAS E INSTALAÇÕES			4.4.90.51.00	37.696,61			
EQUIPAMENTOS E MATERIAL PERMANENTE			4.4.90.52.00	30.000,00			
MANUTENÇÃO E CONSERVAÇÃO DE PRAÇAS, PARQUES E ÁREAS DE LAZER	27.812.0012.2103.0000						15.000,00
3 DESPESAS CORREN						15.000,00	
3 OUTRAS DESPESAS CORRENTES					15.000,00		
MATERIAL DE CONSUMO			3.3.90.30.00	5.000,00			
OUTROS SERVIÇOS DE TERCEIROS - PESSOA FÍSICA			3.3.90.36.00	5.000,00			
OUTROS SERVIÇOS DE TERCEIROS - PESSOA JURÍDICA			3.3.90.39.00	5.000,00			



PREFEITURA DE ELISEU MARTINS
PRAÇA GOV. ALBERTO SILVA - CNPJ:06554059/0001-08

Orçamento Programa - Exercício de 2020

Página 27

QUADRO AUXILIAR DE DETALHAMENTO DA DESPESA

Lei: 361, Data: 12/12/2019

ORGÃO 02 PREFEITURA MUNICIPAL
UNIDADE 14 SECRETARIA MUNICIPAL DE JUVENTUDE, ESPORTE E LAZER
SUB UNIDADE 00 SECRETARIA MUNICIPAL DE JUVENTUDE, ESPORTE E LAZER

Aplicacao Programada	Proj/Ativ	Finalidade	Categoria	Detalhada	TotalGrupo	Total Categ.	Total Func.
F.R. - C.A.							
TOTAL						229.531,48	



PREFEITURA DE ELISEU MARTINS
PRAÇA GOV. ALBERTO SILVA - CNPJ:06554059/0001-08

Orçamento Programa - Exercício de 2020

Página 28

QUADRO AUXILIAR DE DETALHAMENTO DA DESPESA

Lei: 361, Data: 12/12/2019

ORGÃO 03 FUNDO PREVIDENCIA PRÓPRIA
UNIDADE 03 FUNDO PREVIDENCIA PRÓPRIA
SUB UNIDADE 00 FUNDO PREVIDENCIA PRÓPRIA

Aplicacao Programada	Proj/Ativ	Finalidade	Categoria	Detalhada	TotalGrupo	Total Categ.	Total Func.
F.R. - C.A.							
MANUTENÇÃO DO FUNDO PREVIDENCIA	09.272.0009.2253.0000						123.500,00
3 DESPESAS CORREN						109.500,00	
1 PESSOAL E ENCARGOS SOCIAIS					17.000,00		
VENCIMENTOS E VANTAGENS FIXAS - PESSOAL CIVIL			3.1.90.11.00	15.000,00			
OBRIGAÇÕES PATRONAIS			3.1.90.13.00	1.000,00			
CONTRIBUIÇÕES PATRONAIS			3.1.91.13.00	1.000,00			
3 OUTRAS DESPESAS CORRENTES					92.500,00		
DIÁRIAS - CIVIL			3.3.90.14.00	4.500,00			
MATERIAL DE CONSUMO			3.3.90.30.00	6.000,00			
PASSAGENS E DESPESAS COM LOCOMOÇÃO			3.3.90.33.00	1.000,00			
SERVIÇOS DE CONSULTORIA			3.3.90.35.00	70.000,00			
OUTROS SERVIÇOS DE TERCEIROS - PESSOA FÍSICA			3.3.90.36.00	5.000,00			
OUTROS SERVIÇOS DE TERCEIROS - PESSOA JURÍDICA			3.3.90.39.00	5.000,00			
SERVIÇOS DE TECNOLOGIA DA INFORMAÇÃO E COMUNICAÇÃO			3.3.90.40.00	1.000,00			
4 DESPESAS DE CAPIT						14.000,00	
4 INVESTIMENTOS					14.000,00		
OBRAS E INSTALAÇÕES			4.4.90.51.00	2.000,00			
EQUIPAMENTOS E MATERIAL PERMANENTE			4.4.90.52.00	12.000,00			
GESTÃO DOS BENEFÍCIOS PREVIDENCIARIOS	09.272.0009.2254.0000						806.000,00
3 DESPESAS CORREN						806.000,00	
1 PESSOAL E ENCARGOS SOCIAIS					780.000,00		
APOSENTADORIAS DO RPPS, RESERVA REMUNERADA E REFOF			3.1.90.01.00	580.000,00			
PENSÕES DO RPPS E DO MILITAR			3.1.90.03.00	60.000,00			
OUTROS BENEFÍCIOS PREVIDENCIÁRIOS DO SERVIDOR OU DO I			3.1.90.05.00	140.000,00			
3 OUTRAS DESPESAS CORRENTES					26.000,00		
COMPENSAÇÕES AO RGPS			3.3.90.98.00	26.000,00			
RESERVA DE CONTINGENCIA DO RPPS	99.999.0009.2255.0000						178.000,00
9 RESERVA DE CONTI						178.000,00	
9 RESERVA DE CONTINGÊNCIA					178.000,00		
RESERVA DE CONTINGÊNCIA			9.9.99.99.00	178.000,00			
TOTAL						1.107.500,00	

**PREFEITURA DE ELISEU MARTINS**

PRAÇA GOV. ALBERTO SILVA - CNPJ:06554059/0001-08

Orçamento Programa - Exercício de 2020

Página 29

QUADRO AUXILIAR DE DETALHAMENTO DA DESPESA

Lei: 361, Data: 12/12/2019

ORGÃO 04 SERVIÇO AUTONOMO DE ÁGUA E ESGOTO - SAAE
 UNIDADE 01 SERVIÇO AUTONOMO DE ÁGUA E ESGOTO - SAAE
 SUB UNIDADE 00 SERVIÇO AUTONOMO DE ÁGUA E ESGOTO - SAAE

Aplicacao Programada	Proj/Ativ	Finalidade F.R. - C.A.	Categoria	Detalhada	TotalGrupo	Total Categ.	Total Func.
MANUTENÇÃO DOS SERVIÇOS ADMINISTRATIVOS DO SAAE	04.605.0013.2260.0000						319.500,00
3	DESPESAS CORREN					319.500,00	
1	PESSOAL E ENCARGOS SOCIAIS				129.500,00		
	CONTRATAÇÃO POR TEMPO DETERMINADO		3.1.90.04.00	5.000,00			
	VENCIMENTOS E VANTAGENS FIXAS - PESSOAL CIVIL		3.1.90.11.00	76.500,00			
	OBRIGAÇÕES PATRONAIS		3.1.90.13.00	33.000,00			
	CONTRIBUIÇÕES PATRONAIS		3.1.91.13.00	15.000,00			
3	OUTRAS DESPESAS CORRENTES				190.000,00		
	DIÁRIAS - CIVIL		3.3.90.14.00	10.000,00			
	MATERIAL DE CONSUMO		3.3.90.30.00	80.000,00			
	OUTROS SERVIÇOS DE TERCEIROS - PESSOA FÍSICA		3.3.90.36.00	50.000,00			
	OUTROS SERVIÇOS DE TERCEIROS - PESSOA JURÍDICA		3.3.90.39.00	50.000,00			
MANUTENÇÃO DO DEPARTAMENTO DE ABASTECIMENTO D'ÁGUA	04.605.0013.2261.0000						557.000,00
3	DESPESAS CORREN					427.000,00	
1	PESSOAL E ENCARGOS SOCIAIS				127.000,00		
	VENCIMENTOS E VANTAGENS FIXAS - PESSOAL CIVIL		3.1.90.11.00	100.000,00			
	OBRIGAÇÕES PATRONAIS		3.1.90.13.00	22.000,00			
	CONTRIBUIÇÕES PATRONAIS		3.1.91.13.00	5.000,00			
3	OUTRAS DESPESAS CORRENTES				300.000,00		
	MATERIAL DE CONSUMO		3.3.90.30.00	100.000,00			
	OUTROS SERVIÇOS DE TERCEIROS - PESSOA FÍSICA		3.3.90.36.00	50.000,00			
	OUTROS SERVIÇOS DE TERCEIROS - PESSOA JURÍDICA		3.3.90.39.00	150.000,00			
4	DESPESAS DE CAPIT					130.000,00	
4	INVESTIMENTOS				130.000,00		
	OBRAS E INSTALAÇÕES		4.4.90.51.00	80.000,00			
	EQUIPAMENTOS E MATERIAL PERMANENTE		4.4.90.52.00	50.000,00			
TOTAL							876.500,00



PREFEITURA DE ELISEU MARTINS
PRAÇA GOV. ALBERTO SILVA - CNPJ:06554059/0001-08

Orçamento Programa - Exercício de 2020

Página 30

QUADRO AUXILIAR DE DETALHAMENTO DA DESPESA

Lei: 361, Data: 12/12/2019

ORGÃO 05 SECRETARIA MUNICIPAL DE SAÚDE
UNIDADE 02 FUNDO MUNICIPAL DE SAÚDE
SUB UNIDADE 00 FUNDO MUNICIPAL DE SAÚDE

Aplicação Programada	Proj/Ativ	Finalidade F.R. - C.A.	Categoria	Detalhada	Total Grupo	Total Categ.	Total Func.
CONST. AMPL. PREDIOS E ORGÃOS DESTIN. AÇÕES DE SAÚDE	10.301.0003.1024.0000						50.000,00
4 DESPESAS DE CAPIT						50.000,00	
4 INVESTIMENTOS					50.000,00		
OBRAS E INSTALAÇÕES			4.4.90.51.00	50.000,00			
AQUIS. DE EQUIP. E MATERIAL PERMANENTE	10.301.0003.1025.0000						30.657,50
4 DESPESAS DE CAPIT						30.657,50	
4 INVESTIMENTOS					30.657,50		
OBRAS E INSTALAÇÕES			4.4.90.51.00	20.000,00			
EQUIPAMENTOS E MATERIAL PERMANENTE			4.4.90.52.00	10.657,50			
CONSTRUIR E EQUIPAR ACADEMIA DE SAÚDE	10.301.0003.1030.0000						100.000,00
4 DESPESAS DE CAPIT						100.000,00	
4 INVESTIMENTOS					100.000,00		
OBRAS E INSTALAÇÕES			4.4.90.51.00	50.000,00			
EQUIPAMENTOS E MATERIAL PERMANENTE			4.4.90.52.00	50.000,00			
AQUISIÇÃO DE UNIDADE MOVEL DE SAÚDE	10.301.0003.1111.0000						15.000,00
4 DESPESAS DE CAPIT						15.000,00	
4 INVESTIMENTOS					15.000,00		
OBRAS E INSTALAÇÕES			4.4.90.51.00	15.000,00			
criação do ati - academia demanda de terceira idade	10.301.0003.1112.0000						30.000,00
4 DESPESAS DE CAPIT						30.000,00	
4 INVESTIMENTOS					30.000,00		
OBRAS E INSTALAÇÕES			4.4.90.51.00	30.000,00			
MANUTENÇÃO DO SISTEMA DE ATENDIMENTO MOVEL DE URGENCIA	10.301.0003.2004.0000						183.004,75
3 DESPESAS CORREN						177.929,75	
1 PESSOAL E ENCARGOS SOCIAIS					162.197,25		
CONTRATAÇÃO POR TEMPO DETERMINADO			3.1.90.04.00	2.131,50			
VENCIMENTOS E VANTAGENS FIXAS - PESSOAL CIVIL			3.1.90.11.00	144.000,00			
OBRIGAÇÕES PATRONAIS			3.1.90.13.00	15.000,00			
OUTRAS DESPESAS VARIÁVEIS - PESSOAL CIVIL			3.1.90.16.00	1.065,75			
3 OUTRAS DESPESAS CORRENTES					15.732,50		
CONTRATAÇÃO POR TEMPO DETERMINADO			3.3.90.04.00	1.065,75			
MATERIAL DE CONSUMO			3.3.90.30.00	2.131,50			
OUTROS SERVIÇOS DE TERCEIROS - PESSOA FÍSICA			3.3.90.36.00	5.328,75			
OUTROS SERVIÇOS DE TERCEIROS - PESSOA JURÍDICA			3.3.90.39.00	2.131,50			
DESPESAS DE EXERCÍCIOS ANTERIORES			3.3.90.92.00	5.075,00			
4 DESPESAS DE CAPIT						5.075,00	
4 INVESTIMENTOS					5.075,00		
EQUIPAMENTOS E MATERIAL PERMANENTE			4.4.90.52.00	5.075,00			
PROGRAMA DE ATENÇÃO BASICA	10.301.0003.2018.0000						161.973,40
3 DESPESAS CORREN						161.973,40	
1 PESSOAL E ENCARGOS SOCIAIS					110.000,68		
CONTRATAÇÃO POR TEMPO DETERMINADO			3.1.90.04.00	10.000,68			
VENCIMENTOS E VANTAGENS FIXAS - PESSOAL CIVIL			3.1.90.11.00	100.000,00			
3 OUTRAS DESPESAS CORRENTES					51.972,72		
DIÁRIAS - CIVIL			3.3.90.14.00	5.328,75			
MATERIAL DE CONSUMO			3.3.90.30.00	35.986,25			
OUTROS SERVIÇOS DE TERCEIROS - PESSOA FÍSICA			3.3.90.36.00	10.657,72			



PREFEITURA DE ELISEU MARTINS
PRAÇA GOV. ALBERTO SILVA - CNPJ:06554059/0001-08

Orçamento Programa - Exercício de 2020

Página 31

QUADRO AUXILIAR DE DETALHAMENTO DA DESPESA

Lei: 361, Data: 12/12/2019

ORGÃO 05 SECRETARIA MUNICIPAL DE SAUDE
UNIDADE 02 FUNDO MUNICIPAL DE SAUDE
SUB UNIDADE 00 FUNDO MUNICIPAL DE SAUDE

Aplicacao Programada	Proj/Ativ	Finalidade F.R. - C.A.	Categoria	Detalhada	TotalGrupo	Total Categ.	Total Func.
PROGRAMA DE ATENÇÃO BASICA	10.301.0003.2018.0000						161.973,40
MANUTENÇÃO DA SECRETARIA DE SAUDE	10.301.0003.2040.0000						15.000,00
3 DESPESAS CORREN						15.000,00	
3 OUTRAS DESPESAS CORRENTES					15.000,00		
OUTROS AUXÍLIOS FINANCEIROS A PESSOAS FÍSICAS			3.3.90.48.00	10.000,00			
OUTROS AUXÍLIOS FINANCEIROS A PESSOAS FÍSICAS			3.3.90.48.00	5.000,00			
CUP. E CONSERV. DAS UNIDADES DE SAUDE	10.301.0003.2046.0000						4.736,40
3 DESPESAS CORREN						4.736,40	
3 OUTRAS DESPESAS CORRENTES					4.736,40		
MATERIAL DE CONSUMO			3.3.90.30.00	1.578,80			
OUTROS SERVIÇOS DE TERCEIROS - PESSOA FÍSICA			3.3.90.36.00	1.578,80			
OUTROS SERVIÇOS DE TERCEIROS - PESSOA JURÍDICA			3.3.90.39.00	1.578,80			
MANUTENÇÃO DO SISTEMA DE SAÚDE DO MUNICÍPIO	10.301.0003.2047.0000						1.266.172,93
3 DESPESAS CORREN						1.231.432,43	
1 PESSOAL E ENCARGOS SOCIAIS					649.785,25		
CONTRATAÇÃO POR TEMPO DETERMINADO			3.1.90.04.00	20.000,00			
VENCIMENTOS E VANTAGENS FIXAS - PESSOAL CIVIL			3.1.90.11.00	400.000,00			
VENCIMENTOS E VANTAGENS FIXAS - PESSOAL CIVIL			3.1.90.11.00	34.166,67			
OBRIGAÇÕES PATRONAIS			3.1.90.13.00	78.292,20			
OBRIGAÇÕES PATRONAIS			3.1.90.13.00	15.000,00			
OUTRAS DESPESAS VARIÁVEIS - PESSOAL CIVIL			3.1.90.16.00	7.176,38			
SENTENÇAS JUDICIAIS			3.1.90.91.00	10.150,00			
DESPESAS DE EXERCÍCIOS ANTERIORES			3.1.90.92.00	20.000,00			
CONTRIBUIÇÕES PATRONAIS			3.1.91.13.00	50.000,00			
CONTRIBUIÇÕES PATRONAIS			3.1.91.13.00	15.000,00			
3 OUTRAS DESPESAS CORRENTES					581.647,18		
DIÁRIAS - CIVIL			3.3.90.14.00	20.000,00			
MATERIAL DE CONSUMO			3.3.90.30.00	180.000,00			
MATERIAL DE CONSUMO			3.3.90.30.00	39.993,38			
MATERIAL, BEM OU SERVIÇO PARA DISTRIBUIÇÃO GRATUITA			3.3.90.32.00	1.578,80			
PASSAGENS E DESPESAS COM LOCOMOÇÃO			3.3.90.33.00	5.000,00			
OUTROS SERVIÇOS DE TERCEIROS - PESSOA FÍSICA			3.3.90.36.00	130.000,00			
OUTROS SERVIÇOS DE TERCEIROS - PESSOA JURÍDICA			3.3.90.39.00	140.000,00			
OUTROS SERVIÇOS DE TERCEIROS - PESSOA JURÍDICA			3.3.90.39.00	60.000,00			
DESPESAS DE EXERCÍCIOS ANTERIORES			3.3.90.92.00	5.075,00			
4 DESPESAS DE CAPIT						34.740,50	
4 INVESTIMENTOS					34.740,50		
EQUIPAMENTOS E MATERIAL PERMANENTE			4.4.90.52.00	13.812,74			
EQUIPAMENTOS E MATERIAL PERMANENTE			4.4.90.52.00	20.927,76			
COMPENSAÇÃO DE ESPECIFICIDADES REGIONAIS-CER	10.301.0003.2104.0000						20.300,00
3 DESPESAS CORREN						20.300,00	
1 PESSOAL E ENCARGOS SOCIAIS					10.150,00		
CONTRATAÇÃO POR TEMPO DETERMINADO			3.1.90.04.00	5.075,00			
VENCIMENTOS E VANTAGENS FIXAS - PESSOAL CIVIL			3.1.90.11.00	5.075,00			
3 OUTRAS DESPESAS CORRENTES					10.150,00		
OUTROS SERVIÇOS DE TERCEIROS - PESSOA FÍSICA			3.3.90.36.00	5.075,00			
OUTROS SERVIÇOS DE TERCEIROS - PESSOA JURÍDICA			3.3.90.39.00	5.075,00			
DINAMIZAÇÃO DO PROGRAMA SAUDE NA ESCOLA-PSE	10.301.0003.2105.0000						25.375,00
3 DESPESAS CORREN						25.375,00	



PREFEITURA DE ELISEU MARTINS

PRAÇA GOV. ALBERTO SILVA - CNPJ:06554059/0001-08

Orçamento Programa - Exercício de 2020

Página 32

QUADRO AUXILIAR DE DETALHAMENTO DA DESPESA

Lei: 361, Data: 12/12/2019

ORGÃO 05 SECRETARIA MUNICIPAL DE SAUDE
UNIDADE 02 FUNDO MUNICIPAL DE SAUDE
SUB UNIDADE 00 FUNDO MUNICIPAL DE SAUDE

Aplicacao Programada	Proj/Ativ	Finalidade	Categoria	Detalhada	TotalGrupo	Total Categ.	Total Func.
		F.R. - C.A.					
DINAMIZAÇÃO DO PROGRAMA SAUDE NA ESCOLA-PSE	10.301.0003.2105.0000						25.375,00
3 DESPESAS CORREN						25.375,00	
1 PESSOAL E ENCARGOS SOCIAIS					5.075,00		
VENCIMENTOS E VANTAGENS FIXAS - PESSOAL CIVIL		3.1.90.11.00		5.075,00			
3 OUTRAS DESPESAS CORRENTES					20.300,00		
DIÁRIAS - CIVIL		3.3.90.14.00		5.075,00			
MATERIAL DE CONSUMO		3.3.90.30.00		5.075,00			
OUTROS SERVIÇOS DE TERCEIROS - PESSOA FÍSICA		3.3.90.36.00		5.075,00			
OUTROS SERVIÇOS DE TERCEIROS - PESSOA JURÍDICA		3.3.90.39.00		5.075,00			
CAMPANHA EDUCATIVA E PREVENTIVA DE SAUDE PUBLICA	10.301.0003.2106.0000						18.270,00
3 DESPESAS CORREN						18.270,00	
1 PESSOAL E ENCARGOS SOCIAIS					3.045,00		
OUTRAS DESPESAS VARIÁVEIS - PESSOAL CIVIL		3.1.90.16.00		3.045,00			
3 OUTRAS DESPESAS CORRENTES					15.225,00		
MATERIAL DE CONSUMO		3.3.90.30.00		5.075,00			
OUTROS SERVIÇOS DE TERCEIROS - PESSOA FÍSICA		3.3.90.36.00		5.075,00			
OUTROS SERVIÇOS DE TERCEIROS - PESSOA JURÍDICA		3.3.90.39.00		5.075,00			
MANUTENÇÃO DO NUCLEO DE ATENÇÃO A FAMILIA-NASF	10.301.0003.2111.0000						105.000,00
3 DESPESAS CORREN						105.000,00	
1 PESSOAL E ENCARGOS SOCIAIS					90.000,00		
CONTRATAÇÃO POR TEMPO DETERMINADO		3.1.90.04.00		10.000,00			
VENCIMENTOS E VANTAGENS FIXAS - PESSOAL CIVIL		3.1.90.11.00		80.000,00			
3 OUTRAS DESPESAS CORRENTES					15.000,00		
MATERIAL DE CONSUMO		3.3.90.30.00		5.000,00			
OUTROS SERVIÇOS DE TERCEIROS - PESSOA FÍSICA		3.3.90.36.00		5.000,00			
OUTROS SERVIÇOS DE TERCEIROS - PESSOA JURÍDICA		3.3.90.39.00		5.000,00			
AQUISIÇÃO DE IMOVEIS	10.302.0003.1109.0000						30.450,00
4 DESPESAS DE CAPIT						30.450,00	
4 INVESTIMENTOS					30.450,00		
AQUISIÇÃO DE IMÓVEIS		4.4.90.61.00		30.450,00			
AQUISIÇÃO DE VEICULOS	10.302.0003.1110.0000						30.450,00
4 DESPESAS DE CAPIT						30.450,00	
4 INVESTIMENTOS					30.450,00		
EQUIPAMENTOS E MATERIAL PERMANENTE		4.4.90.52.00		30.450,00			
MANUTENÇÃO DO PROGRAMA DE AGENTES COMUNITARIOS DE SAUDE-PACS	10.302.0003.2041.0000						123.446,50
3 DESPESAS CORREN						123.446,50	
1 PESSOAL E ENCARGOS SOCIAIS					115.986,25		
CONTRATAÇÃO POR TEMPO DETERMINADO		3.1.90.04.00		15.986,25			
VENCIMENTOS E VANTAGENS FIXAS - PESSOAL CIVIL		3.1.90.11.00		100.000,00			
3 OUTRAS DESPESAS CORRENTES					7.460,25		
DIÁRIAS - CIVIL		3.3.90.14.00		2.131,50			
OUTROS SERVIÇOS DE TERCEIROS - PESSOA FÍSICA		3.3.90.36.00		5.328,75			
MANUTENÇÃO DO PROGRAMA SAUDE DA FAMILIA-PSF	10.302.0003.2044.0000						91.654,50
3 DESPESAS CORREN						91.654,50	



PREFEITURA DE ELISEU MARTINS
 PRAÇA GOV. ALBERTO SILVA - CNPJ:06554059/0001-08

Orçamento Programa - Exercício de 2020

Página 33

QUADRO AUXILIAR DE DETALHAMENTO DA DESPESA

Lei: 361, Data: 12/12/2019

ORGÃO 05 SECRETARIA MUNICIPAL DE SAUDE
 UNIDADE 02 FUNDO MUNICIPAL DE SAUDE
 SUB UNIDADE 00 FUNDO MUNICIPAL DE SAUDE

Aplicação Programada	Proj/Ativ	Finalidade F.R. - C.A.	Categoria	Detalhada	TotalGrupo	Total Categ.	Total Func.
MANUTENÇÃO DO PROGRAMA SAUDE DA FAMILIA-PSF	10.302.0003.2044.0000						91.654,50
3 DESPESAS CORREN						91.654,50	
1 PESSOAL E ENCARGOS SOCIAIS					79.931,25		
CONTRATAÇÃO POR TEMPO DETERMINADO			3.1.90.04.00	26.643,75			
VENCIMENTOS E VANTAGENS FIXAS - PESSOAL CIVIL			3.1.90.11.00	53.287,50			
3 OUTRAS DESPESAS CORRENTES					11.723,25		
DIÁRIAS - CIVIL			3.3.90.14.00	1.065,75			
OUTROS SERVIÇOS DE TERCEIROS - PESSOA FÍSICA			3.3.90.36.00	10.657,50			
PROGRAMA FARMACIA BASICA-AFB	10.302.0003.2045.0000						51.065,75
3 DESPESAS CORREN						51.065,75	
3 OUTRAS DESPESAS CORRENTES					51.065,75		
MATERIAL DE CONSUMO			3.3.90.30.00	50.000,00			
MATERIAL, BEM OU SERVIÇO PARA DISTRIBUIÇÃO GRATUITA			3.3.90.32.00	1.065,75			
MANUTENÇÃO DO PROGRAMA DE INCENTIVO A SAUDE BUCAL-PSB	10.302.0003.2048.0000						71.405,25
3 DESPESAS CORREN						71.405,25	
1 PESSOAL E ENCARGOS SOCIAIS					69.273,75		
CONTRATAÇÃO POR TEMPO DETERMINADO			3.1.90.04.00	15.986,25			
VENCIMENTOS E VANTAGENS FIXAS - PESSOAL CIVIL			3.1.90.11.00	53.287,50			
3 OUTRAS DESPESAS CORRENTES					2.131,50		
MATERIAL DE CONSUMO			3.3.90.30.00	2.131,50			
MANUTENÇÃO DOS SERVIÇOS DA VIGILANCIA SANITARIA	10.302.0003.2107.0000						25.375,00
3 DESPESAS CORREN						25.375,00	
1 PESSOAL E ENCARGOS SOCIAIS					5.075,00		
VENCIMENTOS E VANTAGENS FIXAS - PESSOAL CIVIL			3.1.90.11.00	5.075,00			
3 OUTRAS DESPESAS CORRENTES					20.300,00		
DIÁRIAS - CIVIL			3.3.90.14.00	5.075,00			
MATERIAL DE CONSUMO			3.3.90.30.00	5.075,00			
OUTROS SERVIÇOS DE TERCEIROS - PESSOA FÍSICA			3.3.90.36.00	5.075,00			
OUTROS SERVIÇOS DE TERCEIROS - PESSOA JURÍDICA			3.3.90.39.00	5.075,00			
PROGRAMA DE VIGILANCIA EPIDEMIOLOGICA E CONTROLE DE DOENÇAS	10.305.0003.2108.0000						52.600,00
3 DESPESAS CORREN						52.600,00	
1 PESSOAL E ENCARGOS SOCIAIS					27.225,00		
CONTRATAÇÃO POR TEMPO DETERMINADO			3.1.90.04.00	5.075,00			
VENCIMENTOS E VANTAGENS FIXAS - PESSOAL CIVIL			3.1.90.11.00	15.000,00			
VENCIMENTOS E VANTAGENS FIXAS - PESSOAL CIVIL			3.1.90.11.00	7.150,00			
3 OUTRAS DESPESAS CORRENTES					25.375,00		
DIÁRIAS - CIVIL			3.3.90.14.00	5.075,00			
MATERIAL DE CONSUMO			3.3.90.30.00	10.150,00			
OUTROS SERVIÇOS DE TERCEIROS - PESSOA FÍSICA			3.3.90.36.00	5.075,00			
OUTROS SERVIÇOS DE TERCEIROS - PESSOA JURÍDICA			3.3.90.39.00	5.075,00			
IMPLEMENTAÇÃO DO PROGRAMA DE COMBATE A DESNUTRIÇÃO	10.308.0003.2109.0000						20.300,00
3 DESPESAS CORREN						20.300,00	
3 OUTRAS DESPESAS CORRENTES					20.300,00		
MATERIAL DE CONSUMO			3.3.90.30.00	10.150,00			
OUTROS SERVIÇOS DE TERCEIROS - PESSOA FÍSICA			3.3.90.36.00	5.075,00			
OUTROS SERVIÇOS DE TERCEIROS - PESSOA JURÍDICA			3.3.90.39.00	5.075,00			



PREFEITURA DE ELISEU MARTINS
PRAÇA GOV. ALBERTO SILVA - CNPJ:06554059/0001-08

Orçamento Programa - Exercício de 2020

Página 34

QUADRO AUXILIAR DE DETALHAMENTO DA DESPESA

Lei: 361, Data: 12/12/2019

ORGÃO 05 SECRETARIA MUNICIPAL DE SAUDE
UNIDADE 02 FUNDO MUNICIPAL DE SAUDE
SUB UNIDADE 00 FUNDO MUNICIPAL DE SAUDE

Aplicação Programada	Proj/Ativ	Finalidade	Categoria	Detalhada	TotalGrupo	Total Categ.	Total Func.
		F.R. - C.A.					
IMPLEMENTAÇÃO DO PROGRAMA DE COMBATE A DESNUTRIÇÃO	10.308.0003.2109.0000						20.300,00
TOTAL							2.522.236,98



PREFEITURA DE ELISEU MARTINS
PRAÇA GOV. ALBERTO SILVA - CNPJ:06554059/0001-08

Orçamento Programa - Exercício de 2020

Página 35

QUADRO AUXILIAR DE DETALHAMENTO DA DESPESA

Lei: 361, Data: 12/12/2019

ORGÃO 05 SECRETARIA MUNICIPAL DE SAUDE
UNIDADE 03 HOSPITAL MUNICIPAL
SUB UNIDADE 00 HOSPITAL MUNICIPAL

Aplicação Programada	Proj/Ativ	Finalidade	Categoria	Detalhada	TotalGrupo	Total Categ.	Total Func.
		F.R. - C.A.					
CONSTRUÇÃO E RECUPERAÇÃO DO HOSPITAL MUNICIPAL	10.301.0003.1031.0000						17.411,10
4 DESPESAS DE CAPIT						17.411,10	17.411,10
4 INVESTIMENTOS					17.411,10		
4 OBRAS E INSTALAÇÕES			4.4.90.51.00	17.411,10			
AQUISIÇÃO DE UNIDADE MOVEL DE SAUDE	10.301.0003.1032.0000						23.287,50
4 DESPESAS DE CAPIT						23.287,50	23.287,50
4 INVESTIMENTOS					23.287,50		
4 EQUIPAMENTOS E MATERIAL PERMANENTE			4.4.90.52.00	23.287,50			
MANUTENÇÃO DO HOSPITAL MUNICIPAL	10.301.0003.2061.0000						422.572,90
3 DESPESAS CORREN						422.572,90	422.572,90
1 PESSOAL E ENCARGOS SOCIAIS					185.956,01		
VENCIMENTOS E VANTAGENS FIXAS - PESSOAL CIVIL			3.1.90.11.00	15.000,00			
VENCIMENTOS E VANTAGENS FIXAS - PESSOAL CIVIL			3.1.90.11.00	130.926,01			
OBRIGAÇÕES PATRONAIS			3.1.90.13.00	20.000,00			
OUTRAS DESPESAS VARIÁVEIS - PESSOAL CIVIL			3.1.90.16.00	2.030,00			
DESPESAS DE EXERCÍCIOS ANTERIORES			3.1.90.92.00	3.000,00			
CONTRIBUIÇÕES PATRONAIS			3.1.91.13.00	15.000,00			
3 OUTRAS DESPESAS CORRENTES					236.616,89		
CONTRATAÇÃO POR TEMPO DETERMINADO			3.3.90.04.00	13.058,33			
DIÁRIAS - CIVIL			3.3.90.14.00	7.176,38			
MATERIAL DE CONSUMO			3.3.90.30.00	15.000,00			
MATERIAL DE CONSUMO			3.3.90.30.00	70.798,02			
PASSAGENS E DESPESAS COM LOCOMOÇÃO			3.3.90.33.00	5.000,00			
OUTROS SERVIÇOS DE TERCEIROS - PESSOA FÍSICA			3.3.90.36.00	15.000,00			
OUTROS SERVIÇOS DE TERCEIROS - PESSOA FÍSICA			3.3.90.36.00	60.000,00			
OUTROS SERVIÇOS DE TERCEIROS - PESSOA JURÍDICA			3.3.90.39.00	20.000,00			
OUTROS SERVIÇOS DE TERCEIROS - PESSOA JURÍDICA			3.3.90.39.00	21.972,50			
SENTENÇAS JUDICIAIS			3.3.90.91.00	1.435,28			
DESPESAS DE EXERCÍCIOS ANTERIORES			3.3.90.92.00	7.176,38			
4 DESPESAS DE CAPIT						5.000,00	5.000,00
4 INVESTIMENTOS					5.000,00		
4 EQUIPAMENTOS E MATERIAL PERMANENTE			4.4.90.52.00	5.000,00			
AQUISIÇÃO DE EQUIPAMENTOS MEDICOS E ODONTOLÓGICOS	10.301.0003.2138.0000						50.000,00
3 DESPESAS CORREN						50.000,00	50.000,00
3 OUTRAS DESPESAS CORRENTES					50.000,00		
MATERIAL DE CONSUMO			3.3.90.30.00	50.000,00			
TOTAL							518.271,50



PREFEITURA DE ELISEU MARTINS
 PRAÇA GOV. ALBERTO SILVA - CNPJ:06554059/0001-08

Orçamento Programa - Exercício de 2020

Página 36

QUADRO AUXILIAR DE DETALHAMENTO DA DESPESA

Lei: 361, Data: 12/12/2019

ORGÃO 06 SECRETARIA MUNICIPAL DE EDUCAÇÃO
 UNIDADE 02 FUNDO MANUT. DESENV. EDUC. BASICA VALOR. PROF. EDUC.- FUNDEB
 SUB UNIDADE 00 FUNDO MANUT. DESENV. EDUC. BASICA VALOR. PROF. EDUC.- FUNDEB

Aplicacao Programada	Proj/Ativ	Finalidade F.R. - C.A.	Categoria	Detalhada	TotalGrupo	Total Categ.	Total Func
CONST. AMPL. DAS ESCOLAS MUNICIPAIS	12.361.0002.1009.0000						30.000,00
4 DESPESAS DE CAPIT						30.000,00	
4 INVESTIMENTOS					30.000,00		
OBRAS E INSTALAÇÕES			4.4.90.51.00	30.000,00			
AQUISIÇÃO DE VEICULOS ESCOLARES	12.361.0002.1033.0000						20.000,00
4 DESPESAS DE CAPIT						20.000,00	
4 INVESTIMENTOS					20.000,00		
EQUIPAMENTOS E MATERIAL PERMANENTE			4.4.90.52.00	20.000,00			
AQUISIÇÃO DE IMOVEIS	12.361.0002.1080.0000						20.300,00
4 DESPESAS DE CAPIT						20.300,00	
4 INVESTIMENTOS					20.300,00		
AQUISIÇÃO DE IMÓVEIS			4.4.90.61.00	20.300,00			
ENCARGOS COM PESSOAL DO MAGISTERIO-60%	12.361.0002.2030.0000						1.594.526,38
3 DESPESAS CORREN						1.594.526,38	
1 PESSOAL E ENCARGOS SOCIAIS					1.594.526,38		
CONTRATAÇÃO POR TEMPO DETERMINADO			3.1.90.04.00	7.176,38			
VENCIMENTOS E VANTAGENS FIXAS - PESSOAL CIVIL			3.1.90.11.00	1.349.150,00			
OBRIGAÇÕES PATRONAIS			3.1.90.13.00	20.000,00			
CONTRIBUIÇÕES PATRONAIS			3.1.91.13.00	218.200,00			
ENCARGOS COM PESSOAL ADMINISTRATIVO-40%	12.361.0002.2031.0000						575.992,04
3 DESPESAS CORREN						575.992,04	
1 PESSOAL E ENCARGOS SOCIAIS					509.551,38		
CONTRATAÇÃO POR TEMPO DETERMINADO			3.1.90.04.00	20.300,00			
VENCIMENTOS E VANTAGENS FIXAS - PESSOAL CIVIL			3.1.90.11.00	407.000,00			
OUTRAS DESPESAS VARIÁVEIS - PESSOAL CIVIL			3.1.90.16.00	7.176,38			
SENTENÇAS JUDICIAIS			3.1.90.91.00	5.075,00			
CONTRIBUIÇÕES PATRONAIS			3.1.91.13.00	70.000,00			
3 OUTRAS DESPESAS CORRENTES					66.440,66		
CONTRATAÇÃO POR TEMPO DETERMINADO			3.3.90.04.00	7.176,38			
DIÁRIAS - CIVIL			3.3.90.14.00	1.578,80			
MATERIAL DE CONSUMO			3.3.90.30.00	17.958,00			
OUTROS SERVIÇOS DE TERCEIROS - PESSOA FÍSICA			3.3.90.36.00	28.292,20			
OUTROS SERVIÇOS DE TERCEIROS - PESSOA JURÍDICA			3.3.90.39.00	10.000,00			
INDENIZAÇÕES E RESTITUIÇÕES			3.3.90.93.00	1.435,28			
CONSERVAÇÃO E MANUTENÇÃO DE UNIDADES ESCOLARES	12.361.0002.2083.0000						17.084,45
3 DESPESAS CORREN						17.084,45	
3 OUTRAS DESPESAS CORRENTES					17.084,45		
MATERIAL DE CONSUMO			3.3.90.30.00	5.328,75			
OUTROS SERVIÇOS DE TERCEIROS - PESSOA FÍSICA			3.3.90.36.00	5.328,75			
OUTROS SERVIÇOS DE TERCEIROS - PESSOA JURÍDICA			3.3.90.39.00	6.426,95			
MANUTENÇÃO DO ENSINO ESPECIAL E EXPCIONAL-60%	12.361.0002.2087.0000						15.986,25
3 DESPESAS CORREN						15.986,25	
1 PESSOAL E ENCARGOS SOCIAIS					15.986,25		
CONTRATAÇÃO POR TEMPO DETERMINADO			3.1.90.04.00	5.328,75			
VENCIMENTOS E VANTAGENS FIXAS - PESSOAL CIVIL			3.1.90.11.00	10.657,50			
MANUTENÇÃO DO ENSINO ESPECIAL E EXPCIONAL-40%	12.361.0002.2088.0000						10.124,63



PREFEITURA DE ELISEU MARTINS
PRAÇA GOV. ALBERTO SILVA - CNPJ:06554059/0001-08

Orçamento Programa - Exercício de 2020

Página 37

QUADRO AUXILIAR DE DETALHAMENTO DA DESPESA

Lei: 361, Data: 12/12/2019

ORGÃO 06 SECRETARIA MUNICIPAL DE EDUCAÇÃO
UNIDADE 02 FUNDO MANUT. DESENV. EDUC. BASICA VALOR. PROF. EDUC.- FUNDEB
SUB UNIDADE 00 FUNDO MANUT. DESENV. EDUC. BASICA VALOR. PROF. EDUC.- FUNDEB

Aplicacao Programada	Proj/Ativ	Finalidade	Categoria	Detalhada	TotalGrupo	Total Categ.	Total Func.
F.R. - C.A.							
MANUTENÇÃO DO ENSINO ESPECIAL E EXPCIONAL-40%	12.361.0002.2088.0000						10.124,63
3 DESPESAS CORREN						10.124,63	
1 PESSOAL E ENCARGOS SOCIAIS					7.460,25		
CONTRATAÇÃO POR TEMPO DETERMINADO			3.1.90.04.00	2.131,50			
VENCIMENTOS E VANTAGENS FIXAS - PESSOAL CIVIL			3.1.90.11.00	5.328,75			
3 OUTRAS DESPESAS CORRENTES					2.664,38		
OUTROS SERVIÇOS DE TERCEIROS - PESSOA FÍSICA			3.3.90.36.00	2.664,38			
TRAS DESPESAS DE CUSTEIO-40%	12.361.0002.2091.0000						173.550,00
3 DESPESAS CORREN						173.550,00	
3 OUTRAS DESPESAS CORRENTES					173.550,00		
MATERIAL DE CONSUMO			3.3.90.30.00	100.750,00			
OUTROS SERVIÇOS DE TERCEIROS - PESSOA FÍSICA			3.3.90.36.00	10.150,00			
OUTROS SERVIÇOS DE TERCEIROS - PESSOA JURÍDICA			3.3.90.39.00	60.000,00			
SERVIÇOS DE TECNOLOGIA DA INFORMAÇÃO E COMUNICAÇÃO			3.3.90.40.00	2.650,00			
MANUTENÇÃO DO TRANSPORTE ESCOLAR	12.361.0002.2093.0000						40.075,00
3 DESPESAS CORREN						40.075,00	
3 OUTRAS DESPESAS CORRENTES					40.075,00		
MATERIAL DE CONSUMO			3.3.90.30.00	5.075,00			
OUTROS SERVIÇOS DE TERCEIROS - PESSOA FÍSICA			3.3.90.36.00	10.000,00			
OUTROS SERVIÇOS DE TERCEIROS - PESSOA JURÍDICA			3.3.90.39.00	25.000,00			
TREINAMENTOS E QUALIFICAÇÕES DE PROFESSORES	12.361.0002.2094.0000						10.075,00
3 DESPESAS CORREN						10.075,00	
3 OUTRAS DESPESAS CORRENTES					10.075,00		
OUTROS SERVIÇOS DE TERCEIROS - PESSOA FÍSICA			3.3.90.36.00	5.075,00			
OUTROS SERVIÇOS DE TERCEIROS - PESSOA JURÍDICA			3.3.90.39.00	5.000,00			
MANUTENÇÃO E ENCARGOS ADMINISTRATIVOS-40%	12.365.0002.2084.0000						70.986,25
3 DESPESAS CORREN						70.986,25	
1 PESSOAL E ENCARGOS SOCIAIS					15.986,25		
CONTRATAÇÃO POR TEMPO DETERMINADO			3.1.90.04.00	5.328,75			
VENCIMENTOS E VANTAGENS FIXAS - PESSOAL CIVIL			3.1.90.11.00	10.657,50			
3 OUTRAS DESPESAS CORRENTES					55.000,00		
DIÁRIAS - CIVIL			3.3.90.14.00	5.000,00			
OUTROS SERVIÇOS DE TERCEIROS - PESSOA FÍSICA			3.3.90.36.00	45.000,00			
OUTROS SERVIÇOS DE TERCEIROS - PESSOA JURÍDICA			3.3.90.39.00	5.000,00			
MANUTENÇÃO DA EDUCAÇÃO ESPECIAL	12.366.0002.2028.0000						25.000,00
3 DESPESAS CORREN						25.000,00	
1 PESSOAL E ENCARGOS SOCIAIS					10.000,00		
VENCIMENTOS E VANTAGENS FIXAS - PESSOAL CIVIL			3.1.90.11.00	10.000,00			
3 OUTRAS DESPESAS CORRENTES					15.000,00		
MATERIAL DE CONSUMO			3.3.90.30.00	5.000,00			
OUTROS SERVIÇOS DE TERCEIROS - PESSOA FÍSICA			3.3.90.36.00	5.000,00			
OUTROS SERVIÇOS DE TERCEIROS - PESSOA JURÍDICA			3.3.90.39.00	5.000,00			
MANUTENÇÃO DA EDUCAÇÃO DE JOVENS E ADULTOS-60%	12.366.0002.2060.0000						1.500,00
3 DESPESAS CORREN						1.500,00	
1 PESSOAL E ENCARGOS SOCIAIS					1.500,00		
VENCIMENTOS E VANTAGENS FIXAS - PESSOAL CIVIL			3.1.90.11.00	1.500,00			

ELISEU MARTINS - PI

LOA 2020



PREFEITURA DE ELISEU MARTINS
PRAÇA GOV. ALBERTO SILVA - CNPJ:06554059/0001-08

Orçamento Programa - Exercício de 2020

QUADRO AUXILIAR DE DETALHAMENTO DA DESPESA

Página 38

Lei: 361, Data: 12/12/2019

ORGÃO 06 SECRETARIA MUNICIPAL DE EDUCAÇÃO
UNIDADE 02 FUNDO MANUT. DESENV. EDUC. BASICA VALOR. PROF. EDUC.- FUNDEB
SUB UNIDADE 00 FUNDO MANUT. DESENV. EDUC. BASICA VALOR. PROF. EDUC.- FUNDEB

Aplicação Programada	Proj/Ativ	Finalidade	Categoria	Detalhada	TotalGrupo	Total Categ.	Total Func.
		F.R. - C.A.					

TOTAL 2.605.200,00



PREFEITURA DE ELISEU MARTINS
PRAÇA GOV. ALBERTO SILVA - CNPJ:06554059/0001-08

Orçamento Programa - Exercício de 2020

QUADRO AUXILIAR DE DETALHAMENTO DA DESPESA

Página 39

Lei: 361, Data: 12/12/2019

ORGÃO 07 SECRETARIA MUNICIPAL DE DESENVOLVIMENTO SOCIAL E CIDADANIA
UNIDADE 02 FUNDO MUNICIPAL DE ASSISTENCIA SOCIAL
SUB UNIDADE 00 FUNDO MUNICIPAL DE ASSISTENCIA SOCIAL

Aplicação Programada	Proj/Ativ	Finalidade	Categoria	Detalhada	TotalGrupo	Total Categ.	Total Func.
		F.R. - C.A.					

CONST. E RECUP. DO CENTRO DE CONVIVENCIA DO IDOSO	08.241.0010.1113.0000						10.000,00
4	DESPESAS DE CAPIT INVESTIMENTOS OBRAS E INSTALAÇÕES		4.4.90.51.00	10.000,00	10.000,00	10.000,00	
PROTEÇÃO SOCIAL BASICA AO IDOSO-PSB IDOSO	08.241.0010.2130.0000						30.000,00
3	DESPESAS CORREN				15.000,00	30.000,00	
1	PESSOAL E ENCARGOS SOCIAIS						
	CONTRATAÇÃO POR TEMPO DETERMINADO		3.1.90.04.00	5.000,00			
	VENCIMENTOS E VANTAGENS FIXAS - PESSOAL CIVIL		3.1.90.11.00	10.000,00			
3	OUTRAS DESPESAS CORRENTES				15.000,00		
	MATERIAL DE CONSUMO		3.3.90.30.00	5.000,00			
	OUTROS SERVIÇOS DE TERCEIROS - PESSOA FÍSICA		3.3.90.36.00	5.000,00			
	OUTROS SERVIÇOS DE TERCEIROS - PESSOA JURÍDICA		3.3.90.39.00	5.000,00			
PROTEÇÃO SOCIAL ESPECIAL AO DEFICIENTE	08.242.0010.2131.0000						25.000,00
3	DESPESAS CORREN				10.000,00	25.000,00	
1	PESSOAL E ENCARGOS SOCIAIS						
	CONTRATAÇÃO POR TEMPO DETERMINADO		3.1.90.04.00	5.000,00			
	VENCIMENTOS E VANTAGENS FIXAS - PESSOAL CIVIL		3.1.90.11.00	5.000,00			
3	OUTRAS DESPESAS CORRENTES				15.000,00		
	MATERIAL DE CONSUMO		3.3.90.30.00	5.000,00			
	OUTROS SERVIÇOS DE TERCEIROS - PESSOA FÍSICA		3.3.90.36.00	5.000,00			
	OUTROS SERVIÇOS DE TERCEIROS - PESSOA JURÍDICA		3.3.90.39.00	5.000,00			
PROTEÇÃO SOCIAL BASICA NA INFANCIA-PSB	08.243.0010.2051.0000						54.000,00
3	DESPESAS CORREN				6.000,00	54.000,00	
1	PESSOAL E ENCARGOS SOCIAIS						
	VENCIMENTOS E VANTAGENS FIXAS - PESSOAL CIVIL		3.1.90.11.00	6.000,00			
3	OUTRAS DESPESAS CORRENTES				48.000,00		
	DIÁRIAS - CIVIL		3.3.90.14.00	10.000,00			
	MATERIAL DE CONSUMO		3.3.90.30.00	20.000,00			
	PASSAGENS E DESPESAS COM LOCOMOÇÃO		3.3.90.33.00	1.500,00			
	OUTROS SERVIÇOS DE TERCEIROS - PESSOA FÍSICA		3.3.90.36.00	15.000,00			
	OUTROS SERVIÇOS DE TERCEIROS - PESSOA JURÍDICA		3.3.90.39.00	1.500,00			
PROTEÇÃO SOCIAL ESPECIAL A CRIANÇA E ADOLESCENTE	08.243.0010.2062.0000						15.000,00
3	DESPESAS CORREN				5.000,00	15.000,00	
1	PESSOAL E ENCARGOS SOCIAIS						
	CONTRATAÇÃO POR TEMPO DETERMINADO		3.1.90.04.00	5.000,00			
3	OUTRAS DESPESAS CORRENTES				10.000,00		
	MATERIAL DE CONSUMO		3.3.90.30.00	3.000,00			
	MATERIAL, BEM OU SERVIÇO PARA DISTRIBUIÇÃO GRATUITA		3.3.90.32.00	1.000,00			
	OUTROS SERVIÇOS DE TERCEIROS - PESSOA FÍSICA		3.3.90.36.00	3.000,00			
	OUTROS SERVIÇOS DE TERCEIROS - PESSOA JURÍDICA		3.3.90.39.00	3.000,00			
AÇÕES DOS SERVIÇOS DE CONVEVENCIA E FORTALECIMENTO DE VINCULOS	08.243.0010.2063.0000						81.094,54
3	DESPESAS CORREN				28.194,54	81.094,54	
1	PESSOAL E ENCARGOS SOCIAIS						
	CONTRATAÇÃO POR TEMPO DETERMINADO		3.1.90.04.00	10.000,00			
	VENCIMENTOS E VANTAGENS FIXAS - PESSOAL CIVIL		3.1.90.11.00	18.194,54			



PREFEITURA DE ELISEU MARTINS
PRAÇA GOV. ALBERTO SILVA - CNPJ:06554059/0001-08

Orçamento Programa - Exercício de 2020

Página 40

QUADRO AUXILIAR DE DETALHAMENTO DA DESPESA

Lei: 361, Data: 12/12/2019

ORGÃO 07 SECRETARIA MUNICIPAL DE DESENVOLVIMENTO SOCIAL E CIDADANIA
UNIDADE 02 FUNDO MUNICIPAL DE ASSISTENCIA SOCIAL
SUB UNIDADE 00 FUNDO MUNICIPAL DE ASSISTENCIA SOCIAL

Aplicacao Programada	Proj/Ativ	Finalidade	Categoria	Detalhada	TotalGrupo	Total Categ.	Total Func.
F.R. - C.A.							
AÇÕES DOS SERVIÇOS DE CONVEENCIA E FORTALECIMENTO DE VINCULOS	08.243.0010.2063.0000						84.694,54
3 DESPESAS CORREN						84.694,54	
3 OUTRAS DESPESAS CORRENTES					56.500,00		
DIÁRIAS - CIVIL			3.3.90.14.00	2.500,00			
MATERIAL DE CONSUMO			3.3.90.30.00	15.000,00			
MATERIAL, BEM OU SERVIÇO PARA DISTRIBUIÇÃO GRATUITA			3.3.90.32.00	1.000,00			
OUTROS SERVIÇOS DE TERCEIROS - PESSOA FÍSICA			3.3.90.36.00	30.000,00			
OUTROS SERVIÇOS DE TERCEIROS - PESSOA JURÍDICA			3.3.90.39.00	8.000,00			
INDICE DE GESTÃO DESCENTRALIZADA DO BOLSA FAMILIA-IGDBF	08.243.0010.2066.0000						36.000,00
3 DESPESAS CORREN						35.000,00	
1 PESSOAL E ENCARGOS SOCIAIS					5.000,00		
CONTRATAÇÃO POR TEMPO DETERMINADO			3.1.90.04.00	5.000,00			
3 OUTRAS DESPESAS CORRENTES					30.000,00		
DIÁRIAS - CIVIL			3.3.90.14.00	2.000,00			
MATERIAL DE CONSUMO			3.3.90.30.00	10.000,00			
MATERIAL, BEM OU SERVIÇO PARA DISTRIBUIÇÃO GRATUITA			3.3.90.32.00	1.000,00			
OUTROS SERVIÇOS DE TERCEIROS - PESSOA FÍSICA			3.3.90.36.00	15.000,00			
OUTROS SERVIÇOS DE TERCEIROS - PESSOA JURÍDICA			3.3.90.39.00	2.000,00			
4 DESPESAS DE CAPIT						1.000,00	
4 INVESTIMENTOS					1.000,00		
EQUIPAMENTOS E MATERIAL PERMANENTE			4.4.90.52.00	1.000,00			
PROT. SOCIAL ESPECIAL A CRIANÇA AO ADOLESCENTE-PETI	08.243.0010.2132.0000						40.000,00
3 DESPESAS CORREN						40.000,00	
1 PESSOAL E ENCARGOS SOCIAIS					10.000,00		
CONTRATAÇÃO POR TEMPO DETERMINADO			3.1.90.04.00	5.000,00			
VENCIMENTOS E VANTAGENS FIXAS - PESSOAL CIVIL			3.1.90.11.00	5.000,00			
3 OUTRAS DESPESAS CORRENTES					30.000,00		
MATERIAL DE CONSUMO			3.3.90.30.00	5.000,00			
OUTROS SERVIÇOS DE TERCEIROS - PESSOA FÍSICA			3.3.90.36.00	20.000,00			
OUTROS SERVIÇOS DE TERCEIROS - PESSOA JURÍDICA			3.3.90.39.00	5.000,00			
AQUISIÇÃO DE VEICULO	08.244.0010.1091.0000						5.000,00
4 DESPESAS DE CAPIT						5.000,00	
4 INVESTIMENTOS					5.000,00		
EQUIPAMENTOS E MATERIAL PERMANENTE			4.4.90.52.00	5.000,00			
AQUISIÇÃO DE EQUIP. PERMANEBTE P/ PROGRAMA PBF	08.244.0010.1092.0000						5.000,00
4 DESPESAS DE CAPIT						5.000,00	
4 INVESTIMENTOS					5.000,00		
EQUIPAMENTOS E MATERIAL PERMANENTE			4.4.90.52.00	5.000,00			
CONSTRUIR, REFORMAR E EQUIPAR O CREAS	08.244.0010.1093.0000						10.000,00
4 DESPESAS DE CAPIT						10.000,00	
4 INVESTIMENTOS					10.000,00		
OBRAS E INSTALAÇÕES			4.4.90.51.00	10.000,00			
AQUIS. EQUIP. E MAT. PERMANENTE PARA ASSISTENCIA	08.244.0010.1094.0000						10.000,00
4 DESPESAS DE CAPIT						10.000,00	



PREFEITURA DE ELISEU MARTINS
 PRAÇA GOV. ALBERTO SILVA - CNPJ:06554059/0001-08

Orçamento Programa - Exercício de 2020

Página 41

QUADRO AUXILIAR DE DETALHAMENTO DA DESPESA

Lei: 361, Data: 12/12/2019

ORGÃO 07 SECRETARIA MUNICIPAL DE DESENVOLVIMENTO SOCIAL E CIDADANIA
 UNIDADE 02 FUNDO MUNICIPAL DE ASSISTENCIA SOCIAL
 SUB UNIDADE 00 FUNDO MUNICIPAL DE ASSISTENCIA SOCIAL

Aplicação Programada	Proj/Ativ	Finalidade F.R. - C.A.	Categoria	Detalhada	Total Grupo	Total Categ.	Total Fun
AQUIS. EQUIP. E MAT. PERMANENTE PARA ASSISTENCIA	08.244.0010.1094.0000						10.000,00
4 DESPESAS DE CAPIT						10.000,00	
4 INVESTIMENTOS					10.000,00		
EQUIPAMENTOS E MATERIAL PERMANENTE			4.4.90.52.00	10.000,00			
AQUISIÇÃO DE EQUIP. E MAT PERMANENTE P/ IGDBF	08.244.0010.1095.0000						5.000,00
4 DESPESAS DE CAPIT						5.000,00	
4 INVESTIMENTOS					5.000,00		
EQUIPAMENTOS E MATERIAL PERMANENTE			4.4.90.52.00	5.000,00			
BENEFICIOS EVENTUAIS EMERGENCIAIS	08.244.0010.2052.0000						4.500,00
3 DESPESAS CORREN						4.500,00	
3 OUTRAS DESPESAS CORRENTES					4.500,00		
MATERIAL, BEM OU SERVIÇO PARA DISTRIBUIÇÃO GRATUITA			3.3.90.32.00	1.500,00			
OUTROS SERVIÇOS DE TERCEIROS - PESSOA FÍSICA			3.3.90.36.00	1.500,00			
OUTROS SERVIÇOS DE TERCEIROS - PESSOA JURÍDICA			3.3.90.39.00	1.500,00			
MANUTENÇÃO DO CENTRO DE REFERENCIA EM ASSISTENCIA SOCIAL-CRAS	08.244.0010.2053.0000						55.000,00
3 DESPESAS CORREN						55.000,00	
3 OUTRAS DESPESAS CORRENTES					55.000,00		
MATERIAL DE CONSUMO			3.3.90.30.00	15.000,00			
OUTROS SERVIÇOS DE TERCEIROS - PESSOA FÍSICA			3.3.90.36.00	40.000,00			
MANUTENÇÃO DO FUNDO MUNICIPAL DE ASSISTENCIA SOCIAL	08.244.0010.2054.0000						72.000,00
3 DESPESAS CORREN						53.000,00	
1 PESSOAL E ENCARGOS SOCIAIS					9.000,00		
VENCIMENTOS E VANTAGENS FIXAS - PESSOAL CIVIL			3.1.90.11.00	9.000,00			
3 OUTRAS DESPESAS CORRENTES					44.000,00		
DIÁRIAS - CIVIL			3.3.90.14.00	1.500,00			
MATERIAL DE CONSUMO			3.3.90.30.00	12.000,00			
MATERIAL, BEM OU SERVIÇO PARA DISTRIBUIÇÃO GRATUITA			3.3.90.32.00	10.000,00			
OUTROS SERVIÇOS DE TERCEIROS - PESSOA FÍSICA			3.3.90.36.00	1.500,00			
OUTROS SERVIÇOS DE TERCEIROS - PESSOA JURÍDICA			3.3.90.39.00	6.500,00			
SERVIÇOS DE TECNOLOGIA DA INFORMAÇÃO E COMUNICAÇÃO			3.3.90.40.00	3.500,00			
OUTROS AUXÍLIOS FINANCEIROS A PESSOAS FÍSICAS			3.3.90.48.00	9.000,00			
4 DESPESAS DE CAPIT						19.000,00	
4 INVESTIMENTOS					19.000,00		
OBRAS E INSTALAÇÕES			4.4.90.51.00	9.000,00			
EQUIPAMENTOS E MATERIAL PERMANENTE			4.4.90.52.00	10.000,00			
MANUTENÇÃO DAS ATIVIDADES DO PROGRAMA CRIANÇA FELIZ	08.244.0010.2064.0000						86.000,00
3 DESPESAS CORREN						81.000,00	
1 PESSOAL E ENCARGOS SOCIAIS					31.000,00		
CONTRATAÇÃO POR TEMPO DETERMINADO			3.1.90.04.00	6.000,00			
VENCIMENTOS E VANTAGENS FIXAS - PESSOAL CIVIL			3.1.90.11.00	25.000,00			
3 OUTRAS DESPESAS CORRENTES					50.000,00		
DIÁRIAS - CIVIL			3.3.90.14.00	5.000,00			
MATERIAL DE CONSUMO			3.3.90.30.00	20.000,00			
OUTROS SERVIÇOS DE TERCEIROS - PESSOA FÍSICA			3.3.90.36.00	25.000,00			
4 DESPESAS DE CAPIT						5.000,00	
4 INVESTIMENTOS					5.000,00		
EQUIPAMENTOS E MATERIAL PERMANENTE			4.4.90.52.00	5.000,00			



PREFEITURA DE ELISEU MARTINS
PRAÇA GOV. ALBERTO SILVA - CNPJ:06554059/0001-08

Orçamento Programa - Exercício de 2020

Página 42

QUADRO AUXILIAR DE DETALHAMENTO DA DESPESA

Lei: 361, Data: 12/12/2019

ORGÃO 07 SECRETARIA MUNICIPAL DE DESENVOLVIMENTO SOCIAL E CIDADANIA
UNIDADE 02 FUNDO MUNICIPAL DE ASSISTENCIA SOCIAL
SUB UNIDADE 00 FUNDO MUNICIPAL DE ASSISTENCIA SOCIAL

Aplicacao Programada	Proj/Ativ	Finalidade	Categoria	Detalhada	TotalGrupo	Total Categ.	Total Func.
		F.R. - C.A.					
MANUTENÇÃO DAS ATIVIDADES DO PROGRAMA CRIANÇA FELIZ	08.244.0010.2064.0000						88.000,00
PROTEÇÃO SOCIAL BASICA AO JOVEM	08.244.0010.2065.0000						34.500,00
3 DESPESAS CORREN					10.000,00	34.500,00	
1 PESSOAL E ENCARGOS SOCIAIS							
CONTRATAÇÃO POR TEMPO DETERMINADO			3.1.90.04.00	5.000,00			
VENCIMENTOS E VANTAGENS FIXAS - PESSOAL CIVIL			3.1.90.11.00	5.000,00			
3 OUTRAS DESPESAS CORRENTES					24.500,00		
DIÁRIAS - CIVIL			3.3.90.14.00	2.500,00			
MATERIAL DE CONSUMO			3.3.90.30.00	15.000,00			
MATERIAL BEM OU SERVIÇO PARA DISTRIBUIÇÃO GRATUITA			3.3.90.32.00	1.000,00			
OUTROS SERVIÇOS DE TERCEIROS - PESSOA FÍSICA			3.3.90.36.00	4.000,00			
OUTROS SERVIÇOS DE TERCEIROS - PESSOA JURÍDICA			3.3.90.39.00	2.000,00			
BENEFICIO DE PRESTAÇÃO CONTINUADA -BPC	08.244.0010.2133.0000						15.000,00
3 DESPESAS CORREN					6.000,00	15.000,00	
1 PESSOAL E ENCARGOS SOCIAIS							
CONTRATAÇÃO POR TEMPO DETERMINADO			3.1.90.04.00	1.000,00			
VENCIMENTOS E VANTAGENS FIXAS - PESSOAL CIVIL			3.1.90.11.00	5.000,00			
3 OUTRAS DESPESAS CORRENTES					9.000,00		
MATERIAL DE CONSUMO			3.3.90.30.00	4.000,00			
OUTROS SERVIÇOS DE TERCEIROS - PESSOA FÍSICA			3.3.90.36.00	3.000,00			
OUTROS SERVIÇOS DE TERCEIROS - PESSOA JURÍDICA			3.3.90.39.00	2.000,00			
TOTAL							595.694,54

IARCOS AURELIO GUIMARÃES DE ARAUJ
PREFEITO MUNICIPAL
496.818.773-49

PETRONILIO ALVES DE SANTANA NETO
CONTADOR CRC 12.135/0-7
007.212.513-66

PREFEITURA DE ELISEU MARTINS

PRAÇA GOV. ALBERTO SILVA

06554059/0001-08

Exercício: 2020

Lei: 361, Data: 12/12/2019

(Art.2º - § 1º da Lei 4.320/64)

CONSOLIDADO

1 de 1

DEMONSTRATIVO GERAL DA RECEITA POR FONTES E DAS DESPESAS POR FUNÇÕES DO GOVERNO

RECEITA			DESPESA		
TITULOS	Saldo R\$	Saldo R\$	TITULOS	Saldo R\$	Saldo R\$
RECEITAS CORRENTES		16.298.218,66	Legislativa		620.000,00
IMPOSTOS, TAXAS E CONTRIBUIÇÕES DE MELHORIA	456.737,61		Administração		3.908.723,98
CONTRIBUIÇÕES	461.000,00		Assistência Social		847.694,54
RECEITA PATRIMONIAL	228.917,48		Previdência Social		929.500,00
RECEITA DE SERVIÇOS	877.200,00		Saúde		3.391.406,77
TRANSFERÊNCIAS CORRENTES	14.212.363,57		Educação		4.075.367,60
OUTRAS RECEITAS CORRENTES	62.000,00		Cultura		189.705,00
RECEITAS CORRENTES INTRAORÇAMENTÁRIAS		640.500,00	Direitos da Cidadania		13.000,00
RECEITAS CORRENTES INTRAORÇAMENTÁRIAS	640.500,00		Urbanismo		1.185.359,58
DEDUÇÕES DA RECEITA CORRENTE		-1.579.551,92	Habitação		127.776,80
(R) DEDUÇÕES DA RECEITA	-1.579.551,92		Saneamento		641.657,18
RECEITAS DE CAPITAL		1.440.833,26	Gestão Ambiental		127.407,88
OPERAÇÕES DE CRÉDITO	20.000,00		Agricultura		330.932,94
ALIENAÇÃO DE BENS	80.000,00		Desporto e Lazer		94.390,73
TRANSFERÊNCIAS DE CAPITAL	1.190.833,26		Encargos Especiais		31.500,00
OUTRAS RECEITAS DE CAPITAL	150.000,00		Reserva de Contingência		284.575,00
TOTAL		16.800.000,00	TOTAL		16.800.000,00

IARCOS AURELIO GUIMARÃES DE ARAUJ
PREFEITO MUNICIPAL
496.818.773-49

PETRONILIO ALVES DE SANTANA NETO
CONTADOR CRC 12.135/0-7
007.212.513-66