DIÁRIO OFICIAL DOS MUNICÍPIOS
"Verba Volant, Escripta Manet"

ESTADO DO PIAUÍ
PREFEITURA MUNICIPAL DE BOM JESUS
Gabinete do Prefeito

ANEXO I

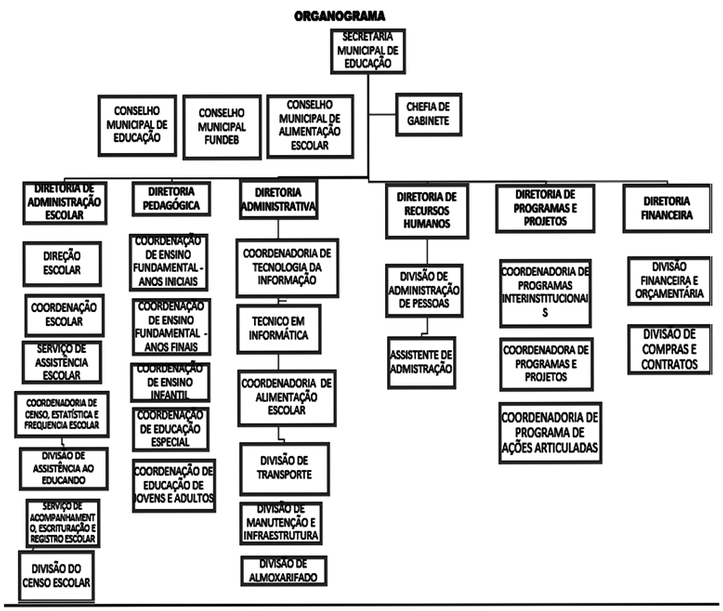

ANEXO II

DOS CARGOS COMISSIONADOS E FUNÇÕES GRATIFICADAS

CARGO	QUANTIDADE	REMUNERAÇÃO	FUNÇÃO GRATIFICADA
CHEFE DE GABINETE	**1**	**R$ 2.000,00**	**R$ 1.000,00**
DIRETOR DE ADMINISTRAÇÃO ESCOLAR	1	R$ 3.000,00	R$ 3.000,00
Diretor De Escola 40 Horas	25	R$ 2.600,00	R$ 1.600,00
Diretor De Escola 20 Horas	5	R$ 1.800,00	R$ 1.000,00
Coordenador De Escola 40 Horas	25	R$ 1.800,00	R$ 900,00
Secretário Escolar	25	R$ 1.600,00	R$ 800,00
Chefe Do Serviço De Acompanhamento Ao Educando	3	R$ 1.800,00	R$ 900,00
Divisão De Censo, Estatística E Frequência Escolar	1	R$ 1.800,00	R$ 900,00
Serviço De Acompanhamento E Registro Escolar	2	R$ 1.800,00	R$ 900,00
Serviço De Escrituração Escolar	2	R$ 1.800,00	R$ 900,00
DIRETOR PEDAGÓGICO	**1**	**R$ 3.000,00**	**R$ 3.000,00**
Coordenador De Ensino Fundamental – Séries Iniciais	4	R$ 2.000,00	R$ 1.000,00
Coordenador De Ensino Fundamental – Séries Finais	4	R$ 2.000,00	R$ 1.000,00
Coordenador De Educação Infantil	3	R$ 2.000,00	R$ 1.000,00
Coordenador De Educação Especial	1	R$ 2.000,00	R$ 1.000,00
Coordenador De Educação De Jovens E Adultos	1	R$ 2.000,00	R$ 1.000,00
DIRETOR DE RECURSOS HUMANOS	**1**	**R$ 3.000,00**	**R$ 3.000,00**
Assistente Administrativo	3	R$ 1.600,00	R$ 800,00
Chefe Da Divisão Administração De Pessoal	1	R$ 1.800,00	R$ 900,00
DIRETOR ADMINISTRATIVO	**1**	**R$ 3.000,00**	**R$ 3.000,00**
Chefe Da Divisão De Transporte	1	R$ 1.800,00	R$ 900,00
Coordenador De Tecnologia De Informação	1	R$ 2.000,00	R$ 1.000,00
Coordenador De Alimentação Escolar	1	R$ 2.000,00	R$ 1.000,00
Chefe Da Divisão De Manutenção Infra-Estrutura	1	R$ 1.800,00	R$ 900,00
Chefe Da Divisão De Almoxarifado	1	R$ 1.800,00	R$ 900,00
DIRETOR DE PROGRAMAS E PROJETOS	**1**	**R$ 3.000,00**	**R$ 3.000,00**
Coordenador De Programas E Projetos	2	R$ 2.000,00	R$ 1.000,00
Coordenador De Programas Interinstitucionais	1	R$ 2.000,00	R$ 1.000,00
Coordenador De Programas E Ações Articuladas	1	R$ 2.000,00	R$ 1.000,00
DIRETOR FINANCEIRO	**1**	**R$ 3.000,00**	**R$ 3.000,00**
Chefe Da Divisão Financeira E Orçamentária	1	R$ 1.800,00	R$ 900,00
Chefe Da Divisão De Compras E Contratos	1	R$ 1.800,00	R$ 900,00

Id:0F8BD43FD7D5FE8F

ESTADO DO PIAUÍ
PREFEITURA MUNICIPAL DE ELISEU MARTINS
Praça Gov. Alberto Silva, 442/Centro - fone (089) 3537-1186
CNPJ 06.554.059/0001-08
E-mail: pmempi@hotmail.com

PREFEITURA MUNICIPAL DE ELISEU MARTINS
O TRABALHO VAI CONTINUAR

ADJUDICAÇÃO
PREGÃO PRESENCIAL SRP Nº 004/2022
PROCESSO ADMINISTRATIVO Nº002.004/2022/CPL

OBJETO: Registro de Preços para futuras Aquisições de Materiais de Higiene, Limpeza, Copa e Cozinha, para atender a demanda do Município de Eliseu Martins/PI.

BASE LEGAL: LEI 10.520/2002 subsidiada pela LEI 8.666/93 e posteriores alterações.

ADJUDICAÇÃO: Declinado o direito de recorrer e considerada aceitável as propostas, por atender as exigências do edital e ofertar preços compatíveis com o praticado no mercado, o Pregoeiro declarou vencedores do certame os licitantes:

1) MERCADINHO ECONOMAX – JANDRES DA SILVA FERRAZ ME, inscrita no C.N.P.J. sob o n°. 11.822.651/0001-83, estabelecido a Pça São Jose, nº S/N, Centro de Eliseu Martins/PI, com o valor abaixo:

LOTE I – Mat. De Limpeza e Higienização – R$ 100.863,20 (cem mil, oitocentos sessenta três reais e vinte centavos).

2) 2MV DIST. DE PRODUTOS HOSPITALASRES LTDA EPP, inscrita no C.N.P.J. sob o n°. 21.348.798/0001-37, estabelecido a Rua Barroso, nº 1684/Sul, Vermelha, Teresina/PI, com o abaixo:

LOTE II – Mat. De Copa e Cozinha - R$ 32.843,50 (trinta dois mil, oitocentos quarenta três reais e cinquenta centavos).

E decidiu adjudicar em seu favor o objeto da licitação em epigrafe, com base legal no Art. 4º, XX da Lei nº 10.520/2002, sendo encaminhado ao Ordenador de Despesa para homologação.

Eliseu Martins (PI), 15 de Fevereiro de 2022

Raimundo Nonato Borges da Silva
Pregoeiro da PMEM