



LEI358/

ESTADO DO PIAUÍ
PREFEITURA MUNICIPAL DE ELISEU MARTINS
Praça Governador Alberto Silva, 442 Centro
CEP: 64.880-000 CNPJ: 06.554.059/0001-08

DE 03 DE DEZEMBRO DE 2018

EMENTA: ESTIMA A RECEITA E FIXA AS DESPESA DA ADMINISTRAÇÃO DIRETA E INDIRETA NO MUNICÍPIO DE ELISEU MARTINS PARA O EXERCÍCIO DE 2019.

O PREFEITO MUNICIPAL DE ELISEU MARTINS, usando de suas atribuições que lhe são conferidos pela Constituição Federal e pela Lei Orgânica deste Município, FAZ SABER que a Câmara Municipal aprovou e ele sanciona a seguinte Lei.

DO ORÇAMENTO DO MUNICÍPIO
DISPOSIÇÕES PRELIMINARES

Art. 1º - Esta Lei estima a receita e fixa a despesa do Município de Eliseu Martins, para o exercício financeiro de 2019, em R\$ 16.800.000,00 (dezesseis milhões e oitocentos mil reais), nos termos do art. 165, § 5º, da Constituição Federal, da Lei Complementar nº 101/00 e da Lei de Diretrizes Orçamentárias nº354/2018 para o exercício de 2019.

I - O Orçamento Fiscal referente ao Poder Executivo e o Poder Legislativo do Município, seus fundos, órgãos e entidades da administração direta e indireta, inclusive fundações mantidas e instituídas pelo poder público no valor de R\$ 11.752.898,69 (onze milhões setecentos e cinquenta e dois mil oitocentos e noventa e oito reais e sessenta e nove centavos).

II - O Orçamento da Seguridade Social, abrangendo todas as entidades e órgãos a ela vinculados, da administração direta e indireta, bem como os fundos e fundações instituídos e mantidos pelo poder público no valor de R\$ 5.047.101,31 (cinco milhões quarenta e sete mil cento e um reais e trinta e um centavos).

Art. 2º - Integram a Lei do Orçamento segundo o art. 2º § 1º da Lei nº 4.320 de 17 de março de 1.964, os seguintes anexos:

- I. Sumário geral da receita por fontes e da despesa por funções do Governo;
- II. Quadro demonstrativo da Receita e da Despesa segundo as Categorias Econômicas, na forma do Anexo I;
- III. Quadro discriminativo da receita por fontes e respectiva legislação;
- IV. Quadro das dotações por órgãos do Governo e da Administração.

CAPÍTULO I

DOS ORÇAMENTOS FISCAIS E DA SEGURIDADE SOCIAL.

SEÇÃO I

ESTIMATIVA DA RECEITA

Art. 3º - A Receita total é estimada em R\$ 16.800.000,00 (quinze milhões e quinhentos mil reais) e serão realizadas mediante a arrecadação de tributos, outras receitas correntes e de capital, na forma da legislação em vigor, discriminada nos quadros anexos com os seguintes desdobramentos:

RECEITAS CORRENTES	R\$	16.328.218,66
Imposto, Taxas, e Contribuição	R\$	398.237,61
Melhorias		
Contribuições	R\$	461.000,00
Receita Patrimonial	R\$	193.917,48
Receita de Serviços	R\$	1.000.700,00
Transferências Correntes	R\$	14.212.363,57
Outras Receitas Correntes	R\$	62.000,00
	R\$	

	R\$	
DEDUÇÕES DE RECEITAS	R\$	-1.579.551,92
RECEITAS DE CAPITAL	R\$	1.499.333,26
Operações de Créditos	R\$	20.000,00
Alienação de Bens	R\$	80.000,00
Transferências de Capital	R\$	1.249.333,26
Outras Receitas de Capital	R\$	150.000,00
RECEITAS INTRA-ORÇAMENTÁRIAS	R\$	552.000,00
TOTAL DA RECEITA	R\$	16.800.000,00

SEÇÃO II

DA FIXAÇÃO DA DESPESA

Art. 4º - O Valor total da fixação da despesa é igual ao da previsão da Receita, cumprindo assim, o Princípio do Equilíbrio Orçamentário, a qual será realizada segundo a apresentação dos anexos integrantes desta Lei, obedecendo à classificação institucional, funcional-programática, distribuídas da seguinte maneira:

I - DESPESA POR CLASSIFICAÇÃO INSTITUCIONAL

01.01.00- CÂMARA MUNICIPAL	R\$	620.000,00
02.01.00 - GABINETE DO PREFEITO	R\$	410.782,62
02.02.00 - CONTROLADORIA GERAL DO MUNICÍPIO	R\$	71.000,00
02.03.00 - PROCURADORIA GERAL DO MUNICÍPIO	R\$	70.000,00
02.04.00-SECRETARIA MUNICIPAL DE ADMINISTRAÇÃO E PLANEJAMENTO	R\$	1.681.547,62
02.05.00 - SECRETARIA MUNICIPAL DE FINANÇAS	R\$	361.500,00
02.06.00 - SECRETARIA MUN. DE EDUCAÇÃO	R\$	1.498.167,60
02.07.00 - SECRETARIA MUNICIPAL DE SAÚDE	R\$	350.898,29
02.08.00 - SECRETARIA MUN. DE DESENVOLVIMENTO SOCIAL E CIDADANIA	R\$	236.000,00
02.09.00 - SECRETARIA MUN. DE DESENVOLVIMENTO RURAL	R\$	378.368,99
02.10.00 - SECRETARIA MUNICIPAL DE MEIO AMBIENTE E PESCA	R\$	201.181,63
02.11.00 - SECRETARIA MUN. DE DESENVOLVIMENTO URBANO	R\$	525.163,30
02.12.00 - SECRETARIA MUNICIPAL DE OBRAS	R\$	1.777.750,45
02.13.00 - SECRETARIA MUNICIPAL DE CULTURA E INCLUSÃO SOCIAL	R\$	161.705,00
02.14.00 - SECRETARIA MUNICIPAL DE JUVENTUDE, ESPORTE E LAZER	R\$	229.531,48
03.03.00 - FUNDO PREVIDENCIA PRÓPRIA	R\$	984.000,00
04.01.00 - SERVIÇO AUTÔNOMO DE ÁGUA E ESGOTO	R\$	1.000.000,00
05.02.00 FUNDO MUNICIPAL DE SAÚDE	R\$	2.522.236,98
05.03.00 - HOSPITAL MUNICIPAL	R\$	518.271,50
06.02.00 - FUNDO MANUT. DESENV. EDUC. BASICA VALOR. PROF. EDUC. - FUNDEB	R\$	2.605.200,00
07.02.00 - FUNDO MUNICIPAL DE ASSISTENCIA SOCIAL	R\$	596.694,54
TOTAL	R\$	16.800.000,00

II - DESPESA POR FUNÇÃO DE GOVERNO

01 - LEGISLATIVA	R\$	620.000,00
02 - JUDICIARIA	R\$	0,00
03 - ESSENCIAL A JUSTIÇA	R\$	0,00
04 - ADMINISTRAÇÃO	R\$	3.914.723,98
05 - DEFESA NACIONAL	R\$	0,00
06 - SEGURANCA PUBLICA	R\$	0,00
07 - RELAÇÕES EXTERIORES	R\$	0,00
08 - ASSISTENCIA SOCIAL	R\$	847.694,54
09 - PREVIDÊNCIA SOCIAL	R\$	808.000,00
10 - SAÚDE	R\$	3.391.406,77
11 - TRABALHO	R\$	0,00
12 - EDUCAÇÃO	R\$	4.075.367,60
13 - CULTURA	R\$	189.705,00
14 - DIREITOS A CIDADANIA	R\$	13.000,00
15 - URBANISMO	R\$	1.283.859,58
16 - HABITACAO	R\$	127.778,80

(Continua na próxima página)

ISSN 2527-1911 (Impresso)
ISSN 2594-7923 (Online)Direção Geral: PAIVA IGREJA
VALMIR MIRANDA

Dir. Executivo: Mara Luciana

Dir. Administrativo: Maria Soares

Chefe de Redação: Fabricio Melo

Dptº de Publicações Legais: Jéssica Sousa

Rua Gov. Raimundo Artur de Vasconcelos, nº 173

Ed. Ana Cecília - salas 201 / 206 - Teresina - PI • Cep. 64000-450

Fone: (86) 3226-1930 • Fax (86) 3223-7250

E-mail: dom.pi@globo.com

EDIÇÃO ASSINADA
DIGITALMENTE
COM CARIMBO DO
TEMPO



ESTADO DO PIAUÍ
PREFEITURA MUNICIPAL DE ELISEU MARTINS
Praça Governador Alberto Silva, 442 Centro
CEP: 64.880-000 CNPJ: 06.554.059/0001-08



17 - SANEAMENTO	R\$	641.657,18
18 - GESTAO AMBIENTAL	R\$	127.407,88
19 - CIÊNCIA E TECNOLOGIA	R\$	0,00
20 - AGRICULTURA	R\$	330.932,94
21 - ORGANIZAÇÃO AGRÁRIA	R\$	0,00
22 - INDÚSTRIA	R\$	0,00
23 - COMÉRCIO E SERVIÇOS	R\$	0,00
24 - COMUNICACOES	R\$	0,00
25 - ENERGIA	R\$	0,00
26 - TRANSPORTE	R\$	0,00
27 - DESPORTO E LAZER	R\$	94.390,73
28 - ENCARGOS ESPECIAIS	R\$	51.500,00
99 - RESERVA DE CONTINGÊNCIA	R\$	282.575,00
DESPESA INTRA ORÇAMENTÁRIA(PREVIDENCIA SOCIAL RPPS)	R\$	0,00
TOTAL DA DESPESA	R\$	16.800.000,00

Art. 5º - Em conformidade com a Lei de Responsabilidade Fiscal - LRF foi destinado para Reserva de Contingência o valor de R\$ 282.575,00 (Duzentos e oitenta e dois mil e quinhentos e setenta e cinco reais) que corresponde ao percentual de 1,73% da Receita Corrente Líquida as quais serão destinados ao atendimento dos passivos contingentes, intempéries, outros riscos e eventos fiscais imprevistos.

Art. 6º - Na hipótese de não utilização da reserva de contingência nos fins previsto no art. 5º, inciso III, alínea "b" da Lei Complementar Federal nº 101, de 04 de maio de 2000, até 31 de agosto de 2016, a dotação correspondente poderá ser anulada para abertura de créditos Adicionais.

CAPÍTULO II

DAS AUTORIZAÇÕES DO PODER EXECUTIVO

Art. 7º - Fica o Poder Executivo na forme do art. 167, incisos V a VIII da Constituição Federal e nos termos dos art. 34 e 42 da Lei 4.320/64, autorizado a abrir Créditos Adicionais Suplementares:

- I. Até o limite de 60% (sessenta por cento) do total da despesa fixada nesta Lei, mediante utilização de recursos proveniente de
 - a) Do superávit financeiro apurado no balanço patrimonial do exercício anterior;
 - b) Do excesso de arrecadação;
 - c) Da anulação parcial ou total de dotações orçamentárias ou créditos, autorizada em lei;
 - d) De operações de Créditos autorizados, em forma que juridicamente possibilite ao Poder Executivo realizá-las.
- II. Abrir Créditos Adicionais Suplementares com recursos financeiros proveniente de arrecadados e não previstos na presente Lei, provenientes de convênios, contratos, repasses, transferências ou congêneres, até o limite dos valores arrecadados.

IV - Transpor, remanejar ou transferir recursos de uma categoria de programação para outra ou de um órgão para outro órgão.

V- Realizar operações de crédito por até o limite de 10% do total das receitas correntes.

Art. 8º - Fica Excluído do limite fixado no inciso II, do art. 7º desta Lei, os Créditos Adicionais Suplementares:

I - Destinados a suprir insuficiência no atendimento de despesas dos grupos:

- a) Pessoal e encargos Sociais,
- b) Cumprimento de sentença judicial,
- c) Serviços da Dívida Pública.
- d) Despesas de Exercício anteriores

II - destinados a suprir insuficiência no atendimento dos índices constitucional de despesa por função:

- a) Saúde,
- b) Assistência.
- c) Previdência,
- d) Os relacionados à manutenção e desenvolvimento do ensino, a fim de cumprir os art. 198 e 212 da Constituição Federal.

Art. 9º - Para efeito da Execução Orçamentária, a discriminação e inclusão dos elementos em cada grupo de despesas das atividades e projetos constantes na presente Lei e de Créditos

Adicionais Suplementares serão efetuadas mediante registro contábil diretamente no sistema informatizado de execução financeiro e do Orçamento.

CAPÍTULO III

DAS DISPOSIÇÕES FINAIS

Art. 10º - O Poder Executivo no interesse da Administração fará cumprir o que determina os objetivos e metas para as despesas de capital e as decorrentes delas, elencadas no Plano Plurianual, além de tornar efetivo o que determina a Lei de Diretrizes Orçamentárias para o Exercício Financeiro de 2.019.

Art. 11º - Fica o Poder Executivo autorizado incluir no plano Plurianual /2021- PPA os novos programas e ações (projetos/atividades) e respectivo produtos e metas aprovados nesta Lei.

Art. 12º - Esta Lei entrará em vigor na data de sua publicação, produzindo seus efeitos a partir de 1º (primeiro) de janeiro de 2.019.

Sancionada, numerada, registrada e publicada a presente lei no Gabinete do Prefeito Municipal de Eliseu Martins, Estado do Piauí, aos três dias do mês de Dezembro de dois mil e dezoito e, encaminhada à imprensa para publicação oficial.

MARCOS AURELIO GUIMARÃES DE ARAUJO
Prefeito Municipal

(Continua na próxima página)



PREFEITURA DE ELISEU MARTINS

PRAÇA GOV. ALBERTO SILVA

06554059/0001-08

Exercício: 2019

RECEITA PREVISTA

ELISEU MARTINS - PI

LOA 2019

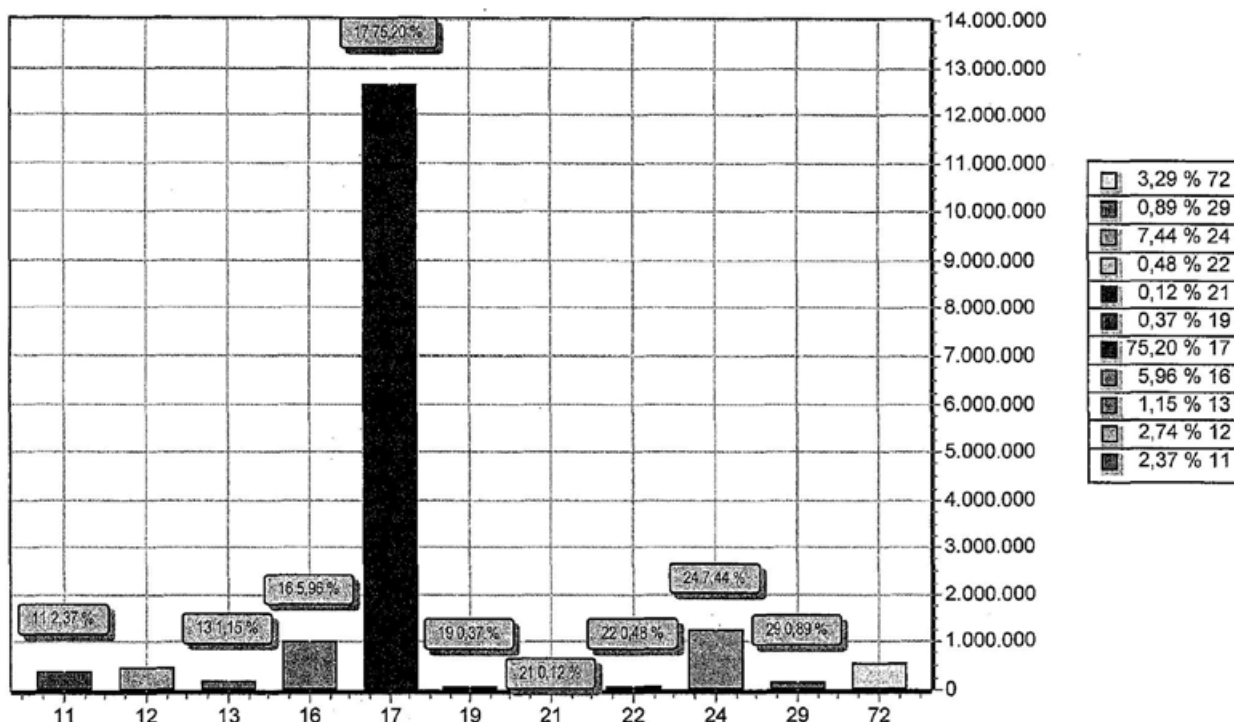

CODIGO		PREVISTO
11	IMPOSTOS, TAXAS E CONTRIBUIÇÕES DE MELHORIA	398.237,61
12	CONTRIBUIÇÕES	461.000,00
13	RECEITA PATRIMONIAL	193.917,48
16	RECEITA DE SERVIÇOS	1.000.700,00
17	TRANSFERENCIAS CORRENTES	12.632.811,65
19	OUTRAS RECEITAS CORRENTES	62.000,00
21	OPERAÇÕES DE CRÉDITO	20.000,00
22	ALIENAÇÃO DE BENS	80.000,00
24	TRANSFERÊNCIAS DE CAPITAL	1.249.333,26
29	OUTRAS RECEITAS DE CAPITAL	150.000,00
72	CONTRIBUIÇÕES	552.000,00
TOTAL		16.800.000,00

 MARCOS AURELIO GUIMARÃES ARAUJO
 PREFEITO MUNICIPAL
 496.818.773-49

 PETRONILIO ALVES DE SANTANA NETO
 CONTADOR CRC 12.135/0-7
 007.212.513-66



PREFEITURA DE ELISEU MARTINS
PRAÇA GOV. ALBERTO SILVA
06554059/0001-08 Exercício: 2019
DESPESA ORÇADA POR FUNÇÃO

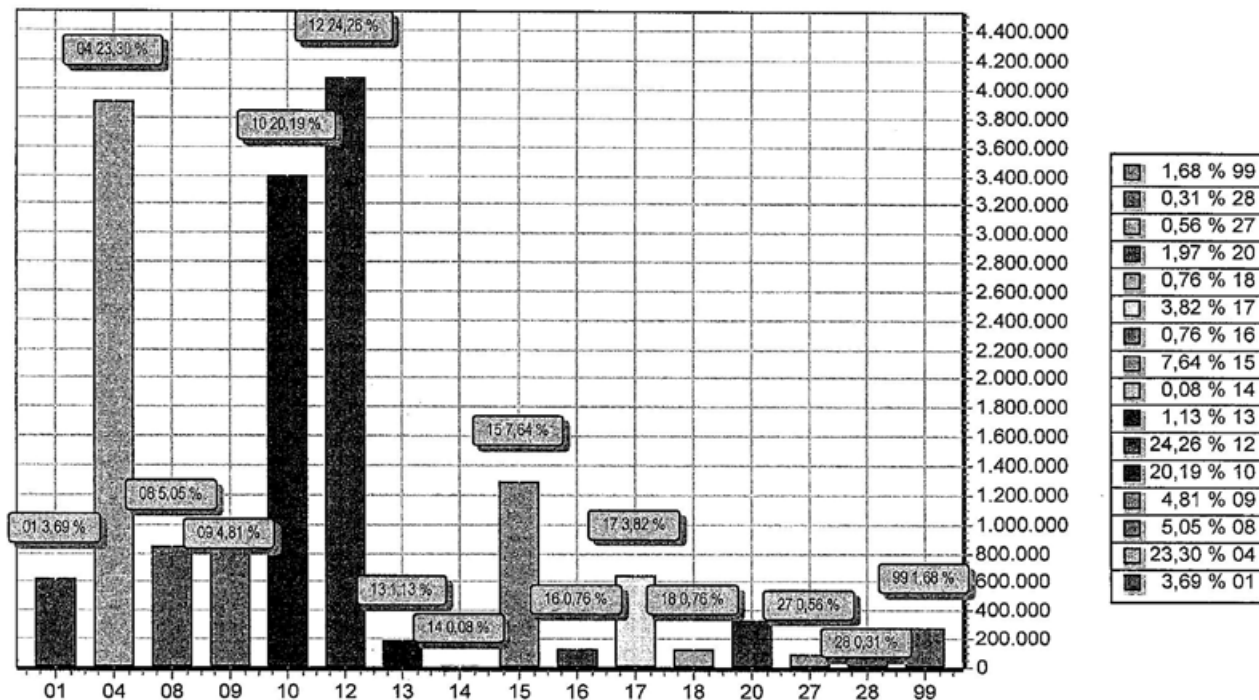

FUNÇÃO	DOTAÇÃO	
01	Legislativa	620.000,00
04	Administração	3.914.723,98
08	Assistência Social	847.694,54
09	Previdência Social	808.000,00
10	Saúde	3.391.406,77
12	Educação	4.075.367,60
13	Cultura	189.705,00
14	Direitos da Cidadania	13.000,00
15	Urbanismo	1.283.859,58
16	Habitação	127.778,80
17	Saneamento	641.657,18
18	Gestão Ambiental	127.407,88
20	Agricultura	330.932,94
27	Desporto e Lazer	94.390,73
28	Encargos Especiais	51.500,00
99	Reserva de Contingência	282.575,00
TOTAL		16.800.000,00



PREFEITURA DE ELISEU MARTINS
PRAÇA GOV. ALBERTO SILVA
06554059/0001-08 Exercício: 2019
DESPESA ORÇADA POR FUNÇÃO

[Assinatura]

MARCOS AURELIO GUIMARÃES ARAUJO
PREFEITO MUNICIPAL
496.818.773-49

[Assinatura]

PETRONILIO ALVES DE SANTANA NETO
CONTADOR CRC 12.135/0-7
007.212.513-66



PREFEITURA DE ELISEU MARTINS

PRAÇA GOV. ALBERTO SILVA

06554059/0001-08

Exercício: 2019

DESPESA ORÇADA POR GRUPO

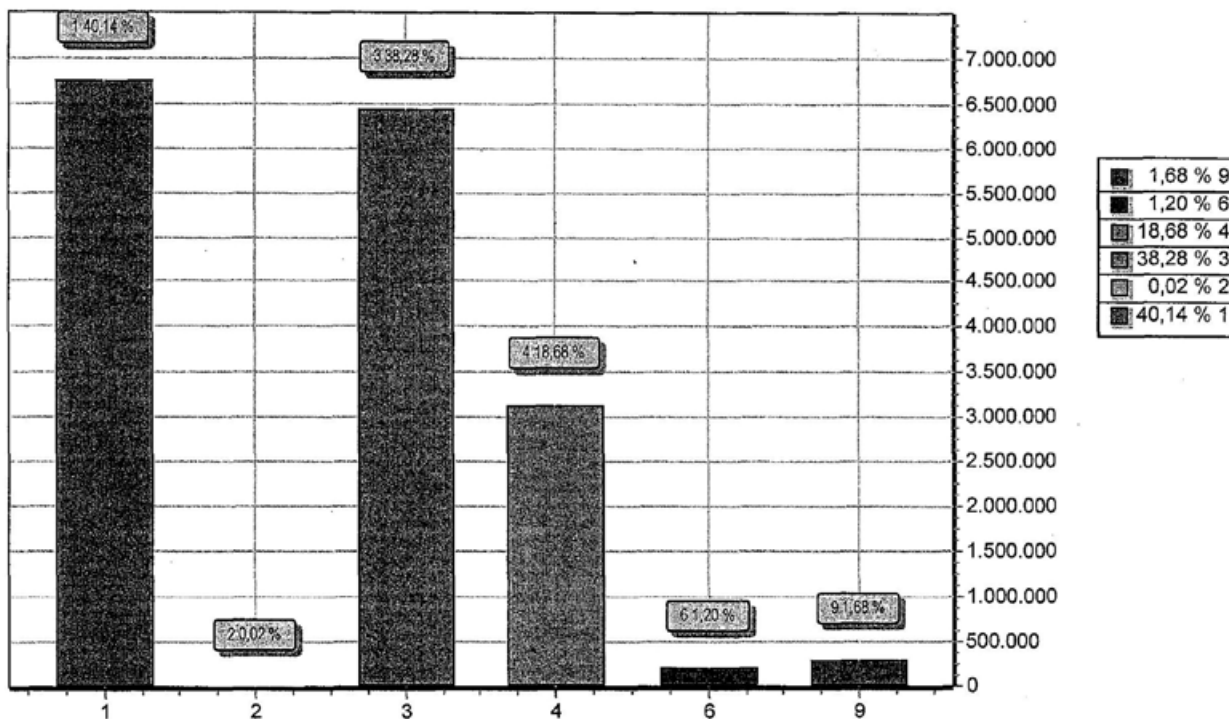

GRUPO	DOTAÇÃO
1 PESSOAL E ENCARGOS SOCIAIS	6.743.685,46
2 JUROS E ENCARGOS DA DÍVIDA	3.078,80
3 OUTRAS DESPESAS CORRENTES	6.431.149,13
4 INVESTIMENTOS	3.138.088,23
6 AMORTIZAÇÃO DA DÍVIDA	201.423,38
9 RESERVA DE CONTINGÊNCIA	282.575,00
TOTAL	16.800.000,00

MARCOS AURELIO GUIMARÃES ARAUJO
PREFEITO MUNICIPAL
496.818.773-49

PETRONILIO ALVES DE SANTANA NETO
CONTADOR CRC 12.135/0-7
007.212.513-66



PREFEITURA DE ELISE MARTINS
PRAÇA GOV. ALBERTO SILVA - CNPJ:06554059/0001-08

Orçamento Programa - Exercício de 2019

TABELA EXPLICATIVA - EVOLUÇÃO DA RECEITA
(Inc.III, Art.22º)

Page 1

Lei: 358, Data: 03/12/2018

Codigo	Discriminação	Receita Arrecadada			Receita Prevista	
		2015	2016	2017	2018	2019
1000.00.0.0	RECEITAS CORRENTES					
1100.00.0.0	IMPOSTOS, TAXAS E CONTRIBUIÇÕES DE IMPOSTOS	296.227,53	1.029.296,33	334.177,96	548.237,61	398.237,61
1200.00.0.0	CONTRIBUIÇÕES	428.158,71	463.588,49	621.384,89	432.000,00	461.000,00
1300.00.0.0	RECEITA PATRIMONIAL	69.101,10	131.636,71	131.947,98	211.717,48	193.917,48
1600.00.0.0	RECEITA DE SERVIÇOS				1.000.700,00	1.000.700,00
1700.00.0.0	TRANSFERÊNCIAS CORRENTES	11.764.241,43	12.785.357,18	12.608.155,16	14.085.035,26	14.212.363,57
1900.00.0.0	OUTRAS RECEITAS CORRENTES	36.991,02	5.642,13	309.698,52	62.000,00	62.000,00
	Sub Total	12.594.719,79	14.415.520,84	14.005.364,51	16.339.690,35	16.328.218,66
2000.00.0.0	RECEITAS DE CAPITAL					
2100.00.0.0	OPERAÇÕES DE CRÉDITO				20.000,00	20.000,00
2200.00.0.0	ALIENAÇÃO DE BENS		3.000,00		80.000,00	80.000,00
2400.00.0.0	TRANSFERÊNCIAS DE CAPITAL	466.091,17	812.278,00	250.000,00	1.439.861,57	1.249.333,26
2900.00.0.0	OUTRAS RECEITAS DE CAPITAL				150.000,00	150.000,00
	Sub Total	466.091,17	815.278,00	250.000,00	1.689.861,57	1.499.333,26
7000.00.0.0	RECEITAS CORRENTES INTRAORÇAMENTARIAS					
7200.00.0.0	CONTRIBUIÇÕES	269.310,43	205.375,82	337.464,02	350.000,00	552.000,00
	Sub Total	269.310,43	205.375,82	337.464,02	350.000,00	552.000,00
8000.00.0.0	RECEITAS DE CAPITAL INTRAORÇAMENTÁRIA					
	Sub Total	0,00	0,00	0,00	0,00	0,00

PREFEITURA DE ELISE MARTINS
PRAÇA GOV. ALBERTO SILVA - CNPJ:06554059/0001-08

Orçamento Programa - Exercício de 2019

TABELA EXPLICATIVA - EVOLUÇÃO DA RECEITA
(Inc.III, Art.22º)

Page 2

Lei: 358, Data: 03/12/2018

Codigo	Discriminação	Receita Arrecadada			Receita Prevista	
		2015	2016	2017	2018	2019
9000.00.0.0	(R) DEDUÇÕES DA RECEITA					
9500.00.0.0	(R) DEDUÇÕES DO FUNDEB	-1.315.118,42	-1.508.375,69	-1.436.680,66	-1.579.551,92	-1.579.551,92
	Sub Total	-1.315.118,42	-1.508.375,69	-1.436.680,66	-1.579.551,92	-1.579.551,92
TOTAL		12.015.002,97	13.927.798,97	13.156.147,87	16.800.000,00	16.800.000,00

MARCOS AURELIO GUIMARÃES ARAUJO
PREFEITO MUNICIPAL
496.818.773-49

PETRONILIO ALVES DE SANTANA NETO
CONTADOR CRC 12.135/0-7
007.212.513-66



PREFEITURA DE ELISEU MARTINS
PRAÇA GOV. ALBERTO SILVA - CNPJ:06554059/0001-08

Orçamento Programa - Exercício de 2019

TABELA EXPLICATIVA - EVOLUÇÃO DA DESPESA
(Inc. III, Art. 22)

Page 1

Lei: 358, Data: 03/12/2018

Codigo	Discriminação	DESPESA		
		Realizada 2017	Fixada 2018	Prevista 2019
DESPESAS CORRENTES				
3 1	PESSOAL E ENCARGOS SOCIAIS	6.742.082,90	6.384.489,78	6.743.685,46
3 2	JUROS E ENCARGOS DA DÍVIDA		3.157,60	3.078,80
3 3	OUTRAS DESPESAS CORRENTES	5.817.816,84	6.358.363,32	6.431.149,13
	Sub Total	12.559.899,74	12.746.010,70	13.177.913,39
DESPESAS DE CAPITAL				
4 4	INVESTIMENTOS	1.005.720,63	3.606.045,92	3.138.088,23
4 6	AMORTIZAÇÃO DA DÍVIDA	98.927,61	165.368,38	201.423,38
	Sub Total	1.104.648,24	3.771.414,30	3.339.511,61
RESERVA DE CONTINGÊNCIA				
9 9	RESERVA DE CONTINGÊNCIA		282.575,00	282.575,00
	Sub Total	0,00	282.575,00	282.575,00
	TOTAL	13.664.547,98	16.800.000,00	16.800.000,00

MARCOS AURELIO GUIMARÃES ARAUJO
PREFEITO MUNICIPAL
496.818.773-49

PETRONILIO ALVES DE SANTANA NETO
CONTADOR CRC 12.135/0-7
007.212.513-66



PREFEITURA DE ELISEU MARTINS

PRAÇA GOV. ALBERTO SILVA - CNPJ:06554059/0001-08

Orçamento Programa - Exercício de 2019

Page 1

TABELA EXPLICATIVA - DEMONSTRAÇÃO DA DESPESA POR PROGRAMA

LeiData

Código	Discriminação	Valor
0001	PROCESSO LEGISLATIVO	620.000,00
0002	VALORIZAÇÃO DA EDUCAÇÃO	4.103.367,60
0003	GESTÃO E EXPANSÃO DO SISTEMA DE SAUDE	3.391.406,77
0004	GESTÃO ADMINISTRATIVA E PLANEJAMENTO ESTRATEGICO	2.205.313,99
0005	AÇÕES DE INFRA-ESTRUTURA	2.221.637,30
0006	AÇÕES DE INCENTIVO A AGRICULTURA	394.877,94
0007	RECUPERAÇÃO DE AREAS DE PRESERVAÇÃO AMBIENTAL	11.190,38
0008	RESERVA DE CONTIGENCIA	106.575,00
0009	POLITICA FINANCEIRA E FISCAL DO MUNICIPIO	1.415.500,00
0010	ASSISTENCIA SOCIAL BASICA	951.894,54
0011	INCLUSÃO DA CULTURA	161.705,00
0012	APOIO AS POLITICAS ESPORTIVAS E DE LAZER	216.531,48
0013	ABASTECIMENTO E DISTRIBUIÇÃO DE ÁGUA	1.000.000,00
	TOTAL	16.800.000,00

MARCOS AURELIO GUIMARÃES ARAUJO
PREFEITO MUNICIPAL
496.818.773-49

PETRONILIO ALVES DE SANTANA NETO
CONTADOR CRC 12.135/0-7
007.212.513-66



PREFEITURA DE ELISEU MARTINS
PRAÇA GOV. ALBERTO SILVA - CNPJ:06554059/0001-08

Orçamento Programa - Exercício de 2019

Page 1

TABELA EXPLICATIVA - RELAÇÃO DE PROJETOS

Lei: 358, Data: 03/12/2018

Código	Discriminação	Valor
1001	CONST. REF. A AMPL. DO PREDIO DA CÂMARA	32.972,50
1002	CONST DE ESTRADAS VICINAIS	50.000,00
1003	CONST REF EQUIPAR POÇOS, CHAFARIZES E CAIXAS D'ÁGUA	10.657,50
1004	PERFURAÇÃO DE POÇOS	15.986,25
1005	CONST E REP DE AÇUDES E BARRAGENS	15.986,25
1006	CONST DE PONTES E BUEIROS	20.000,00
1007	AQUISIÇÃO DE TRATOR E IMPLEMENTOS AGRÍCOLAS	95.917,50
1008	CONST REP E AMPL DAS ESCOLAS MUNICIPAIS	100.000,00
1009	CONST. AMPL. DAS ESCOLAS MUNICIPAIS	30.000,00
1010	CONST REP A AMPL DAS UNIDADES DE SAÚDE	50.000,00
1011	AQUISIÇÃO DE EQUIPAMENTOS P/ SECRETARIA DE OBRAS	20.300,00
1012	CONSTRUÇÃO DE CALÇAMENTO	150.000,00
1013	PROGRAMA DE MELHORIA HABITACIONAL PARA CARENTES	15.000,00
1014	CONST E REFORMA DDE PRAÇAS PÚBLICAS	53.287,50
1015	AQUISIÇÃO DE IMOVEIS	31.972,50
1016	IMPLANTAÇÃO, AMPL. DA REDE DE ELETRI. RURAL	50.750,00
1017	ABERTURA DE RUAS E AVENIDAS	50.000,00
1018	AQUISIÇÃO DE EQUIPAMENTOS E MATERIAL PERMANENTE	10.000,00
1019	CONSTRUÇÃO DE GALERIAS, PASSAGEM MOLHADA E PONTES	100.000,00
1020	CONST. RECUP. DE PRAÇAS, PARQUES E ÁREAS DE LAZER	107.640,75
1021	CONST DE FOSSAS SEPTICAS	15.000,00
1022	SISTEMA DE DIST DE PRODUTOS AGRÍCOLAS	5.000,00
1023	CONST REST E AMPL DO PREDIO DA PREFEITURA	50.000,00
1024	CONST. AMPL. PREDIOS E ORGÃOS DESTIN. AÇÕES DE SAÚDE	50.000,00
1025	AQUIS. DE EQUIP. E MATERIAL PERMANENTE	30.657,50
1026	AQUISIÇÃO DE MATERIAL PERMANENTE	10.000,00
1027	AQUISIÇÃO DE VEICULO PARA SECRETARIA DE OBRAS	31.972,50
1028	AQUISIÇÃO DE PATRULHA MECANIZADA	50.000,00
1029	AQUISIÇÃO DE VEICULO PARA GABINETE DO PREFEITO	30.000,00
1030	CONSTRUIR E EQUIPAR ACADEMIA DE SAÚDE	100.000,00
1031	CONSTRUÇÃO E RECUPERAÇÃO DO HOSPITAL MUNICIPAL	27.411,10
1032	AQUISIÇÃO DE UNIDADE MOVEL DE SAÚDE	23.287,50
1033	AQUISIÇÃO DE VEICULOS ESCOLARES	50.000,00
1034	AQUISIÇÃO DE MATERIAL PERMANENTE	10.000,00
1035	CONSTRUÇÃO E RESTAURAÇÃO DE CEMITERIOS	21.315,00
1036	AQUIS. DE EQUIP. MAT. PERMANENTE PARA SEC ADMINISTRAÇÃO	20.000,00
1037	PAVIMENTAÇÃO ASFALTICA DE RUAS E AVENIDAS	53.287,50
1038	AQUISIÇÃO DE IMOVEIS	15.000,00
1039	AQUISIÇÃO DE EQUIPAMENTOS E MAT. PERMANENTE	5.000,00
1040	CONSTRUÇÃO E INSTAL DE LAVANDERIAS PÚBLICAS	21.315,00
1041	CONSTRUÇÃO E RESTAURAÇÃO DE ATERROS SANITARIOS	53.287,50
1042	PROJETO DE EDUCAÇÃO, SEGURANÇA E SINALIZAÇÃO NO TRANSITO	10.657,50
1043	AQUIS. EQUIPAMENTOS E MAT. PERMANENTE PARA SEC FINANÇAS	10.000,00
1044	AQUIS. EQUIP. PERMANENTE P/ PROGRAMA SALARIO EDUCAÇÃO-QSE	10.150,00
1045	AQUISIÇÃO DE ÔNIBUS ESCOLAR	64.324,24
1046	CONSTRUI REP E EQUIPAR CENTRO DE TREINAMENTO	60.900,00
1047	AQUISIÇÃO DE IMOVEL	25.000,00
1048	CONSTRUIR OU REFORMAR A SEDE DA SEC DE EDUCAÇÃO	60.000,00
1049	CONSTRUÇÃO E RESTAURAÇÃO DE CRECHES	20.000,00
1050	AQUISIÇÃO DE MATERIAIS PERMANENTES PARA CRECHES	10.150,00
1051	IMPLANTAÇÃO DE BRINQUEDOTECA NAS ESCOLAS DE EDUCAÇÃO INFANTIL	10.150,00
1069	AQUISIÇÃO DE VEICULO	31.972,50
1079	AQUISIÇÃO DE EQUIPAMENTOS	10.657,50
1080	AQUISIÇÃO DE IMOVEIS	20.300,00
1081	CONS REFORMAR AMPLIAR E EQUIPAR CASAS DE FARINHA COMUNITAR	25.840,53
1091	AQUISIÇÃO DE VEICULO	10.000,00
1092	AQUISIÇÃO DE EQUIP. PERMANENTE P/ PROGRAMA PBFI	10.000,00
1093	CONSTRUIR, REFORMAR E EQUIPAR O CREAS	10.000,00
1094	AQUIS. EQUIP. E MAT. PERMANENTE PARA ASSISTENCIA	10.000,00
1095	AQUISIÇÃO DE EQUIP. E MAT PERMANENTE P/ IGDBF	15.000,00
1100	CONST. DE REST. DE GALERIAS E CANAIS DE BRENAGENS	25.000,00
1101	URBANIZAÇÃO DE AVENIDAS	20.300,00
1103	REFORMA E AMPLIAÇÃO DE LOGRADOUROS PÚBLICOS	50.750,00
1104	CONSTRUÇÃO E RECUP DE MORADIAS POPULARES	50.750,00
1105	PROJETO MINHA CASA, MINHA VIDA	25.000,00
1106	IMPLANTAÇÃO DE FOSSAS SEPTICAS	50.750,00
1107	MELHORIA SANITARIA DOMICILIAR	50.750,00
1108	CONST RECUP DE AÇUDES, BARRAGENS E BARREIROS	50.750,00



PREFEITURA DE ELISEU MARTINS
PRAÇA GOV. ALBERTO SILVA - CNPJ:06554059/0001-08

Orçamento Programa - Exercício de 2019

Page 2

TABELA EXPLICATIVA - RELAÇÃO DE PROJETOS

Lei: 358, Data: 03/12/2018

Código	Discriminação	Valor
1109	AQUISIÇÃO DE IMOVEIS	30.450,00
1110	AQUISIÇÃO DE VEICULOS	30.450,00
1111	AQUISIÇÃO DE UNIDADE MOVEL DE SAÚDE	15.000,00
1112	CRIAÇÃO DO ATI - ACADEMIA DEMANDA DE TERCEIRA IDADE	30.000,00
1113	CONST. E RECUP. DO CENTRO DE CONVIVENCIA DO IDOSO	10.000,00
Total		2.548.056,62

MARCOS AURELIO SUIMARÃES ARAUJO
PREFEITO MUNICIPAL
496.818.773-49

PETRONILIO ALVES DE SANTANA NETO
CONTADOR CRC 12.135/0-7
007.212.513-66

ELISEU MARTINS - PI

LOA 2019



PREFEITURA DE ELISEU MARTINS

PRAÇA GOV. ALBERTO SILVA - CNPJ:06554059/0001-08

Orçamento Programa - Exercício de 2019

Page 1

TABELA EXPLICATIVA - RELAÇÃO DE ATIVIDADES

Lei: 358, Data: 03/12/2018

Código	Discriminação	Valor
2001	MANUTENÇÃO DA ADMINISTRAÇÃO DA CÂMARA	505.997,82
2002	DESPESAS COM POSTAIS CONVENCIONAIS	3.000,00
2003	MANUTENÇÃO DOS SERVIÇOS CONTÁBEIS	87.000,00
2004	MANUTENÇÃO DO SISTEMA DE ATENDIMENTO MOVEL DE URGENCIA	183.004,75
2005	CONTRIBUIÇÃO A ENTIDADES	10.000,00
2007	ENCARGOS COM AS OBRIGAÇÕES PATRONAIS	60.000,00
2008	MANUTENÇÃO DO GABINETE DO PREFEITO	260.246,10
2009	ENCARGOS COM A JUNTA DE SERV MILITAR	20.036,52
2010	ENCARGOS COM A SEGURANÇA PUBLICA NO MUNICIPIO	12.000,00
2011	ENCARGOS COM A ASSESSORIA DE COMUNICAÇÃO	68.500,00
2012	MANUTENÇÃO DA SECRETARIA ADMINISTRATIVA GERAL	798.682,62
2013	DESPESAS COM OBRIGAÇÕES PATRONAIS	280.000,00
2014	MANUTENÇÃO DA CONTROLADORIA GERAL DO MUNICIPIO	61.000,00
2015	SENTENÇAS JUDICIAIS	90.000,00
2018	PROGRAMA DE ATENÇÃO BASICA	147.233,40
2019	MANUTENÇÃO DA PROCURADORIA GERAL DO MUNICIPIO	60.000,00
2020	MANUTENÇÃO DA BIBLIOTECA MUNICIPAL	117.232,50
2021	ADMINISTRAÇÃO DO ENSINO FUNDAMENTAL	630.353,63
2022	APOIO OU ESTUDANTE CARENTE	1.578,80
2023	MANUTENÇÃO DA MERENDA ESCOLAR	90.875,60
2025	MANUTENÇÃO DE CRECHES DO MUNICIPIO	83.650,00
2026	MANUTENÇÃO DA SECRETARIA DE JUVENTUDE, ESPORTE E LAZER	14.500,00
2027	CONST. RECUP. AMPLIAÇÃO DE QUADRAS, CAMPO E ESTADIO DE FUTEBOL	74.390,73
2028	MANUTENÇÃO DA EDUCAÇÃO ESPECIAL	25.000,00
2029	MANUTENÇÃO DO SETOR CULTURAL	7.500,00
2030	ENCARGOS COM PESSOAL DO MAGISTERIO-60%	1.594.526,38
2031	ENCARGOS COM PESSOAL ADMINISTRATIVO-40%	595.992,04
2032	MANUTENÇÃO DA SECRETARIA DE OBRAS PUBLICAS E SERVIÇOS URBANO	372.829,24
2033	MANUTENÇÃO DA LIMPEZA PUBLICA	325.578,80
2034	MANUT DA REDE DE DIST DE ENERGIA E DA ILUMINAÇÃO PUBLICA	59.323,04
2035	MANUT DE ESGOTOS, SARGETAS E MEIO FIO	3.000,00
2036	ARBORIZAÇÃO DA CIDADE	4.500,00
2037	RECUPERAÇÃO E CONSERV DOS CALÇAMENTOS	75.000,00
2038	MANUTENÇÃO DA REDE DE ABAST. DAGUA	15.724,88
2039	MANUTENÇÃO DE CHAFARIZES E CAIXA DAGUA	31.449,80
2040	MANUTENÇÃO DA SECRETARIA DE SAUDE	311.161,89
2041	MANUTENÇÃO DO PROGRAMA DE AGENTES COMUNITARIOS DE SAUDE-PACS	123.446,50
2042	RECUP E CONSERV DAS UNIDADES DE SAUDE	4.736,40
2044	MANUTENÇÃO DO PROGRAMA SAUDE DA FAMILIA-PSF	91.654,50
2045	PROGRAMA FARMACIA BASICA-AFB	51.065,75
2046	RECUP. E CONSERV. DAS UNIDADES DE SAUDE	4.736,40
2047	MANUTENÇÃO DO SISTEMA DE SAÚDE DO MUNICIPIO	1.280.912,93
2048	MANUTENÇÃO DO PROGRAMA DE INCENTIVO A SAUDE BUCAL-PSB	71.405,25
2049	ENCARGOS COM A ASSISTENCIA SOCIAL	6.000,00
2050	MANUTENÇÃO DO SERVIÇO SOCIAL	135.000,00
2051	PROTEÇÃO SOCIAL BASICA NA INFANCIA-PSB INFANCIA	26.500,00
2052	BENEFICIOS EVENTUAIS EMERGENCIAIS	4.500,00
2053	MANUTENÇÃO DO CENTRO DE REFERENCIA EM ASSISTENCIA SOCIAL-CRAS	30.694,54
2054	MANUTENÇÃO DO FUNDO MUNICIPAL DE ASSISTENCIA SOCIAL	72.000,00
2055	MANUTENÇÃO DA SECRETARIA DE DESENVOLVIMENTO RURAL	184.174,91
2056	MANUT. DO SETOR DE ESTRADAS VICINAIS	81.630,10
2059	ENCARGOS COM A EDUCAÇÃO INFANTIL	28.000,00
2060	MANUTENÇÃO DA EDUCAÇÃO DE JOVENS E ADULTOS-60%	1.500,00
2061	MANUTENÇÃO O HOSPITAL MUNICIPAL	417.572,90
2062	PROTEÇÃO SOCIAL ESPECIAL A CRIANÇA E ADOLESCENTE	15.000,00
2063	AÇÕES DOS SERVIÇOS DE CONVEENCIA E FORTALECIMENTO DE VINCULOS	96.500,00
2064	MANUTENÇÃO DAS ATIVIDADES DO PROGRAMA CRIANÇA FELIZ	91.000,00
2065	PROTEÇÃO SOCIAL BASICA AO JOVEM	34.500,00



PREFEITURA DE ELISEU MARTINS

PRAÇA GOV. ALBERTO SILVA - CNPJ:06554059/0001-08

Orçamento Programa - Exercício de 2019

Page 2

TABELA EXPLICATIVA - RELAÇÃO DE ATIVIDADES

Lei: 358, Data: 03/12/2018

Código	Discriminação	Valor
2066	INDICE DE GESTÃO DESCENTRALIZADA DO BOLSA FAMILIA-IGDBF	36.000,00
2067	MANUTENÇÃO DA SECRETARIA MUNICIPAL DE FINANÇAS	60.000,00
2068	MANUTENÇÃO DO CONSELHO TUTELAR	80.000,00
2069	MANUTENÇÃO DA SECRETARIA MUNICIPAL DE MEIO AMBIENTE E PESCA	68.258,75
2070	PROGRAMA DE DISTRIBUIÇÃO DE ALEVINOS	15.986,25
2071	MANUTENÇÃO DA SECRETARIA MUN DE DESENVOL URBANO	70.339,50
2072	REALIZAÇÃO DE ATIVIDADES CULTURAIS NO MUNICIPIO	26.315,00
2073	AÇÕES VOLTADAS A JUVENTUDE	13.000,00
2074	DESPESAS COM PUBLICAÇÕES DE EDITAIS, ANUNCIOS E NOTAS	39.000,00
2075	MANUTENÇÃO DA COMISSÃO PERMANENTE DE LICITAÇÃO	70.000,00
2076	MANUTENÇÃO DO TRANSPORTE ESCOLAR	115.150,00
2077	PROGRAMA DINHEIRO DIRETO NA ESCOLA-PDDE	2.985,33
2079	MANUTENÇÃO DOS SERVIÇOS DE TRANSMISSÃO DO SINAL DE TV	20.000,00
2080	ENCARGOS COM A ELETROBRAS	217.290,00
2081	PROGRAMA DE ERRADICAÇÃO DO ANALFABETISMO	7.000,00
2082	RECUPERAÇÃO DE AREAS DE PRESERVAÇÃO AMBIENTAL	11.190,38
2083	CONSERVAÇÃO E MANUTENÇÃO DE UNIDADES ESCOLARES	17.084,45
2084	MANUTENÇÃO E ENCARGOS ADMINISTRATIVOS-40%	70.986,25
2087	MANUTENÇÃO DO ENSINO ESPECIAL E EXPCIONAL-60%	15.986,25
2088	MANUTENÇÃO DO ENSINO ESPECIAL E EXPCIONAL-40%	10.124,63
2089	REALIZAÇÃO DE CONCURSO PUBLICO E/OU SELEÇÃO PUBLICA SIMPLIFI	12.000,00
2090	MANUTENÇÃO DOS SERVIÇOS TELEFONICOS	10.000,00
2091	OUTRAS DESPESAS DE CUSTEIO-40%	123.550,00
2093	MANUTENÇÃO DO TRANSPORTE ESCOLAR	40.075,00
2094	TREINAMENTOS E QUALIFICAÇÕES DE PROFESSORES	10.075,00
2095	MANUTENÇÃO DAS CASAS DE FARINHA COMUNITARIAS	20.000,00
2096	criação e manutenção do plano diretor	20.300,00
2100	CCOSTRUÇÃO DE UM PORTAL	10.000,00
2101	MANUTENÇÃO DOS SERVIÇOS DE CORREIÇÃO	15.000,00
2102	MELHORIA HABITACIONAL	30.450,00
2103	MANUTENÇÃO E CONSERVAÇÃO DE PRAÇAS, PARQUES E ÁREAS DE LAZER	15.000,00
2104	COMPENSAÇÃO DE ESPECIFICIDADES REGIONAIS-CER	20.300,00
2105	DINAMIZAÇÃO DO PROGRAMA SAUDE NA ESCOLA-PSE	25.375,00
2106	CAMPANHA EDUCATIVA E PREVENTIVA DE SAUDE PUBLICA	18.270,00
2107	MANUTENÇÃO DOS SERVIÇOS DA VIGILANCIA SANITARIA	25.375,00
2108	PROGRAMA DE VIGILANCIA EPIDEMIOLOGICA E CONTROLE DE DOENÇAS	52.600,00
2109	IMPLEMENTAÇÃO DO PROGRAMA DE COMBATE A DESNUTRIÃO	20.300,00
2111	MANUTENÇÃO DO NUCLEO DE ATENÇÃO A FAMILIA-NASF	105.000,00
2120	MANUTENÇÃO DO CENTRO DE TREINAMENTO	30.450,00
2122	TREINAMENTO E CAPACITAÇÃO DE PESSOAL	15.225,00
2123	MANUTENÇÃO DO ENSINO ESPECIAL E EXCEPCIONAL	25.375,00
2130	PROTEÇÃO SOCIAL BASICA AO IDOSO-PSB IDOSO	30.000,00
2131	PROTEÇÃO SOCIAL ESPECIAL AO DEFICIENTE	25.000,00
2132	PROT. SOCIAL ESPECIAL A CRIANÇA AO ADOLESCENTE-PETI	45.000,00
2133	BENEFICIO DE PRESTAÇÃO CONTINUADA -BPC	25.000,00
2136	AQUISIÇÃO DE EQUIPAMENTOS MEDICOS E ODONTOLOGICOS	50.000,00
2150	MANUTENÇÃO DOS POÇOS, CHAFARIZES E CAIXAS DAGUA	79.173,19
2151	MANUTENÇÃO DO TERMINAL RODOVIARIO	30.000,00
2200	PROGRAMA BRASIL ALFABETIZADO-BRALF	16.000,00
2251	PROGRAMA QUOTA SALARIO EDUCAÇÃO-QSE	90.850,00
2253	MANUTENÇÃO DO FUNDO PREVIDENCIA	122.000,00
2254	GESTÃO DOS BENEFICIOS PREVIDENCIARIOS	686.000,00
2260	MANUTENÇÃO DOS SERVIÇOS ADMINISTRATIVOS DO SAAE	393.000,00
2261	MANUTENÇÃO DO DEPARTAMENTO DE ABASTECIMENTO D'AGUA	607.000,00

ELISEU MARTINS - PI

LOA 2019

**PREFEITURA DE ELISEU MARTINS**

PRAÇA GOV. ALBERTO SILVA - CNPJ:06554059/0001-08

Orçamento Programa - Exercício de 2019

Page 3

TABELA EXPLICATIVA - RELAÇÃO DE ATIVIDADES

Lei: 358, Data: 03/12/2018

Código	Discriminação	Valor
	Total	13.743.838,70



MARCOS AURELIO GUIMARÃES ARAUJO
PREFEITO MUNICIPAL
496.818.773-49



PETRONILIO ALVES DE SANTANA NETO
CONTADOR CRC 12.135/0-7
007.212.513-66

**PREFEITURA DE ELISEU MARTINS**

PRAÇA GOV. ALBERTO SILVA - CNPJ:06554059/0001-08

Orçamento Programa - Exercício de 2019

Page 1

TABELA EXPLICATIVA - RELAÇÃO DE OPERAÇÕES ESPECIAIS

Lei: 358, Data: 03/12/2018

Código	Discriminação	Valor
2016	MANUTENÇÃO DOS ENCARGOS DO SETOR FINANCEIRO	153.000,00
2017	AMORTIZAÇÃO DA DÍVIDA INTERNA	51.500,00
2057	RESERVA DE CONTINGENCIA	106.575,00
2058	AMORTIZAÇÃO DA DÍVIDA INTERNA	21.029,68
2255	RESERVA DE CONTINGENCIA DO RPPS	176.000,00
	Total	508.104,68



MARCOS AURELIO GUIMARÃES ARAUJO
PREFEITO MUNICIPAL
496.818.773-49



PETRONILIO ALVES DE SANTANA NETO
CONTADOR CRC 12.135/0-7
007.212.513-66



PREFEITURA DE ELISEU MARTINS

PRAÇA GOV. ALBERTO SILVA - CNPJ: 06554059/0001-08

Orçamento Programa - Exercício de 2019

DEMONSTRATIVO DA RECEITA E DESPESA SEGUNDO AS CATEGORIAS ECONOMICAS

(Inc. II, §1º, Art. 2º)

Anexo 01

Page 1

Lei: 358, Data: 03/12/2018

RECEITA	R\$	R\$
RECEITAS CORRENTES		
IMPOSTOS, TAXAS E CONTRIBUIÇÕES DE MELHORIA	398.237,61	
CONTRIBUIÇÕES	461.000,00	
RECEITA PATRIMONIAL	193.917,48	
RECEITA DE SERVIÇOS	1.000.700,00	
TRANSFERÊNCIAS CORRENTES	14.212.363,57	
OUTRAS RECEITAS CORRENTES	62.000,00	
CONTRIBUIÇÕES	552.000,00	
(R) DEDUÇÕES DO FUNDEB	-1.579.551,92	
SUB TOTAL		15.300.666,74
TOTAL		15.300.666,74
SUPERAVIT DO ORÇAMENTO CORRENTE		2.122.753,35
RECEITAS DE CAPITAL		
OPERAÇÕES DE CRÉDITO	20.000,00	
ALIENAÇÃO DE BENS	80.000,00	
TRANSFERÊNCIAS DE CAPITAL	1.249.333,26	
OUTRAS RECEITAS DE CAPITAL	150.000,00	
SUB TOTAL		1.499.333,26
TOTAL		3.622.086,61
RESUMO		
RECEITAS CORRENTES	16.328.218,66	
RECEITAS CORRENTES INTRAORÇAMENTÁRIAS	552.000,00	
DEDUÇÕES DA RECEITA CORRENTE	-1.579.551,92	
RECEITAS DE CAPITAL	1.499.333,26	
TOTAL DE RECEITAS		16.800.000,00
TOTAL		16.800.000,00

DESPESA	R\$	R\$
DESPESAS CORRENTES		
PESSOAL E ENCARGOS SOCIAIS	6.743.685,46	
JUROS E ENCARGOS DA DÍVIDA	3.078,80	
OUTRAS DESPESAS CORRENTES	6.431.149,13	
SUB TOTAL		13.177.913,39
SUPERAVIT DO ORÇAMENTO CORRENTE		2.122.753,35
TOTAL		15.300.666,74
DESPESAS DE CAPITAL		
INVESTIMENTOS	3.138.088,23	
AMORTIZAÇÃO DA DÍVIDA	201.423,38	
SUB TOTAL		3.339.511,61
RESERVA DO RPPS		176.000,00
RESERVA DE CONTINGENCIA		106.575,00
TOTAL		3.622.086,61
RESUMO		
DESPESAS CORRENTES	13.177.913,39	
DESPESAS DE CAPITAL	3.339.511,61	
RESERVA DE CONTINGENCIA	282.575,00	
TOTAL DE DESPESA		16.800.000,00
TOTAL		16.800.000,00



PREFEITURA DE ELISEU MARTINS

PRAÇA GOV. ALBERTO SILVA - CNPJ: 06554059/0001-08

Orçamento Programa - Exercício de 2019

DEMONSTRATIVO DA RECEITA E DESPESA SEGUNDO AS CATEGORIAS ECONOMICAS

(Inc. II, §1º, Art. 2º)

Anexo 01

Page 2

Lei: 358, Data: 03/12/2018

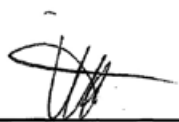
MARCOS AURELIO GUIMARÃES ARAUJO
PREFEITO MUNICIPAL
496.818.773-49

PETRONILIO ALVES DE SANTANA NETO
CONTADOR CRC 12.135/0-7
007.212.513-66



PREFEITURA DE ELISEU MARTINS

PRAÇA GOV. ALBERTO SILVA - CNPJ:06554059/0001-08

Anexo 02

Page 1

Orçamento Programa - Exercício de 2019

RECEITAS SEGUNDO AS CATEGORIAS ECONOMICAS

Lei: 358, Data: 03/12/2018

Código	Especificação	F.R.	Desdobramento	SubCategoria Fonte	Categoria Econômica
1000.00.0.0	RECEITAS CORRENTES	0.000.000			16.328.218,66
1100.00.0.0	IMPOSTOS, TAXAS E CONTRIBUIÇÕES DE MELHORIA	0.000.000		398.237,61	
1110.00.0.0	IMPOSTOS	0.000.000		392.032,75	
1113.00.0.0	IMPOSTOS SOBRE A RENDA E PROVENTOS DE QUALQUER NATUREZA	0.000.000	150.000,00		
1113.03.0.0	IMPOSTO SOBRE A RENDA - RETIDO NA FONTE	0.000.000	150.000,00		
1113.03.1.0	IMPOSTO SOBRE A RENDA - RETIDO NA FONTE - TRABALHO	0.000.000	150.000,00		
1113.03.1.1	IMPOSTO SOBRE A RENDA - RETIDO NA FONTE - TRABALHO - PRINCIP	1.001.00	150.000,00		
1118.00.0.0	IMPOSTOS ESPECÍFICOS DE ESTADOS, DF E MUNICÍPIOS	0.000.000	237.032,75		
1118.01.0.0	IMPOSTOS SOBRE O PATRIMÔNIO PARA ESTADOS/DF/MUNICÍPIOS	0.000.000	78.798,35		
1118.01.1.0	IMPOSTO SOBRE A PROPRIEDADE PREDIAL E TERRITORIAL URBANA	0.000.000	26.945,42		
1118.01.1.1	IMPOSTO SOBRE A PROPRIEDADE PREDIAL E TERRITORIAL URBANA - P	1.001.00	26.945,42		
1118.01.4.0	IMPOSTO SOBRE TRANSMISSÃO "INTER VIVOS" DE BENS IMÓVEIS E DE	0.000.000	51.852,93		
1118.01.4.1	IMPOSTO SOBRE TRANSMISSÃO "INTER VIVOS" DE BENS IMÓVEIS E DE	1.001.00	51.852,93		
1118.02.0.0	IMPOSTOS SOBRE A PRODUÇÃO, CIRCULAÇÃO DE MERCADORIAS E SERVI	0.000.000	158.234,40		
1118.02.3.0	IMPOSTO SOBRE SERVIÇOS DE QUALQUER NATUREZA	0.000.000	158.234,40		
1118.02.3.1	IMPOSTO SOBRE SERVIÇOS DE QUALQUER NATUREZA - PRINCIPAL	1.001.00	158.234,40		
1119.00.0.0	OUTROS IMPOSTOS	0.000.000	5.000,00		
1119.01.0.0	OUTROS IMPOSTOS	0.000.000	5.000,00		
1119.01.1.0	OUTROS IMPOSTOS	0.000.000	5.000,00		
1119.01.1.2	OUTROS IMPOSTOS - MULTAS E JUROS DE MORA	1.001.00	5.000,00		
1120.00.0.0	TAXAS	0.000.000		2.904,86	
1121.00.0.0	TAXAS PELO EXERCÍCIO DO PODER DE POLÍCIA	0.000.000	1.500,00		
1121.01.0.0	TAXAS DE INSPEÇÃO, CONTROLE E FISCALIZAÇÃO	0.000.000	1.500,00		
1121.01.1.0	TAXAS DE INSPEÇÃO, CONTROLE E FISCALIZAÇÃO	0.000.000	1.500,00		
1121.01.1.1	TAXAS DE INSPEÇÃO, CONTROLE E FISCALIZAÇÃO - PRINCIPAL	1.001.00	1.500,00		
1122.00.0.0	TAXAS PELA PRESTAÇÃO DE SERVIÇOS	0.000.000	1.404,86		
1122.01.0.0	TAXAS PELA PRESTAÇÃO DE SERVIÇOS	0.000.000	1.404,86		
1122.01.1.0	TAXAS PELA PRESTAÇÃO DE SERVIÇOS	0.000.000	1.404,86		
1122.01.1.1	TAXAS PELA PRESTAÇÃO DE SERVIÇOS - PRINCIPAL	1.001.00	1.404,86		
1130.00.0.0	CONTRIBUIÇÃO DE MELHORIA	0.000.000	3.300,00	3.300,00	
1130.00.1.0	CONTRIBUIÇÃO DE MELHORIA	0.000.000	3.300,00		
1130.00.1.1	CONTRIBUIÇÃO DE MELHORIA - PRINCIPAL	1.001.00	3.300,00		
1200.00.0.0	CONTRIBUIÇÕES	0.000.000		461.000,00	
1210.00.0.0	CONTRIBUIÇÕES SOCIAIS	0.000.000		381.000,00	
1218.00.0.0	CONTRIBUIÇÕES SOCIAIS ESPECÍFICAS DE ESTADOS, DF E MUNICÍPIO	0.000.000	381.000,00		
1218.01.0.0	CONTRIBUIÇÃO DO SERVIDOR CIVIL PARA O PLANO DE SEGURIDADE SO	0.000.000	381.000,00		
1218.01.1.0	CPSS DO SERVIDOR CIVIL ATIVO	0.000.000	381.000,00		
1218.01.1.1	CPSS DO SERVIDOR CIVIL ATIVO - PRINCIPAL	1.410.00	380.000,00		
1218.01.1.2	CPSS DO SERVIDOR CIVIL ATIVO - MULTAS E JUROS DE MORA	1.410.00	1.000,00		
1240.00.0.0	CONTRIBUIÇÃO PARA O CUSTEIO DO SERVIÇO DE ILUMINAÇÃO PÚBLICA	0.000.000		80.000,00	
1240.00.1.0	CONTRIBUIÇÃO PARA O CUSTEIO DO SERVIÇO DE ILUMINAÇÃO PÚBLICA	0.000.000	80.000,00		
1240.00.1.1	CONTRIBUIÇÃO PARA O CUSTEIO DO SERVIÇO DE ILUMINAÇÃO PÚBLICA	1.620.00	80.000,00		
1300.00.0.0	RECEITA PATRIMONIAL	0.000.000		193.917,40	
1310.00.0.0	EXPLORAÇÃO DO PATRIMÔNIO IMOBILIÁRIO DO ESTADO	0.000.000		11.381,80	
1310.01.0.0	ALUGUÉIS, ARRENDAMENTOS, FOROS, LAUDÉMIOS, TARIFAS DE OCUPAÇ	0.000.000	5.992,71		
1310.01.1.0	ALUGUÉIS E ARRENDAMENTOS	0.000.000	2.200,00		
1310.01.1.1	ALUGUÉIS E ARRENDAMENTOS - PRINCIPAL	1.001.00	2.200,00		
1310.01.2.0	FOROS, LAUDÉMIOS E TARIFAS DE OCUPAÇÃO	0.000.000	3.792,71		
1310.01.2.1	FOROS, LAUDÉMIOS E TARIFAS DE OCUPAÇÃO - PRINCIPAL	1.001.00	3.792,71		
1310.02.0.0	CONCESSÃO, PERMISSÃO, AUTORIZAÇÃO OU CESSÃO DO DIREITO DE US	0.000.000	3.389,09		



PREFEITURA DE ELISEU MARTINS

PRAÇA GOV. ALBERTO SILVA - CNPJ:06554059/0001-08

Anexo 02

Page 2

Orçamento Programa - Exercício de 2019

RECEITAS SEGUNDO AS CATEGORIAS ECONOMICAS

Lei: 358, Data: 03/12/2018

Código	Especificação	F.R.	Desdobramento	SubCategoria Fonte	Categoria Econômica
1310.02.1.0	CONCESSÃO, PERMISSÃO, AUTORIZAÇÃO OU CESSÃO DO DIREITO DE US	0.000.000	3.389,09		
1310.02.1.1	CONCESSÃO, PERMISSÃO, AUTORIZAÇÃO OU CESSÃO DO DIREITO DE US	1.001.00	3.389,09		
1310.99.0.0	OUTRAS RECEITAS IMOBILIÁRIAS	0.000.000	2.000,00		
1310.99.1.0	OUTRAS RECEITAS IMOBILIÁRIAS	0.000.000	2.000,00		
1310.99.1.1	OUTRAS RECEITAS IMOBILIÁRIAS - PRINCIPAL	1.001.00	2.000,00		
1320.00.0.0	VALORES MOBILIÁRIOS	0.000.000		176.322,36	
1321.00.0.0	JUROS E CORREÇÕES MONETÁRIAS	0.000.000	91.168,78		
1321.00.1.0	REMUNERAÇÃO DE DEPÓSITOS BANCÁRIOS	0.000.000	41.168,78		
1321.00.1.1	REMUNERAÇÃO DE DEPÓSITOS BANCÁRIOS - PRINCIPAL	1.001.00	20.300,00		
1321.00.1.1	REMUNERAÇÃO DE DEPÓSITOS BANCÁRIOS - PRINCIPAL	1.001.00	1.000,00		
1321.00.1.1	REMUNERAÇÃO DE DEPÓSITOS BANCÁRIOS - PRINCIPAL	1.110.00	200,00		
1321.00.1.1	REMUNERAÇÃO DE DEPÓSITOS BANCÁRIOS - PRINCIPAL	1.110.00	5.000,00		
1321.00.1.1	REMUNERAÇÃO DE DEPÓSITOS BANCÁRIOS - PRINCIPAL	1.120.00	1.000,00		
1321.00.1.1	REMUNERAÇÃO DE DEPÓSITOS BANCÁRIOS - PRINCIPAL	1.121.00	500,00		
1321.00.1.1	REMUNERAÇÃO DE DEPÓSITOS BANCÁRIOS - PRINCIPAL	1.122.00	500,00		
1321.00.1.1	REMUNERAÇÃO DE DEPÓSITOS BANCÁRIOS - PRINCIPAL	1.123.00	150,00		
1321.00.1.1	REMUNERAÇÃO DE DEPÓSITOS BANCÁRIOS - PRINCIPAL	1.124.00	1.000,00		
1321.00.1.1	REMUNERAÇÃO DE DEPÓSITOS BANCÁRIOS - PRINCIPAL	1.213.00	5.500,00		
1321.00.1.1	REMUNERAÇÃO DE DEPÓSITOS BANCÁRIOS - PRINCIPAL	1.311.00	1.694,54		
1321.00.1.1	REMUNERAÇÃO DE DEPÓSITOS BANCÁRIOS - PRINCIPAL	1.510.00	4.324,24		
1321.00.4.0	REMUNERAÇÃO DOS RECURSOS DO REGIME PRÓPRIO DE PREVIDÊNCIA SO	0.000.000	50.000,00		
1321.00.4.1	REMUNERAÇÃO DOS RECURSOS DO REGIME PRÓPRIO DE PREVIDÊNCIA SO	1.410.00	50.000,00		
1322.00.0.0	DIVIDENDOS	0.000.000	78.940,26		
1322.00.1.0	DIVIDENDOS	0.000.000	78.940,26		
1322.00.1.1	DIVIDENDOS - PRINCIPAL	1.001.00	78.940,26		
1329.00.0.0	OUTROS VALORES MOBILIÁRIOS	0.000.000	6.213,32		
1329.00.1.0	OUTROS VALORES MOBILIÁRIOS	0.000.000	6.213,32		
1329.00.1.1	OUTROS VALORES MOBILIÁRIOS - PRINCIPAL	1.001.00	6.213,32		
1390.00.0.0	DEMAIS RECEITAS PATRIMONIAIS	0.000.000		6.213,32	
1390.00.0.0	DEMAIS RECEITAS PATRIMONIAIS	0.000.000	6.213,32		
1390.00.1.0	DEMAIS RECEITAS PATRIMONIAIS	0.000.000	6.213,32		
1390.00.1.1	DEMAIS RECEITAS PATRIMONIAIS - PRINCIPAL	1.001.00	6.213,32		
1600.00.0.0	RECEITA DE SERVIÇOS	0.000.000		1.000.700,00	
1610.00.0.0	SERVIÇOS ADMINISTRATIVOS E COMERCIAIS GERAIS	0.000.000		1.000.700,00	
1610.01.0.0	SERVIÇOS ADMINISTRATIVOS E COMERCIAIS GERAIS	0.000.000	1.000.700,00		
1610.01.1.0	SERVIÇOS ADMINISTRATIVOS E COMERCIAIS GERAIS	0.000.000	1.000.700,00		
1610.01.1.1	SERVIÇOS ADMINISTRATIVOS E COMERCIAIS GERAIS - PRINCIPAL	1.001.00	1.000.700,00		
1700.00.0.0	TRANSFERÊNCIAS CORRENTES	0.000.000		14.212.363,57	
1710.00.0.0	TRANSFERÊNCIAS DA UNIÃO E DE SUAS ENTIDADES	0.000.000		10.642.291,75	
1718.00.0.0	TRANSFERÊNCIAS DA UNIÃO - ESPECÍFICAS DE ESTADOS, DF E MUNIC	0.000.000	10.642.291,75		
1718.01.0.0	PARTICIPAÇÃO NA RECEITA DA UNIÃO	0.000.000	7.312.426,65		
1718.01.2.0	COTA-PARTE DO FUNDO DE PARTICIPAÇÃO DOS MUNICÍPIOS - COTA ME	0.000.000	6.800.000,00		
1718.01.2.1	COTA-PARTE DO FUNDO DE PARTICIPAÇÃO DOS MUNICÍPIOS - COTA ME	1.001.00	6.800.000,00		
1718.01.3.0	COTA-PARTE DO FUNDO DE PARTICIPAÇÃO DO MUNICÍPIOS - 1% COTA	0.000.000	250.000,00		
1718.01.3.1	COTA-PARTE DO FUNDO DE PARTICIPAÇÃO DO MUNICÍPIOS - 1% COTA	1.001.00	250.000,00		
1718.01.4.0	COTA-PARTE DO FUNDO DE PARTICIPAÇÃO DOS MUNICÍPIOS - 1% COTA	0.000.000	250.000,00		
1718.01.4.1	COTA-PARTE DO FUNDO DE PARTICIPAÇÃO DOS MUNICÍPIOS - 1% COTA	1.001.00	250.000,00		
1718.01.5.0	COTA-PARTE DO IMPOSTO SOBRE A PROPRIEDADE TERRITORIAL RURAL	0.000.000	12.426,65		
1718.01.5.1	COTA-PARTE DO IMPOSTO SOBRE A PROPRIEDADE TERRITORIAL RURAL	1.001.00	12.426,65		
1718.02.0.0	TRANSFERÊNCIA DA COMPENSAÇÃO FINANCEIRA PELA EXPLORAÇÃO DE R	0.000.000	153.262,93		
1718.02.3.0	COTA-PARTE ROYALTIES - COMPENSAÇÃO				

ELISEU MARTINS - PI

LOA 2019



PREFEITURA DE ELISEU MARTINS

PRAÇA GOV. ALBERTO SILVA - CNPJ:06554059/0001-08

Anexo 02

Page 3

Orçamento Programa - Exercício de 2019

RECEITAS SEGUNDO AS CATEGORIAS ECONOMICAS

Lei: 358, Data: 03/12/2018

Código	Especificação	F.R.	Desdobramento	SubCategoria Fonte	Categoria Econômica
	FINANCEIRA PELA PRODUÇÃO	0.000.000	28.242,38		
1718.02.3.1	COTA-PARTE ROYALTIES - COMPENSAÇÃO FINANCEIRA PELA PRODUÇÃO	1.001.00	28.242,38		
1718.02.4.0	COTA-PARTE ROYALTIES PELO EXCEDENTE DA PRODUÇÃO DO PETRÓLEO	0.000.000	28.242,38		
1718.02.4.1	COTA-PARTE ROYALTIES PELO EXCEDENTE DA PRODUÇÃO DO PETRÓLEO	1.001.00	28.242,38		
1718.02.6.0	COTA-PARTE DO FUNDO ESPECIAL DO PETRÓLEO - FEP	0.000.000	90.000,00		
1718.02.6.1	COTA-PARTE DO FUNDO ESPECIAL DO PETRÓLEO - FEP - PRINCIPAL	1.001.00	90.000,00		
1718.02.9.0	OUTRAS TRANSFERÊNCIAS DECORRENTES DE COMPENSAÇÃO FINANCEIRA	0.000.000	6.778,17		
1718.02.9.1	OUTRAS TRANSFERÊNCIAS DECORRENTES DE COMPENSAÇÃO FINANCEIRA	1.001.00	6.778,17		
1718.03.0.0	TRANSFERÊNCIA DE RECURSOS DO SISTEMA ÚNICO DE SAÚDE - SUS -	0.000.000	1.205.888,26		
1718.03.1.0	TRANSFERÊNCIA DE RECURSOS DO SUS - ATENÇÃO BÁSICA	0.000.000	858.388,26		
1718.03.1.1	TRANSFERÊNCIA DE RECURSOS DO SUS - ATENÇÃO BÁSICA - PRINCIPA	1.214.00	858.388,26		
1718.03.2.0	TRANSFERÊNCIA DE RECURSOS DO SUS - ATENÇÃO DE MÉDIA E ALTA C	0.000.000	200.000,00		
1718.03.2.1	TRANSFERÊNCIA DE RECURSOS DO SUS - ATENÇÃO DE MÉDIA E ALTA C	1.214.00	200.000,00		
1718.03.3.0	TRANSFERÊNCIA DE RECURSOS DO SUS - VIGILÂNCIA EM SAÚDE	0.000.000	50.000,00		
1718.03.3.1	TRANSFERÊNCIA DE RECURSOS DO SUS - VIGILÂNCIA EM SAÚDE - PRI	1.214.00	50.000,00		
1718.03.4.0	TRANSFERÊNCIA DE RECURSOS DO SUS - ASSISTÊNCIA FARMACÊUTICA	0.000.000	35.000,00		
1718.03.4.1	TRANSFERÊNCIA DE RECURSOS DO SUS - ASSISTÊNCIA FARMACÊUTICA	1.214.00	35.000,00		
1718.03.5.0	TRANSFERÊNCIA DE RECURSOS DO SUS - GESTÃO DO SUS	0.000.000	20.000,00		
1718.03.5.1	TRANSFERÊNCIA DE RECURSOS DO SUS - GESTÃO DO SUS - PRINCIPAL	1.214.00	20.000,00		
1718.03.9.0	TRANSFERÊNCIA DE RECURSOS DO SUS - OUTROS PROGRAMAS FINANCIA	0.000.000	42.500,00		
1718.03.9.1	TRANSFERÊNCIA DE RECURSOS DO SUS - OUTROS PROGRAMAS FINANCIA	1.214.00	42.500,00		
1718.05.0.0	TRANSFERÊNCIAS DE RECURSOS DO FUNDO NACIONAL DO DESENVOLVIME	0.000.000	316.510,93		
1718.05.1.0	TRANSFERÊNCIAS DO SALÁRIO-EDUCAÇÃO	0.000.000	100.000,00		
1718.05.1.1	TRANSFERÊNCIAS DO SALÁRIO-EDUCAÇÃO - PRINCIPAL	1.120.00	100.000,00		
1718.05.2.0	TRANSFERÊNCIAS DIRETAS DO FNDE REFERENTES AO PROGRAMA DINHEI	0.000.000	2.485,33		
1718.05.2.1	TRANSFERÊNCIAS DIRETAS DO FNDE REFERENTES AO PROGRAMA DINHEI	1.121.00	2.485,33		
1718.05.3.0	TRANSFERÊNCIAS DIRETAS DO FNDE REFERENTES AO PROGRAMA NACION	0.000.000	90.375,60		
1718.05.3.1	TRANSFERÊNCIAS DIRETAS DO FNDE REFERENTES AO PROGRAMA NACION	1.122.00	90.375,60		
1718.05.4.0	TRANSFERÊNCIAS DIRETAS DO FNDE REFERENTES AO PROGRAMA NACION	0.000.000	30.000,00		
1718.05.4.1	TRANSFERÊNCIAS DIRETAS DO FNDE REFERENTES AO PROGRAMA NACION	1.123.00	30.000,00		
1718.05.9.0	OUTRAS TRANSFERÊNCIAS DIRETAS DO FUNDO NACIONAL DO DESENVOLV	0.000.000	93.650,00		
1718.05.9.1	OUTRAS TRANSFERÊNCIAS DIRETAS DO FUNDO NACIONAL DO DESENVOLV	1.124.00	93.650,00		
1718.06.0.0	TRANSFERÊNCIA FINANCEIRA DO ICMS - DESONERAÇÃO - L.C. Nº 87/	0.000.000	29.684,43		
1718.06.1.0	TRANSFERÊNCIA FINANCEIRA DO ICMS - DESONERAÇÃO - L.C. Nº 87/	0.000.000	29.684,43		
1718.06.1.1	TRANSFERÊNCIA FINANCEIRA DO ICMS - DESONERAÇÃO - L.C. Nº 87/	1.001.00	29.684,43		
1718.09.0.0	TRANSFERÊNCIAS DE RECURSOS DE COMPLEMENTAÇÃO DA UNIÃO AO FUN	0.000.000	600.000,00		
1718.09.1.0	TRANSFERÊNCIAS DE RECURSOS DA COMPLEMENTAÇÃO DA UNIÃO AO FUN	0.000.000	600.000,00		
1718.09.1.1	TRANSFERÊNCIAS DE RECURSOS DA COMPLEMENTAÇÃO DA UNIÃO AO FUN	1.110.00	600.000,00		
1718.10.0.0	TRANSFERÊNCIAS DE CONVÊNIO DA UNIÃO E DE SUAS ENTIDADES	0.000.000	15.000,00		
1718.10.2.0	TRANSFERÊNCIAS DE CONVÊNIO DA UNIÃO DESTINADAS A PROGRAMAS	0.000.000	5.000,00		
1718.10.2.1	TRANSFERÊNCIAS DE CONVÊNIO DA UNIÃO DESTINADAS A PROGRAMAS	0.190.00	5.000,00		
1718.10.5.0	TRANSFERÊNCIAS DE CONVÊNIO DA UNIÃO DESTINADAS A PROGRAMAS	0.000.000	5.000,00		
1718.10.5.1	TRANSFERÊNCIAS DE CONVÊNIO DA UNIÃO DESTINADAS A PROGRAMAS	0.510.00	5.000,00		
1718.10.9.0	OUTRAS TRANSFERÊNCIAS DE CONVÊNIO DA UNIÃO	0.000.000	5.000,00		



PREFEITURA DE ELISEU MARTINS

PRAÇA GOV. ALBERTO SILVA - CNPJ:06554059/0001-08

Anexo 02

Page 4

Orçamento Programa - Exercício de 2019

RECEITAS SEGUNDO AS CATEGORIAS ECONOMICAS

Lei: 358, Data: 03/12/2018

Código	Especificação	F.R.	Desdobramento	SubCategoria Fonte	Categoria Econômica
1718.10.9.1	OUTRAS TRANSFERÊNCIAS DE CONVÊNIOS DA UNIÃO - PRINCIPAL	1.001.00	5.000,00		
1718.12.0.0	TRANSFERÊNCIAS DE RECURSOS DO FUNDO NACIONAL DE ASSISTÊNCIA	0.000.000	473.500,00		
1718.12.1.0	TRANSFERÊNCIAS DE RECURSOS DO FUNDO NACIONAL DE ASSISTÊNCIA	0.000.000	473.500,00		
1718.12.1.1	TRANSFERÊNCIAS DE RECURSOS DO FUNDO NACIONAL DE ASSISTÊNCIA	0.311.00	108.000,00		
1718.12.1.1	TRANSFERÊNCIAS DE RECURSOS DO FUNDO NACIONAL DE ASSISTÊNCIA	1.311.00	365.500,00		
1718.99.0.0	OUTRAS TRANSFERÊNCIAS DA UNIÃO	0.000.000	536.018,55		
1718.99.1.0	OUTRAS TRANSFERÊNCIAS DA UNIÃO	0.000.000	536.018,55		
1718.99.1.1	OUTRAS TRANSFERÊNCIAS DA UNIÃO - PRINCIPAL	1.001.00	536.018,55		
1720.00.0.0	TRANSFERÊNCIAS DOS ESTADOS E DO DISTRITO FEDERAL E DE SUAS E	0.000.000		1.570.071,82	
1728.00.0.0	TRANSFERÊNCIAS DOS ESTADOS - ESPECÍFICAS DE ESTADOS, DF E MU	0.000.000	1.570.071,82		
1728.01.0.0	PARTICIPAÇÃO NA RECEITA DOS ESTADOS	0.000.000	1.083.665,18		
1728.01.1.0	COTA-PARTE DO ICMS	0.000.000	950.000,00		
1728.01.1.1	COTA-PARTE DO ICMS - PRINCIPAL	1.001.00	950.000,00		
1728.01.2.0	COTA-PARTE DO IPVA	0.000.000	100.000,00		
1728.01.2.1	COTA-PARTE DO IPVA - PRINCIPAL	1.001.00	100.000,00		
1728.01.3.0	COTA-PARTE DO IPI - MUNICÍPIOS	0.000.000	5.648,48		
1728.01.3.1	COTA-PARTE DO IPI - MUNICÍPIOS - PRINCIPAL	1.001.00	5.648,48		
1728.01.4.0	COTA-PARTE DA CONTRIBUIÇÃO DE INTERVENÇÃO NO DOMÍNIO ECONÔMI	0.000.000	20.000,00		
1728.01.4.1	COTA-PARTE DA CONTRIBUIÇÃO DE INTERVENÇÃO NO DOMÍNIO ECONÔMI	1.610.00	20.000,00		
1728.01.5.0	OUTRAS PARTICIPAÇÕES NA RECEITA DOS ESTADOS	0.000.000	8.016,70		
1728.01.5.1	OUTRAS PARTICIPAÇÕES NA RECEITA DOS ESTADOS - PRINCIPAL	1.001.00	8.016,70		
1728.03.0.0	TRANSFERÊNCIA DE RECURSOS DO ESTADO PARA PROGRAMAS DE SAÚDE	0.000.000	442.771,50		
1728.03.1.0	TRANSFERÊNCIA DE RECURSOS DO ESTADO PARA PROGRAMAS DE SAÚDE	0.000.000	442.771,50		
1728.03.1.1	TRANSFERÊNCIA DE RECURSOS DO ESTADO PARA PROGRAMAS DE SAÚDE	1.213.00	442.771,50		
1728.10.0.0	TRANSFERÊNCIA DE CONVÊNIOS DOS ESTADOS E DO DISTRITO FEDERAL	0.000.000	30.000,00		
1728.10.9.0	OUTRAS TRANSFERÊNCIAS DE CONVÊNIO DOS ESTADOS	0.000.000	30.000,00		
1728.10.9.1	OUTRAS TRANSFERÊNCIAS DE CONVÊNIO DOS ESTADOS - PRINCIPAL	1.001.00	30.000,00		
1728.99.0.0	OUTRAS TRANSFERÊNCIAS DOS ESTADOS	0.000.000	13.635,14		
1728.99.1.0	OUTRAS TRANSFERÊNCIAS DOS ESTADOS	0.000.000	13.635,14		
1728.99.1.1	OUTRAS TRANSFERÊNCIAS DOS ESTADOS - PRINCIPAL	1.001.00	13.635,14		
1750.00.0.0	TRANSFERÊNCIAS DE OUTRAS INSTITUIÇÕES PÚBLICAS	0.000.000		2.000.000,00	
1758.00.0.0	TRANSFERÊNCIAS DE OUTRAS INSTITUIÇÕES PÚBLICAS - ESPECÍFICAS	0.000.000	2.000.000,00		
1758.01.0.0	TRANSFERÊNCIAS DE RECURSOS DO FUNDO DE MANUTENÇÃO E DESENVOL	0.000.000	2.000.000,00		
1758.01.1.0	TRANSFERÊNCIAS DE RECURSOS DO FUNDO DE MANUTENÇÃO E DESENVOL	0.000.000	2.000.000,00		
1758.01.1.1	TRANSFERÊNCIAS DE RECURSOS DO FUNDO DE MANUTENÇÃO E DESENVOL	1.110.00	2.000.000,00		
1900.00.0.0	OUTRAS RECEITAS CORRENTES	0.000.000		62.000,00	
1920.00.0.0	INDENIZAÇÕES, RESTITUIÇÕES E RESSARCIMENTOS	0.000.000		30.000,00	
1921.00.0.0	INDENIZAÇÕES	0.000.000	15.000,00		
1921.99.0.0	OUTRAS INDENIZAÇÕES	0.000.000	15.000,00		
1921.99.1.0	OUTRAS INDENIZAÇÕES	0.000.000	15.000,00		
1921.99.1.1	OUTRAS INDENIZAÇÕES - PRINCIPAL	1.001.00	15.000,00		
1922.00.0.0	RESTITUIÇÕES	0.000.000	15.000,00		
1922.99.0.0	OUTRAS RESTITUIÇÕES	0.000.000	15.000,00		
1922.99.1.0	OUTRAS RESTITUIÇÕES	0.000.000	15.000,00		
1922.99.1.1	OUTRAS RESTITUIÇÕES - PRINCIPAL	1.001.00	15.000,00		
1990.00.0.0	DEMAIS RECEITAS CORRENTES	0.000.000		32.000,00	
1990.03.0.0	COMPENSAÇÕES FINANCEIRAS ENTRE O REGIME GERAL E OS REGIMES P	0.000.000	1.000,00		
1990.03.1.0	COMPENSAÇÕES FINANCEIRAS ENTRE O REGIME GERAL E OS REGIMES P	0.000.000	1.000,00		
1990.03.1.1	COMPENSAÇÕES FINANCEIRAS ENTRE O REGIME GERAL E OS REGIMES P	1.410.00	1.000,00		
1990.99.0.0	OUTRAS RECEITAS	0.000.000	31.000,00		
1990.99.2.0	OUTRAS RECEITAS - FINANCEIRAS	0.000.000	31.000,00		
1990.99.2.1	OUTRAS RECEITAS - FINANCEIRAS - PRINCIPAL	1.001.00	31.000,00		

ELISEU MARTINS - PI

LOA 2019



PREFEITURA DE ELISEU MARTINS

PRAÇA GOV. ALBERTO SILVA - CNPJ:06554059/0001-08

Anexo 02

Page 5

Orçamento Programa - Exercício de 2019

RECEITAS SEGUNDO AS CATEGORIAS ECONOMICAS

Lei: 358, Data: 03/12/2018

Código	Especificação	F.R.	Desdobramento	SubCategoria Fonte	Categoria Econômica
2000.00.0.0	RECEITAS DE CAPITAL	0.000.000			1.499.333,26
2100.00.0.0	OPERAÇÕES DE CRÉDITO	0.000.000		20.000,00	
2110.00.0.0	OPERAÇÕES DE CRÉDITO - MERCADO INTERNO	0.000.000		10.000,00	
2119.00.0.0	OUTRAS OPERAÇÕES DE CRÉDITO - MERCADO INTERNO	0.000.000	10.000,00		
2119.00.1.0	OUTRAS OPERAÇÕES DE CRÉDITO - MERCADO INTERNO	0.000.000	10.000,00		
2119.00.1.1	OUTRAS OPERAÇÕES DE CRÉDITO - MERCADO INTERNO - PRINCIPAL	0.920.00	10.000,00		
2120.00.0.0	OPERAÇÕES DE CRÉDITO - MERCADO EXTERNO	0.000.000		10.000,00	
2129.00.0.0	OUTRAS OPERAÇÕES DE CRÉDITO - MERCADO EXTERNO	0.000.000	10.000,00		
2129.00.1.0	OUTRAS OPERAÇÕES DE CRÉDITO - MERCADO EXTERNO	0.000.000	10.000,00		
2129.00.1.1	OUTRAS OPERAÇÕES DE CRÉDITO - MERCADO EXTERNO - PRINCIPAL	0.920.00	10.000,00		
2200.00.0.0	ALIENAÇÃO DE BENS	0.000.000		80.000,00	
2210.00.0.0	ALIENAÇÃO DE BENS MÓVEIS	0.000.000		40.000,00	
2213.00.0.0	ALIENAÇÃO DE BENS MÓVEIS E SEMOVENTES	0.000.000	40.000,00		
2213.00.1.0	ALIENAÇÃO DE BENS MÓVEIS E SEMOVENTES	0.000.000	40.000,00		
2213.00.1.1	ALIENAÇÃO DE BENS MÓVEIS E SEMOVENTES - PRINCIPAL	0.930.00	40.000,00		
2220.00.0.0	ALIENAÇÃO DE BENS IMÓVEIS	0.000.000		40.000,00	
2220.00.0.0	ALIENAÇÃO DE BENS IMÓVEIS	0.000.000	40.000,00		
2220.00.1.0	ALIENAÇÃO DE BENS IMÓVEIS	0.000.000	40.000,00		
2220.00.1.1	ALIENAÇÃO DE BENS IMÓVEIS - PRINCIPAL	0.930.00	40.000,00		
2400.00.0.0	TRANSFERÊNCIAS DE CAPITAL	0.000.000		1.249.333,26	
2410.00.0.0	TRANSFERÊNCIAS DA UNIÃO E DE SUAS ENTIDADES	0.000.000		729.333,26	
2418.00.0.0	TRANSFERÊNCIAS DA UNIÃO - ESPECÍFICAS DE ESTADOS, DF E MUNIC	0.000.000	729.333,26		
2418.03.0.0	TRANSFERÊNCIA DE RECURSOS DO SISTEMA ÚNICO DE SAÚDE - SUS -	0.000.000	295.000,00		
2418.03.1.0	TRANSFERÊNCIA DE RECURSOS DO SUS - ATENÇÃO BÁSICA	0.000.000	295.000,00		
2418.03.1.1	TRANSFERÊNCIA DE RECURSOS DO SUS - ATENÇÃO BÁSICA - PRINCIPA	1.215.00	295.000,00		
2418.10.0.0	TRANSFERÊNCIA DE CONVÊNIO DA UNIÃO E DE SUAS ENTIDADES	0.000.000	383.583,26		
2418.10.2.0	TRANSFERÊNCIAS DE CONVÊNIO DA UNIÃO DESTINADAS A PROGRAMAS D	0.000.000	60.212,02		
2418.10.2.1	TRANSFERÊNCIAS DE CONVÊNIO DA UNIÃO DESTINADAS A PROGRAMAS D	0.510.00	60.212,02		
2418.10.5.0	TRANSFERÊNCIAS DE CONVÊNIO DA UNIÃO DESTINADAS A PROGRAMAS	0.000.000	50.000,00		
2418.10.5.1	TRANSFERÊNCIAS DE CONVÊNIO DA UNIÃO DESTINADAS A PROGRAMAS	0.510.00	50.000,00		
2418.10.6.0	TRANSFERÊNCIAS DE CONVÊNIO DA UNIÃO DESTINADAS A PROGRAMAS	0.000.000	50.000,00		
2418.10.6.1	TRANSFERÊNCIAS DE CONVÊNIO DA UNIÃO DESTINADAS A PROGRAMAS	0.510.00	50.000,00		
2418.10.7.0	TRANSFERÊNCIAS DE CONVÊNIO DA UNIÃO DESTINADAS A PROGRAMAS	0.000.000	4.471,69		
2418.10.7.1	TRANSFERÊNCIAS DE CONVÊNIO DA UNIÃO DESTINADAS A PROGRAMAS	1.510.00	4.471,69		
2418.10.9.0	OUTRAS TRANSFERÊNCIAS DE CONVÊNIO DA UNIÃO	0.000.000	218.899,55		
2418.10.9.1	OUTRAS TRANSFERÊNCIAS DE CONVÊNIO DA UNIÃO - PRINCIPAL	0.510.00	218.899,55		
2418.99.0.0	OUTRAS TRANSFERÊNCIAS DA UNIÃO	0.000.000	50.750,00		
2418.99.1.0	OUTRAS TRANSFERÊNCIAS DA UNIÃO	0.000.000	50.750,00		
2418.99.1.1	OUTRAS TRANSFERÊNCIAS DA UNIÃO - PRINCIPAL	0.510.00	50.750,00		
2420.00.0.0	TRANSFERÊNCIAS DOS ESTADOS E DO DISTRITO FEDERAL E DE SUAS E	0.000.000		520.000,00	
2428.00.0.0	TRANSFERÊNCIAS DOS ESTADOS, DISTRITO FEDERAL, E DE SUAS ENTI	0.000.000	520.000,00		
2428.05.0.0	TRANSFERÊNCIAS DE RECURSOS DESTINADOS A PROGRAMAS DE EDUCAÇÃO	0.000.000	30.000,00		
2428.05.1.0	TRANSFERÊNCIAS DE RECURSOS DESTINADOS A PROGRAMAS DE EDUCAÇÃO	0.000.000	30.000,00		
2428.05.1.1	TRANSFERÊNCIAS DE RECURSOS DESTINADOS A PROGRAMAS DE EDUCAÇÃO	1.190.00	30.000,00		
2428.10.0.0	TRANSFERÊNCIAS DE CONVÊNIO DOS ESTADOS E DO DISTRITO FEDERA	0.000.000	460.000,00		
2428.10.2.0	TRANSFERÊNCIAS DE CONVÊNIO DOS ESTADOS DESTINADAS A PROGRAM	0.000.000	100.000,00		
2428.10.2.1	TRANSFERÊNCIAS DE CONVÊNIO DOS ESTADOS DESTINADAS A PROGRAM	1.190.00	100.000,00		
2428.10.5.0	TRANSFERÊNCIAS DE CONVÊNIO DOS ESTADOS DESTINADAS A PROGRAM	0.000.000	100.000,00		
2428.10.5.1	TRANSFERÊNCIAS DE CONVÊNIO DOS ESTADOS DESTINADAS A PROGRAM	0.940.00	100.000,00		



PREFEITURA DE ELISEU MARTINS
PRAÇA GOV. ALBERTO SILVA - CNPJ:06554059/0001-08

Anexo 02
Page 6

Orçamento Programa - Exercício de 2019
RECEITAS SEGUNDO AS CATEGORIAS ECONOMICAS

Lei: 358, Data: 03/12/2018

Código	Especificação	F.R.	Desdobramento	SubCategoria Fonte	Categoria Econômica
2428.10.6.0	TRANSFERÊNCIAS DE CONVÊNIO DOS ESTADOS DESTINADAS A PROGRAM	0.000.000	80.000,00		
2428.10.6.1	TRANSFERÊNCIAS DE CONVÊNIO DOS ESTADOS DESTINADAS A PROGRAM	0.940.00	80.000,00		
2428.10.7.0	TRANSFERÊNCIAS DE CONVÊNIO DOS ESTADOS DESTINADAS A PROGRAM	0.000.000	80.000,00		
2428.10.7.1	TRANSFERÊNCIAS DE CONVÊNIO DOS ESTADOS DESTINADAS A PROGRAM	0.940.00	80.000,00		
2428.10.9.0	OUTRAS TRANSFERÊNCIAS DE CONVÊNIO DOS ESTADOS	0.000.000	100.000,00		
2428.10.9.1	OUTRAS TRANSFERÊNCIAS DE CONVÊNIO DOS ESTADOS - PRINCIPAL	0.940.00	100.000,00		
2428.99.0.0	OUTRAS TRANSFERÊNCIAS DOS ESTADOS	0.000.000	30.000,00		
2428.99.1.0	OUTRAS TRANSFERÊNCIAS DOS ESTADOS	0.000.000	30.000,00		
2428.99.1.1	OUTRAS TRANSFERÊNCIAS DOS ESTADOS - PRINCIPAL	0.940.00	30.000,00		
2900.00.0.0	OUTRAS RECEITAS DE CAPITAL	0.000.000		150.000,00	
2990.00.0.0	DEMAIS RECEITAS DE CAPITAL	0.000.000		150.000,00	
2990.00.0.0	DEMAIS RECEITAS DE CAPITAL	0.000.000	150.000,00		
2990.00.1.0	DEMAIS RECEITAS DE CAPITAL	0.000.000	150.000,00		
2990.00.1.1	DEMAIS RECEITAS DE CAPITAL - PRINCIPAL	0.940.00	150.000,00		
9000.00.0.0	(R) DEDUÇÕES DA RECEITA	0.000.000			-1.579.551,92
9500.00.0.0	(R) DEDUÇÕES DO FUNDEB	0.000.000		-1.579.551,92	
9510.00.0.0	(R) DEDUÇÕES DO FUNDEB	0.000.000	-1.579.551,92		
9510.00.0.0	(R) DEDUÇÕES DO FUNDEB	0.000.000		-1.579.551,92	
9510.00.0.0	(R) DEDUÇÕES DO FUNDEB	1.001.00	-1.579.551,92		
Total das Receitas (exceto Intra-Orçamentárias)					16.248.000,00

7000.00.0.0	RECEITAS CORRENTES INTRAORÇAMENTÁRIAS	0.000.000			552.000,00
7200.00.0.0	CONTRIBUIÇÕES	0.000.000		552.000,00	
7210.00.0.0	CONTRIBUIÇÕES SOCIAIS	0.000.000		552.000,00	
7218.00.0.0	CONTRIBUIÇÕES SOCIAIS ESPECIFICAS DE EST	0.000.000	552.000,00		
7218.03.0.0	CPSSS PATRONAL - SERVIDOR CIVIL - ESPECÍF	0.000.000	551.000,00		
7218.03.1.0	CPSSS PATRONAL - SERVIDOR CIVIL ATIVO	0.000.000	551.000,00		
7218.03.1.1	CPSSS PATRONAL - SERVIDOR CIVIL ATIVO - PRII	1.410.00	428.000,00		
7218.03.1.1	CPSSS PATRONAL - SERVIDOR CIVIL ATIVO - PRII	1.430.00	122.000,00		
7218.03.1.2	CPSSS PATRONAL - SERVIDOR CIVIL ATIVO - MUI	1.410.00	1.000,00		
7218.04.0.0	CPSSS PATRONAL - PARCELAMENTOS - ESPECÍF	0.000.000	1.000,00		
7218.04.1.0	CPSSS PATRONAL - PARCELAMENTOS - SERVIDO	0.000.000	1.000,00		
7218.04.1.1	CPSSS PATRONAL - PARCELAMENTOS - SERVIDO	1.410.00	1.000,00		
Total das Receitas (Intra-Orçamentárias)					552.000,00

TOTALIZAÇÃO DAS RECEITAS POR CATEGORIA ECONOMICA

RECEITA CORRENTE	15.300.666,74
RECEITA DE CAPITAL	1.499.333,26

Total Geral das Receitas 16.800.000,00



PREFEITURA DE ELISEU MARTINS
PRAÇA GOV. ALBERTO SILVA - CNPJ:06554059/0001-08

Anexo 02
Page 7

Orçamento Programa - Exercício de 2019
RECEITAS SEGUNDO AS CATEGORIAS ECONOMICAS

Lei: 358, Data: 03/12/2018

Código	Especificação	F.R.	Desdobramento	SubCategoria Fonte	Categoria Econômica
--------	---------------	------	---------------	--------------------	---------------------

MARCOS AURELIO GUIMARÃES ARAUJO
PREFEITO MUNICIPAL
496.818.773-49

PETRONILIO ALVES DE SANTANA NETO
CONTADOR CRC 12.135/0-7
007.212.513-66



PREFEITURA DE ELISEU MARTINS
PRAÇA GOV. ALBERTO SILVA - CNPJ:06554059/0001-08

Orçamento Programa - Exercício de 2019

Anexo 02

Page 1

LeiData

NATUREZA DA DESPESA - CONSOLIDAÇÃO GERAL

Código	Especificação	Elemento	Modalidade	Grupo	Categoria Econômica
30.00.00	DESPESAS CORRENTES				13.177.913,39
31.00.00	PESSOAL E ENCARGOS SOCIAIS			6.743.685,46	
31.90.00	APLICAÇÕES DIRETAS		6.227.512,96		
31.90.01	APOSENTADORIAS DO RPPS, RESERVA REMUNERADA E REFORMAS DC	460.000,00			
31.90.03	PENSÕES DO RPPS E DO MILITAR	60.000,00			
31.90.04	CONTRATAÇÃO POR TEMPO DETERMINADO	329.225,06			
31.90.05	OUTROS BENEFÍCIOS PREVIDENCIÁRIOS DO SERVIDOR OU DO MILITAR	140.000,00			
31.90.11	VENCIMENTOS E VANTAGENS FIXAS - PESSOAL CIVIL	4.662.846,75			
31.90.13	OBRIGAÇÕES PATRONAIS	389.292,20			
31.90.16	OUTRAS DESPESAS VARIÁVEIS - PESSOAL CIVIL	44.651,01			
31.90.91	SENTENÇAS JUDICIAIS	103.278,39			
31.90.92	DESPESAS DE EXERCÍCIOS ANTERIORES	38.219,55			
31.91.00	APLICAÇÕES DIRETAS- INTRA-ORÇAMENTÁRIAS		516.172,50		
31.91.13	OBRIGAÇÕES PATRONAIS	516.172,50			
32.00.00	JUROS E ENCARGOS DA DÍVIDA			3.078,80	
32.90.00	APLICAÇÕES DIRETAS		3.078,80		
32.90.21	JUROS SOBRE A DÍVIDA POR CONTRATO	3.078,80			
33.00.00	OUTRAS DESPESAS CORRENTES			6.431.149,13	
33.50.00	TRANSFERÊNCIAS A INSTITUIÇÕES PRIVADAS SEM FINS LUCRATIVOS		26.500,00		
33.50.00	CONTRIBUIÇÕES	25.000,00			
33.50.43	SUBVENÇÕES SOCIAIS	1.500,00			
33.90.00	APLICAÇÕES DIRETAS		6.404.649,13		
33.90.04	CONTRATAÇÃO POR TEMPO DETERMINADO	21.300,46			
33.90.08	OUTROS BENEFÍCIOS ASSISTENCIAIS DO SERVIDOR E DO MILITAR	1.500,00			
33.90.14	DIÁRIAS - CIVIL	268.681,67			
33.90.18	AUXÍLIO FINANCEIRO A ESTUDANTES	1.578,80			
33.90.30	MATERIAL DE CONSUMO	1.769.594,81			
33.90.32	MATERIAL, BEM OU SERVIÇO PARA DISTRIBUIÇÃO GRATUITA	49.051,07			
33.90.33	PASSAGENS E DESPESAS COM LOCOMOÇÃO	21.078,80			
33.90.35	SERVIÇOS DE CONSULTORIA	216.000,00			
33.90.36	OUTROS SERVIÇOS DE TERCEIROS - PESSOA FÍSICA	1.636.426,60			
33.90.39	OUTROS SERVIÇOS DE TERCEIROS - PESSOA JURÍDICA	2.133.124,83			
33.90.41	CONTRIBUIÇÕES	29.660,00			
33.90.47	OBRIGAÇÕES TRIBUTÁRIAS E CONTRIBUTIVAS	70.000,00			
33.90.48	OUTROS AUXÍLIOS FINANCEIROS A PESSOAS FÍSICAS	35.000,00			
33.90.91	SENTENÇAS JUDICIAIS	59.095,67			
33.90.92	DESPESAS DE EXERCÍCIOS ANTERIORES	52.672,92			
33.90.93	INDENIZAÇÕES E RESTITUIÇÕES	14.883,50			
33.90.98	COMPENSAÇÕES AO RGPS	26.000,00			
40.00.00	DESPESAS DE CAPITAL				3.339.511,61
44.00.00	INVESTIMENTOS			3.138.088,23	
44.90.00	APLICAÇÕES DIRETAS		3.088.088,23		
44.90.51	OBRAS E INSTALAÇÕES	1.826.083,99			
44.90.52	EQUIPAMENTOS E MATERIAL PERMANENTE	1.139.281,74			
44.90.53	AQUISIÇÃO DE IMÓVEIS	122.722,50			
44.91.00	APLICAÇÕES DIRETAS- INTRA-ORÇAMENTÁRIAS		50.000,00		
44.91.51	OBRAS E INSTALAÇÕES	50.000,00			
46.00.00	AMORTIZAÇÃO DA DÍVIDA			201.423,38	
46.90.00	APLICAÇÕES DIRETAS		201.423,38		
46.90.71	PRINCIPAL DA DÍVIDA CONTRATUAL RESGATADO	201.423,38			
90.00.00	RESERVA DE CONTINGÊNCIA				282.575,00
99.00.00	RESERVA DE CONTINGÊNCIA			282.575,00	
99.99.00	RESERVA DE CONTINGÊNCIA	282.575,00			



PREFEITURA DE ELISEU MARTINS
PRAÇA GOV. ALBERTO SILVA - CNPJ:06554059/0001-08

Orçamento Programa - Exercício de 2019

Anexo 02

Page 2

LeiData

NATUREZA DA DESPESA - CONSOLIDAÇÃO GERAL

Código	Especificação	Elemento	Modalidade	Grupo	Categoria Econômica
TOTAL					16.800.000,00

MARCOS AURELIO GUIMARÃES ARAUJO
PREFEITO MUNICIPAL
496.818.773-49

PETRONILIO ALVES DE SANTANA NETO
CONTADOR CRC 12.135/0-7
007.212.513-66



PREFEITURA DE ELISEU MARTINS

PRAÇA GOV. ALBERTO SILVA - CNPJ:06554059/0001-08

Anexo 02

Page 1

Orçamento Programa - Exercício de 2019

NATUREZA DA DESPESA POR ORGÃO

Lei: 358, Data: 03/12/2018

(Inc. IV, § 1º, Art.2º)

ORGÃO 01 CAMARA MUNICIPAL					
Código	Especificação	Elemento	Modalidade	Grupo	Categoria Econômica
3.0.00.00	DESPESAS CORRENTES				527.576,62
3.1.00.00	PESSOAL E ENCARGOS SOCIAIS			377.099,31	
3.1.90.00	APLICAÇÕES DIRETAS		370.126,81		
3.1.90.11	VENCIMENTOS E VANTAGENS FIXAS - PESSOAL CIVIL	300.000,00			
3.1.90.13	OBRIGAÇÕES PATRONAIS	60.000,00			
3.1.90.91	SENTENÇAS JUDICIAIS	5.736,01			
3.1.90.92	DESPESAS DE EXERCÍCIOS ANTERIORES	4.390,80			
3.1.91.00	APLICAÇÕES DIRETAS- INTRA-ORÇAMENTÁRIAS		6.972,50		
3.1.91.13	OBRIGAÇÕES PATRONAIS	6.972,50			
3.2.00.00	JUROS E ENCARGOS DA DÍVIDA			1.578,80	
3.2.90.00	APLICAÇÕES DIRETAS		1.578,80		
3.2.90.21	JUROS SOBRE A DÍVIDA POR CONTRATO	1.578,80			
3.3.00.00	OUTRAS DESPESAS CORRENTES			148.898,51	
3.3.90.00	APLICAÇÕES DIRETAS		148.898,51		
3.3.90.14	DIÁRIAS - CIVIL	14.725,44			
3.3.90.30	MATERIAL DE CONSUMO	31.828,72			
3.3.90.33	PASSAGENS E DESPESAS COM LOCOMOÇÃO	1.578,80			
3.3.90.35	SERVIÇOS DE CONSULTORIA	25.000,00			
3.3.90.36	OUTROS SERVIÇOS DE TERCEIROS - PESSOA FÍSICA	26.572,79			
3.3.90.39	OUTROS SERVIÇOS DE TERCEIROS - PESSOA JURÍDICA	20.000,00			
3.3.90.41	CONTRIBUIÇÕES	8.160,00			
3.3.90.91	SENTENÇAS JUDICIAIS	5.929,42			
3.3.90.92	DESPESAS DE EXERCÍCIOS ANTERIORES	5.955,12			
3.3.90.93	INDENIZAÇÕES E RESTITUIÇÕES	9.148,22			
4.0.00.00	DESPESAS DE CAPITAL				92.423,38
4.4.00.00	INVESTIMENTOS			72.972,50	
4.4.90.00	APLICAÇÕES DIRETAS		72.972,50		
4.4.90.51	OBRAS E INSTALAÇÕES	32.972,50			
4.4.90.52	EQUIPAMENTOS E MATERIAL PERMANENTE	40.000,00			
4.6.00.00	AMORTIZAÇÃO DA DÍVIDA			19.450,88	
4.6.90.00	APLICAÇÕES DIRETAS		19.450,88		
4.6.90.71	PRINCIPAL DA DÍVIDA CONTRATUAL RESGATADO	19.450,88			
TOTAL					620.000,00

**PREFEITURA DE ELISEU MARTINS**

PRAÇA GOV. ALBERTO SILVA - CNPJ:06554059/0001-08

Anexo 02

Page 2

Orçamento Programa - Exercício de 2019

NATUREZA DA DESPESA POR ORGÃO

Lei: 358, Data: 03/12/2018

(Inc. IV, § 1º, Art.2º)

ORGÃO 02 PREFEITURA MUNICIPAL					
Código	Especificação	Elemento	Modalidade	Grupo	Categoria Econômica
3.0.00.00	DESPESAS CORRENTES				5.353.537,35
3.1.00.00	PESSOAL E ENCARGOS SOCIAIS			1.594.615,20	
3.1.90.00	APLICAÇÕES DIRETAS		1.474.615,20		
3.1.90.04	CONTRATAÇÃO POR TEMPO DETERMINADO	122.061,25			
3.1.90.11	VENCIMENTOS E VANTAGENS FIXAS - PESSOAL CIVIL	1.110.250,32			
3.1.90.13	OBRIGAÇÕES PATRONAIS	125.000,00			
3.1.90.16	OUTRAS DESPESAS VARIÁVEIS - PESSOAL CIVIL	24.157,50			
3.1.90.91	SENTENÇAS JUDICIAIS	82.317,38			
3.1.90.92	DESPESAS DE EXERCÍCIOS ANTERIORES	10.828,75			
3.1.91.00	APLICAÇÕES DIRETAS- INTRA-ORÇAMENTÁRIAS		120.000,00		
3.1.91.13	OBRIGAÇÕES PATRONAIS	120.000,00			
3.2.00.00	JUROS E ENCARGOS DA DÍVIDA			1.500,00	
3.2.90.00	APLICAÇÕES DIRETAS		1.500,00		
3.2.90.21	JUROS SOBRE A DÍVIDA POR CONTRATO	1.500,00			
3.3.00.00	OUTRAS DESPESAS CORRENTES			3.757.422,15	
3.3.50.00	TRANSFERÊNCIAS A INSTITUIÇÕES PRIVADAS SEM FINS LUCRATIVOS		26.500,00		
3.3.50.41	CONTRIBUIÇÕES	25.000,00			
3.3.50.43	SUBVENÇÕES SOCIAIS	1.500,00			
3.3.90.00	APLICAÇÕES DIRETAS		3.730.922,15		
3.3.90.08	OUTROS BENEFÍCIOS ASSISTENCIAIS DO SERVIDOR E DO MILITAR	1.500,00			
3.3.90.14	DIÁRIAS - CIVIL	158.950,05			
3.3.90.18	AUXÍLIO FINANCEIRO A ESTUDANTES	1.578,80			
3.3.90.30	MATERIAL DE CONSUMO	858.509,89			
3.3.90.32	MATERIAL, BEM OU SERVIÇO PARA DISTRIBUIÇÃO GRATUITA	30.906,52			
3.3.90.33	PASSAGENS E DESPESAS COM LOCOMOÇÃO	7.000,00			
3.3.90.35	SERVIÇOS DE CONSULTORIA	121.000,00			
3.3.90.36	OUTROS SERVIÇOS DE TERCEIROS - PESSOA FÍSICA	966.147,42			
3.3.90.39	OUTROS SERVIÇOS DE TERCEIROS - PESSOA JURÍDICA	1.397.407,08			
3.3.90.41	CONTRIBUIÇÕES	21.500,00			
3.3.90.47	OBRIGAÇÕES TRIBUTÁRIAS E CONTRIBUTIVAS	70.000,00			
3.3.90.48	OUTROS AUXÍLIOS FINANCEIROS A PESSOAS FÍSICAS	11.000,00			
3.3.90.91	SENTENÇAS JUDICIAIS	51.730,97			
3.3.90.92	DESPESAS DE EXERCÍCIOS ANTERIORES	29.391,42			
3.3.90.93	INDENIZAÇÕES E RESTITUIÇÕES	4.300,00			
4.0.00.00	DESPESAS DE CAPITAL				2.493.484,63
4.4.00.00	INVESTIMENTOS			2.311.512,13	
4.4.90.00	APLICAÇÕES DIRETAS		2.261.512,13		
4.4.90.51	OBRAS E INSTALAÇÕES	1.459.700,39			
4.4.90.52	EQUIPAMENTOS E MATERIAL PERMANENTE	729.839,24			
4.4.90.61	AQUISIÇÃO DE IMÓVEIS	71.972,50			
4.4.91.00	APLICAÇÕES DIRETAS- INTRA-ORÇAMENTÁRIAS		50.000,00		
4.4.91.51	OBRAS E INSTALAÇÕES	50.000,00			
4.6.00.00	AMORTIZAÇÃO DA DÍVIDA			181.972,50	
4.6.90.00	APLICAÇÕES DIRETAS		181.972,50		
4.6.90.71	PRINCIPAL DA DÍVIDA CONTRATUAL RESGATADO	181.972,50			
9.0.00.00	RESERVA DE CONTINGÊNCIA				106.575,00
9.9.00.00	RESERVA DE CONTINGÊNCIA			106.575,00	
9.9.99.00	RESERVA DE CONTINGÊNCIA		106.575,00		
9.9.99.99	RESERVA DE CONTINGÊNCIA	106.575,00			
TOTAL					7.933.590,90



PREFEITURA DE ELISEU MARTINS
PRAÇA GOV. ALBERTO SILVA - CNPJ:06554059/0001-08

Anexo 02
Page 3

Orçamento Programa - Exercício de 2019
NATUREZA DA DESPESA POR ORGÃO
(Inc. IV, § 1º, Art.2º)

Lei: 358, Data: 03/12/2018

ORGÃO 03 FUNDO PREVIDÊNCIA PRÓPRIA					
Código	Especificação	Elemento	Modalidade	Grupo	Categoria Econômica
3.0.00.00	DESPESAS CORRENTES				794.000,00
3.1.00.00	PESSOAL E ENCARGOS SOCIAIS			677.000,00	
3.1.90.00	APLICAÇÕES DIRETAS		676.000,00		
3.1.90.01	APOSENTADORIAS DO RPPS, RESERVA REMUNERADA E REFORMAS DOS MI	460.000,00			
3.1.90.03	PENSÕES DO RPPS E DO MILITAR	60.000,00			
3.1.90.05	OUTROS BENEFÍCIOS PREVIDENCIÁRIOS DO SERVIDOR OU DO MILITAR	140.000,00			
3.1.90.11	VENCIMENTOS E VANTAGENS FIXAS - PESSOAL CIVIL	15.000,00			
3.1.90.13	OBRIGAÇÕES PATRONAIS	1.000,00			
3.1.91.00	APLICAÇÕES DIRETAS - INTRA-ORÇAMENTÁRIAS		1.000,00		
3.1.91.13	OBRIGAÇÕES PATRONAIS	1.000,00			
3.3.00.00	OUTRAS DESPESAS CORRENTES			117.000,00	
3.3.90.00	APLICAÇÕES DIRETAS		117.000,00		
3.3.90.14	DIÁRIAS - CIVIL	4.000,00			
3.3.90.30	MATERIAL DE CONSUMO	6.000,00			
3.3.90.33	PASSAGENS E DESPESAS COM LOCOMOÇÃO	1.000,00			
3.3.90.35	SERVIÇOS DE CONSULTORIA	70.000,00			
3.3.90.36	OUTROS SERVIÇOS DE TERCEIROS - PESSOA FÍSICA	5.000,00			
3.3.90.39	OUTROS SERVIÇOS DE TERCEIROS - PESSOA JURÍDICA	5.000,00			
3.3.90.98	COMPENSAÇÕES AO RGPS	28.000,00			
4.0.00.00	DESPESAS DE CAPITAL				14.000,00
4.4.00.00	INVESTIMENTOS			14.000,00	
4.4.90.00	APLICAÇÕES DIRETAS		14.000,00		
4.4.90.51	OBRAS E INSTALAÇÕES	2.000,00			
4.4.90.52	EQUIPAMENTOS E MATERIAL PERMANENTE	12.000,00			
9.0.00.00	RESERVA DE CONTINGÊNCIA				176.000,00
9.9.00.00	RESERVA DE CONTINGÊNCIA			176.000,00	
9.9.99.00	RESERVA DE CONTINGÊNCIA	176.000,00			
9.9.99.99	RESERVA DE CONTINGÊNCIA				
TOTAL					984.000,00



PREFEITURA DE ELISEU MARTINS
PRAÇA GOV. ALBERTO SILVA - CNPJ:06554059/0001-08

Anexo 02
Page 4

Orçamento Programa - Exercício de 2019
NATUREZA DA DESPESA POR ORGÃO
(Inc. IV, § 1º, Art.2º)

Lei: 358, Data: 03/12/2018

ORGÃO 04 SERVIÇO AUTÔNOMO DE ÁGUA E ESGOTO - SAAE					
Código	Especificação	Elemento	Modalidade	Grupo	Categoria Econômica
3.0.00.00	DESPESAS CORRENTES				870.000,00
3.1.00.00	PESSOAL E ENCARGOS SOCIAIS			280.000,00	
3.1.90.00	APLICAÇÕES DIRETAS		260.000,00		
3.1.90.04	CONTRATAÇÃO POR TEMPO DETERMINADO	5.000,00			
3.1.90.11	VENCIMENTOS E VANTAGENS FIXAS - PESSOAL CIVIL	200.000,00			
3.1.90.13	OBRIGAÇÕES PATRONAIS	55.000,00			
3.1.91.00	APLICAÇÕES DIRETAS - INTRA-ORÇAMENTÁRIAS		20.000,00		
3.1.91.13	OBRIGAÇÕES PATRONAIS	20.000,00			
3.3.00.00	OUTRAS DESPESAS CORRENTES			590.000,00	
3.3.90.00	APLICAÇÕES DIRETAS		590.000,00		
3.3.90.14	DIÁRIAS - CIVIL	10.000,00			
3.3.90.30	MATERIAL DE CONSUMO	180.000,00			
3.3.90.36	OUTROS SERVIÇOS DE TERCEIROS - PESSOA FÍSICA	150.000,00			
3.3.90.39	OUTROS SERVIÇOS DE TERCEIROS - PESSOA JURÍDICA	250.000,00			
4.0.00.00	DESPESAS DE CAPITAL				130.000,00
4.4.00.00	INVESTIMENTOS			130.000,00	
4.4.90.00	APLICAÇÕES DIRETAS		130.000,00		
4.4.90.51	OBRAS E INSTALAÇÕES	80.000,00			
4.4.90.52	EQUIPAMENTOS E MATERIAL PERMANENTE	50.000,00			
TOTAL					1.000.000,00



PREFEITURA DE ELISEU MARTINS
PRAÇA GOV. ALBERTO SILVA - CNPJ:06554059/0001-08

Anexo 02
Page 5

Orçamento Programa - Exercício de 2019
NATUREZA DA DESPESA POR ORGÃO
(Inc. IV, § 1º, Art.2º)

Lei: 358, Data: 03/12/2018

ORGÃO 05 SECRETARIA MUNICIPAL DE SAÚDE					
Código	Especificação	Elemento	Modalidade	Grupo	Categoria Econômica
3.0.00.00	DESPESAS CORRENTES				2.621.204,88
3.1.00.00	PESSOAL E ENCARGOS SOCIAIS			1.498.960,44	
3.1.90.00	APLICAÇÕES DIRETAS		1.418.960,44		
3.1.90.04	CONTRATAÇÃO POR TEMPO DETERMINADO	110.898,43			
3.1.90.11	VENCIMENTOS E VANTAGENS FIXAS - PESSOAL CIVIL	1.133.302,68			
3.1.90.13	OBRIGAÇÕES PATRONAIS	128.292,20			
3.1.90.16	OUTRAS DESPESAS VARIÁVEIS - PESSOAL CIVIL	13.317,13			
3.1.90.91	SENTENÇAS JUDICIAIS	10.150,00			
3.1.90.92	DESPESAS DE EXERCÍCIOS ANTERIORES	23.000,00			
3.1.91.00	APLICAÇÕES DIRETAS- INTRA-ORÇAMENTÁRIAS		80.000,00		
3.1.91.13	OBRIGAÇÕES PATRONAIS	80.000,00			
3.3.00.00	OUTRAS DESPESAS CORRENTES			1.122.244,44	
3.3.90.00	APLICAÇÕES DIRETAS		1.122.244,44		
3.3.90.04	CONTRATAÇÃO POR TEMPO DETERMINADO	14.124,08			
3.3.90.14	DIÁRIAS - CIVIL	50.927,38			
3.3.90.30	MATERIAL DE CONSUMO	488.144,45			
3.3.90.32	MATERIAL, BEM OU SERVIÇO PARA DISTRIBUIÇÃO GRATUITA	2.644,55			
3.3.90.33	PASSAGENS E DESPESAS COM LOCOMOÇÃO	10.000,00			
3.3.90.36	OUTROS SERVIÇOS DE TERCEIROS - PESSOA FÍSICA	254.001,52			
3.3.90.39	OUTROS SERVIÇOS DE TERCEIROS - PESSOA JURÍDICA	268.640,80			
3.3.90.48	OUTROS AUXÍLIOS FINANCEIROS A PESSOAS FÍSICAS	15.000,00			
3.3.90.91	SENTENÇAS JUDICIAIS	1.435,28			
3.3.90.92	DESPESAS DE EXERCÍCIOS ANTERIORES	17.326,38			
4.0.00.00	DESPESAS DE CAPITAL			419.303,60	419.303,60
4.4.00.00	INVESTIMENTOS			419.303,60	
4.4.90.00	APLICAÇÕES DIRETAS		419.303,60		
4.4.90.51	OBRA E INSTALAÇÕES	192.411,10			
4.4.90.52	EQUIPAMENTOS E MATERIAL PERMANENTE	196.442,50			
4.4.90.61	AQUISIÇÃO DE IMÓVEIS	30.450,00			
TOTAL					3.040.508,48



PREFEITURA DE ELISEU MARTINS
PRAÇA GOV. ALBERTO SILVA - CNPJ:06554059/0001-08

Anexo 02
Page 6

Orçamento Programa - Exercício de 2019
NATUREZA DA DESPESA POR ORGÃO
(Inc. IV, § 1º, Art.2º)

Lei: 358, Data: 03/12/2018

ORGÃO 06 SECRETARIA MUNICIPAL DE EDUCAÇÃO					
Código	Especificação	Elemento	Modalidade	Grupo	Categoria Econômica
3.0.00.00	DESPESAS CORRENTES				2.504.900,00
3.1.00.00	PESSOAL E ENCARGOS SOCIAIS			2.155.010,51	
3.1.90.00	APLICAÇÕES DIRETAS		1.866.810,51		
3.1.90.04	CONTRATAÇÃO POR TEMPO DETERMINADO	40.265,38			
3.1.90.11	VENCIMENTOS E VANTAGENS FIXAS - PESSOAL CIVIL	1.794.293,75			
3.1.90.13	OBRIGAÇÕES PATRONAIS	20.000,00			
3.1.90.16	OUTRAS DESPESAS VARIÁVEIS - PESSOAL CIVIL	7.176,38			
3.1.90.91	SENTENÇAS JUDICIAIS	5.075,00			
3.1.91.00	APLICAÇÕES DIRETAS- INTRA-ORÇAMENTÁRIAS		288.200,00		
3.1.91.13	OBRIGAÇÕES PATRONAIS	288.200,00			
3.3.00.00	OUTRAS DESPESAS CORRENTES			349.889,49	
3.3.90.00	APLICAÇÕES DIRETAS		349.889,49		
3.3.90.04	CONTRATAÇÃO POR TEMPO DETERMINADO	7.176,38			
3.3.90.14	DIÁRIAS - CIVIL	6.578,80			
3.3.90.30	MATERIAL DE CONSUMO	84.111,75			
3.3.90.36	OUTROS SERVIÇOS DE TERCEIROS - PESSOA FÍSICA	111.510,33			
3.3.90.39	OUTROS SERVIÇOS DE TERCEIROS - PESSOA JURÍDICA	139.076,95			
3.3.90.93	INDENIZAÇÕES E RESTITUIÇÕES	1.435,28			
4.0.00.00	DESPESAS DE CAPITAL			100.300,00	100.300,00
4.4.00.00	INVESTIMENTOS			100.300,00	
4.4.90.00	APLICAÇÕES DIRETAS		100.300,00		
4.4.90.51	OBRA E INSTALAÇÕES	30.000,00			
4.4.90.52	EQUIPAMENTOS E MATERIAL PERMANENTE	50.000,00			
4.4.90.61	AQUISIÇÃO DE IMÓVEIS	20.300,00			
TOTAL					2.605.200,00



PREFEITURA DE ELISEU MARTINS

PRAÇA GOV. ALBERTO SILVA - CNPJ:06554059/0001-08

Anexo 02

Page 7

Orçamento Programa - Exercício de 2019

NATUREZA DA DESPESA POR ORGÃO

Lei: 358, Data: 03/12/2018

(Inc. IV, § 1º, Art.2º)

ORGÃO 07 SECRETARIA MUNICIPAL DE DESENVOLVIMENTO SOCIAL I					
Código	Especificação	Elemento	Modalidade	Grupo	Categoria Econômica
3.0.00.00	DESPESAS CORRENTES				506.694,54
3.1.00.00	PESSOAL E ENCARGOS SOCIAIS			161.000,00	
3.1.90.00	APLICAÇÕES DIRETAS		161.000,00		
3.1.90.04	CONTRATAÇÃO POR TEMPO DETERMINADO	51.000,00			
3.1.90.11	VENCIMENTOS E VANTAGENS FIXAS - PESSOAL CIVIL	110.000,00			
3.3.00.00	OUTRAS DESPESAS CORRENTES			345.694,54	
3.3.90.00	APLICAÇÕES DIRETAS		345.694,54		
3.3.90.14	DIÁRIAS - CIVIL	23.500,00			
3.3.90.30	MATERIAL DE CONSUMO	121.000,00			
3.3.90.32	MATERIAL, BEM OU SERVIÇO PARA DISTRIBUIÇÃO GRATUITA	15.500,00			
3.3.90.33	PASSAGENS E DESPESAS COM LOCOMOÇÃO	1.500,00			
3.3.90.36	OUTROS SERVIÇOS DE TERCEIROS - PESSOA FÍSICA	122.194,54			
3.3.90.39	OUTROS SERVIÇOS DE TERCEIROS - PESSOA JURÍDICA	53.000,00			
3.3.90.48	OUTROS AUXÍLIOS FINANCEIROS A PESSOAS FÍSICAS	9.000,00			
4.0.00.00	DESPESAS DE CAPITAL				90.000,00
4.4.00.00	INVESTIMENTOS			90.000,00	
4.4.90.00	APLICAÇÕES DIRETAS		90.000,00		
4.4.90.51	OBRAS E INSTALAÇÕES	29.000,00			
4.4.90.52	EQUIPAMENTOS E MATERIAL PERMANENTE	61.000,00			
TOTAL					596.694,54

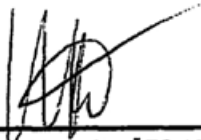
MARCOS AURELIO GUIMARÃES ARAUJO
PREFEITO MUNICIPAL
496.818.773-49

PETRONÍLIO ALVES DE SANTANA NETO
CONTADOR CRC 12.135/0-7
007.212.513-66



PREFEITURA DE ELISEU MARTINS

PRAÇA GOV. ALBERTO SILVA - CNPJ:06554059/0001-08

Orçamento Programa - Exercício de 2019

Anexo 02

Page 1

NATUREZA DA DESPESA POR ORGÃO E UNIDADE

Lei: 358, Data: 03/12/2018

ORGÃO						
UNIDADE						
Código	Especificação	F.R.	Elemento	Modalidade	Grupo	Categoria Econômica
01	CAMARA MUNICIPAL					
01	CAMARA MUNICIPAL					
3.0.00.00	DESPESAS CORRENTES	0.000.000				527.576,62
3.1.00.00	PESSOAL E ENCARGOS SOCIAIS	0.000.000			377.099,31	
3.1.90.00	APLICAÇÕES DIRETAS	0.000.000		370.126,81		
3.1.90.11	VENCIMENTOS E VANTAGENS FIXAS - PESSOAL CIVIL	1.001.00	300.000,00			
3.1.90.13	OBRIGAÇÕES PATRONAIS	1.001.00	60.000,00			
3.1.90.91	SENTENÇAS JUDICIAIS	1.001.00	5.736,01			
3.1.90.92	DESPESAS DE EXERCÍCIOS ANTERIORES	1.001.00	4.390,80			
3.1.91.00	APLICAÇÕES DIRETAS- INTRA-ORÇAMENTÁRIAS	0.000.000		6.972,50		
3.1.91.13	OBRIGAÇÕES PATRONAIS	1.001.00	6.972,50			
3.2.00.00	JUROS E ENCARGOS DA DÍVIDA	0.000.000			1.578,80	
3.2.90.00	APLICAÇÕES DIRETAS	0.000.000		1.578,80		
3.2.90.21	JUROS SOBRE A DÍVIDA POR CONTRATO	1.001.00	1.578,80			
3.3.00.00	OUTRAS DESPESAS CORRENTES	0.000.000			148.898,51	
3.3.90.00	APLICAÇÕES DIRETAS	0.000.000		148.898,51		
3.3.90.14	DIÁRIAS - CIVIL	1.001.00	14.725,44			
3.3.90.30	MATERIAL DE CONSUMO	1.001.00	31.828,72			
3.3.90.33	PASSAGENS E DESPESAS COM LOCOMOÇÃO	1.001.00	1.578,80			
3.3.90.35	SERVIÇOS DE CONSULTORIA	1.001.00	25.000,00			
3.3.90.36	OUTROS SERVIÇOS DE TERCEIROS - PESSOA FÍSICA	1.001.00	26.572,79			
3.3.90.39	OUTROS SERVIÇOS DE TERCEIROS - PESSOA JURÍDICA	1.001.00	20.000,00			
3.3.90.41	CONTRIBUIÇÕES	1.001.00	8.160,00			
3.3.90.91	SENTENÇAS JUDICIAIS	1.001.00	5.929,42			
3.3.90.92	DESPESAS DE EXERCÍCIOS ANTERIORES	1.001.00	5.955,12			
3.3.90.93	INDENIZAÇÕES E RESTITUIÇÕES	1.001.00	9.148,22			
4.00.00	DESPESAS DE CAPITAL	0.000.000				92.423,38
4.4.00.00	INVESTIMENTOS	0.000.000			72.972,50	
4.4.90.00	APLICAÇÕES DIRETAS	0.000.000		72.972,50		
4.4.90.51	OBRAS E INSTALAÇÕES	1.001.00	32.972,50			
4.4.90.52	EQUIPAMENTOS E MATERIAL PERMANENTE	1.001.00	40.000,00			
4.6.00.00	AMORTIZAÇÃO DA DÍVIDA	0.000.000			19.450,88	
4.6.90.00	APLICAÇÕES DIRETAS	0.000.000		19.450,88		
4.6.90.71	PRINCIPAL DA DÍVIDA CONTRATUAL RESGATADO	1.001.00	19.450,88			
TOTAL						620.000,00



PREFEITURA DE ELISEU MARTINS
PRAÇA GOV. ALBERTO SILVA - CNPJ:06554059/0001-08

Orçamento Programa - Exercício de 2019
Anexo 02
Page 2

NATUREZA DA DESPESA POR ORGÃO E UNIDADE

Lei: 358, Data: 03/12/2018

ORGÃO	UNIDADE	Código	Especificação	F.R.	Elemento	Modalidade	Grupo	Categoria Econômica
02	01		PREFEITURA MUNICIPAL GABINETE DO PREFEITO					
3.0.00.00			DESPESAS CORRENTES	0.000.000				350.782,62
3.1.00.00			PESSOAL E ENCARGOS SOCIAIS	0.000.000			148.036,52	
3.1.90.00			APLICAÇÕES DIRETAS	0.000.000		148.036,52		
3.1.90.04			CONTRATAÇÃO POR TEMPO DETERMINADO	1.001.00	7.000,00			
3.1.90.11			VENCIMENTOS E VANTAGENS FIXAS - PESSOAL CIVIL	1.001.00	135.036,52			
3.1.90.16			OUTRAS DESPESAS VARIÁVEIS - PESSOAL CIVIL	1.001.00	5.000,00			
3.1.90.92			DESPESAS DE EXERCÍCIOS ANTERIORES	1.001.00	1.000,00			
3.3.00.00			OUTRAS DESPESAS CORRENTES	0.000.000			202.746,10	
3.3.00.00			TRANSFERÊNCIAS A INSTITUIÇÕES PRIVADAS SEM FINS LUCRATIVAS	0.000.000		25.000,00		
3.3.00.41			CONTRIBUIÇÕES	1.001.00	25.000,00			
3.3.90.00			APLICAÇÕES DIRETAS	0.000.000		177.746,10		
3.3.90.14			DIÁRIAS - CIVIL	1.001.00	41.500,00			
3.3.90.30			MATERIAL DE CONSUMO	1.001.00	11.500,00			
3.3.90.32			MATERIAL, BEM OU SERVIÇO PARA DISTRIBUIÇÃO GRATUITA	1.001.00	500,00			
3.3.90.33			PASSAGENS E DESPESAS COM LOCOMOÇÃO	1.001.00	500,00			
3.3.90.36			SERVIÇOS DE CONSULTORIA	1.001.00	8.000,00			
3.3.90.36			OUTROS SERVIÇOS DE TERCEIROS - PESSOA FÍSICA	1.001.00	44.500,00			
3.3.90.39			OUTROS SERVIÇOS DE TERCEIROS - PESSOA JURÍDICA	1.001.00	50.148,10			
3.3.90.41			CONTRIBUIÇÕES	1.001.00	20.000,00			
3.3.90.48			OUTROS AUXÍLIOS FINANCEIROS A PESSOAS FÍSICAS	1.001.00	1.000,00			
3.3.90.92			DESPESAS DE EXERCÍCIOS ANTERIORES	1.001.00	100,00			
4.0.00.00			DESPESAS DE CAPITAL	0.000.000				60.000,00
4.4.00.00			INVESTIMENTOS	0.000.000			60.000,00	
4.4.90.00			APLICAÇÕES DIRETAS	0.000.000		60.000,00		
4.4.90.52			EQUIPAMENTOS E MATERIAL PERMANENTE	1.001.00	30.000,00			
4.4.90.52			EQUIPAMENTOS E MATERIAL PERMANENTE	1.930.00	30.000,00			
TOTAL								410.782,62



PREFEITURA DE ELISEU MARTINS
PRAÇA GOV. ALBERTO SILVA - CNPJ:06554059/0001-08

Orçamento Programa - Exercício de 2019
Anexo 02
Page 3

NATUREZA DA DESPESA POR ORGÃO E UNIDADE

Lei: 358, Data: 03/12/2018

ORGÃO	UNIDADE	Código	Especificação	F.R.	Elemento	Modalidade	Grupo	Categoria Econômica
02	02		PREFEITURA MUNICIPAL CONTROLADORIA GERAL DO MUNICÍPIO					
3.0.00.00			DESPESAS CORRENTES	0.000.000				61.000,00
3.1.00.00			PESSOAL E ENCARGOS SOCIAIS	0.000.000			46.000,00	
3.1.90.00			APLICAÇÕES DIRETAS	0.000.000		46.000,00		
3.1.90.04			CONTRATAÇÃO POR TEMPO DETERMINADO	1.001.00	10.000,00			
3.1.90.11			VENCIMENTOS E VANTAGENS FIXAS - PESSOAL CIVIL	1.001.00	36.000,00			
3.3.00.00			OUTRAS DESPESAS CORRENTES	0.000.000			15.000,00	
3.3.90.00			APLICAÇÕES DIRETAS	0.000.000		15.000,00		
3.3.90.30			MATERIAL DE CONSUMO	1.001.00	5.000,00			
3.3.90.36			OUTROS SERVIÇOS DE TERCEIROS - PESSOA FÍSICA	1.001.00	5.000,00			
3.3.90.39			OUTROS SERVIÇOS DE TERCEIROS - PESSOA JURÍDICA	1.001.00	5.000,00			
4.0.00.00			DESPESAS DE CAPITAL	0.000.000				10.000,00
4.4.00.00			INVESTIMENTOS	0.000.000			10.000,00	
4.4.90.00			APLICAÇÕES DIRETAS	0.000.000		10.000,00		
4.4.90.52			EQUIPAMENTOS E MATERIAL PERMANENTE	1.001.00	10.000,00			
TOTAL								71.000,00

PREFEITURA DE ELISEU MARTINS

PRAÇA GOV. ALBERTO SILVA - CNPJ:06554059/0001-08

Orçamento Programa - Exercício de 2019

Anexo 02

Page 4

NATUREZA DA DESPESA POR ORGÃO E UNIDADE

Lei: 358; Data: 03/12/2018

ORGÃO						
UNIDADE						
Código	Especificação	F.R.	Elemento	Modalidade	Grupo	Categoria Económica
02	PREFEITURA MUNICIPAL					
03	PROCURADORIA GERAL					
3.0.00.00	DESPESAS CORRENTES	0.000.000				60.000,00
3.1.00.00	PESSOAL E ENCARGOS SOCIAIS	0.000.000			23.000,00	
3.1.90.00	APLICAÇÕES DIRETAS	0.000.000		23.000,00		
3.1.90.04	CONTRATAÇÃO POR TEMPO DETERMINADO	1.001.00	5.000,00			
3.1.90.11	VENCIMENTOS E VANTAGENS FIXAS - PESSOAL CIVIL	1.001.00	18.000,00			
3.3.00.00	OUTRAS DESPESAS CORRENTES	0.000.000			37.000,00	
3.3.90.00	APLICAÇÕES DIRETAS	0.000.000		37.000,00		
3.3.90.14	DIÁRIAS - CIVIL	1.001.00	10.000,00			
3.3.90.30	MATERIAL DE CONSUMO	1.001.00	2.000,00			
3.3.90.35	SERVIÇOS DE CONSULTORIA	1.001.00	15.000,00			
3.3.90.36	OUTROS SERVIÇOS DE TERCEIROS - PESSOA FÍSICA	1.001.00	5.000,00			
3.3.90.39	OUTROS SERVIÇOS DE TERCEIROS - PESSOA JURÍDICA	1.001.00	5.000,00			
4.0.00.00	DESPESAS DE CAPITAL	0.000.000				10.000,00
4.4.00.00	INVESTIMENTOS	0.000.000			10.000,00	
4.4.90.00	APLICAÇÕES DIRETAS	0.000.000		10.000,00		
4.4.90.52	EQUIPAMENTOS E MATERIAL PERMANENTE	1.001.00	10.000,00			
TOTAL						70.000,00



PREFEITURA DE ELISEU MARTINS
PRAÇA GOV. ALBERTO SILVA - CNPJ:06554059/0001-08

Orçamento Programa - Exercício de 2019
Anexo 02
Page 5

NATUREZA DA DESPESA POR ORGÃO E UNIDADE

Lei: 358, Data: 03/12/2018

Código	Especificação	F.R.	Elemento	Modalidade	Grupo	Categoria Econômica
ORGÃO	02 PREFEITURA MUNICIPAL					
UNIDADE	04 SECRETARIA MUNICIPAL DE ADMINISTRAÇÃO E PLANEJAMENTO					
3.0.00.00	DESPESAS CORRENTES	0.000.000				1.348.000,12
3.1.00.00	PESSOAL E ENCARGOS SOCIAIS	0.000.000			576.000,00	
3.1.90.00	APLICAÇÕES DIRETAS	0.000.000		476.000,00		
3.1.90.04	CONTRATAÇÃO POR TEMPO DETERMINADO	1.001.00	7.000,00			
3.1.90.11	VENCIMENTOS E VANTAGENS FIXAS - PESSOAL CIVIL	1.001.00	306.000,00			
3.1.90.13	OBRIGAÇÕES PATRONAIS	1.001.00	80.000,00			
3.1.90.16	OUTRAS DESPESAS VARIÁVEIS - PESSOAL CIVIL	1.001.00	1.500,00			
3.1.90.91	SENTENÇAS JUDICIAIS	1.001.00	80.000,00			
3.1.91.00	APLICAÇÕES DIRETAS - INTRA-ORÇAMENTÁRIAS	0.000.000		100.000,00		
3.1.91.13	OBRIGAÇÕES PATRONAIS	1.001.00	100.000,00			
3.3.00.00	OUTRAS DESPESAS CORRENTES	0.000.000			772.000,12	
3.3.90.00	APLICAÇÕES DIRETAS	0.000.000		772.000,12		
3.3.90.14	DIÁRIAS - CIVIL	1.001.00	15.000,00			
3.3.90.30	MATERIAL DE CONSUMO	1.001.00	155.000,00			
3.3.90.33	PASSAGENS E DESPESAS COM LOCOMOÇÃO	1.001.00	5.000,00			
3.3.90.35	SERVIÇOS DE CONSULTORIA	1.001.00	20.000,00			
3.3.90.36	OUTROS SERVIÇOS DE TERCEIROS - PESSOA FÍSICA	1.001.00	121.000,00			
3.3.90.39	OUTROS SERVIÇOS DE TERCEIROS - PESSOA JURÍDICA	1.001.00	373.287,50			
3.3.90.39	OUTROS SERVIÇOS DE TERCEIROS - PESSOA JURÍDICA	1.620.00	50.000,00			
3.3.90.41	CONTRIBUIÇÕES	1.001.00	1.500,00			
3.3.90.91	SENTENÇAS JUDICIAIS	1.001.00	10.000,00			
3.3.90.92	DESPESAS DE EXERCÍCIOS ANTERIORES	1.001.00	2.030,00			
3.3.90.92	DESPESAS DE EXERCÍCIOS ANTERIORES	1.920.00	17.682,62			
3.3.90.93	INDENIZAÇÕES E RESTITUIÇÕES	1.920.00	1.500,00			
4.0.00.00	DESPESAS DE CAPITAL	0.000.000				226.972,50
4.4.00.00	INVESTIMENTOS	0.000.000			95.000,00	
4.4.90.00	APLICAÇÕES DIRETAS	0.000.000		95.000,00		
4.4.90.51	OBRAS E INSTALAÇÕES	1.620.00	30.000,00			
4.4.90.52	EQUIPAMENTOS E MATERIAL PERMANENTE	1.001.00	20.000,00			
4.4.90.52	EQUIPAMENTOS E MATERIAL PERMANENTE	1.930.00	30.000,00			
4.4.90.61	AQUISIÇÃO DE IMÓVEIS	1.001.00	15.000,00			
4.6.00.00	AMORTIZAÇÃO DA DÍVIDA	0.000.000			131.972,50	
4.6.90.00	APLICAÇÕES DIRETAS	0.000.000		131.972,50		
4.6.90.71	PRINCIPAL DA DÍVIDA CONTRATUAL RESGATADO	1.001.00	131.972,50			
9.0.00.00	RESERVA DE CONTINGÊNCIA	0.000.000				106.575,00
9.9.00.00	RESERVA DE CONTINGÊNCIA	0.000.000			106.575,00	
9.9.99.00	RESERVA DE CONTINGÊNCIA	0.000.000		106.575,00		
9.9.99.99	RESERVA DE CONTINGÊNCIA	1.001.00	106.575,00			



PREFEITURA DE ELISEU MARTINS
PRAÇA GOV. ALBERTO SILVA - CNPJ:06554059/0001-08

Orçamento Programa - Exercício de 2019
Anexo 02
Page 6

NATUREZA DA DESPESA POR ORGÃO E UNIDADE

Lei: 358, Data: 03/12/2018

Código	Especificação	F.R.	Elemento	Modalidade	Grupo	Categoria Econômica
ORGÃO	02 PREFEITURA MUNICIPAL					
UNIDADE	04 SECRETARIA MUNICIPAL DE ADMINISTRAÇÃO E PLANEJAMENTO					
TOTAL						1.681.547,62

ELISEU MARTINS - PI

LOA 2019



PREFEITURA DE ELISEU MARTINS

PRAÇA GOV. ALBERTO SILVA - CNPJ:06554059/0001-08

Orçamento Programa - Exercício de 2019

Anexo 02

Page 7

NATUREZA DA DESPESA POR ORGÃO E UNIDADE

Lei: 358, Data: 03/12/2018

ORGÃO						
UNIDADE						
Código	Especificação	F.R.	Elemento	Modalidade	Grupo	Categoria Econômica
3.0.00.00	DESPESAS CORRENTES	0.000.000				298.500,00
3.1.00.00	PESSOAL E ENCARGOS SOCIAIS	0.000.000			56.500,00	
3.1.90.00	APLICAÇÕES DIRETAS	0.000.000		56.500,00		
3.1.90.04	CONTRATAÇÃO POR TEMPO DETERMINADO	1.001.00	5.000,00			
3.1.90.11	VENCIMENTOS E VANTAGENS FIXAS - PESSOAL CIVIL	1.001.00	50.000,00			
3.1.90.91	SENTENÇAS JUDICIAIS	1.001.00	1.500,00			
3.2.00.00	JUROS E ENCARGOS DA DÍVIDA	0.000.000			1.500,00	
3.2.90.00	APLICAÇÕES DIRETAS	0.000.000		1.500,00		
3.2.90.21	JUROS SOBRE A DÍVIDA POR CONTRATO	1.001.00	1.500,00			
3.3.00.00	OUTRAS DESPESAS CORRENTES	0.000.000			238.500,00	
3.3.90.00	APLICAÇÕES DIRETAS	0.000.000		238.500,00		
3.3.90.14	DIÁRIAS - CIVIL	1.001.00	30.000,00			
3.3.90.30	MATERIAL DE CONSUMO	1.001.00	11.500,00			
3.3.90.35	SERVIÇOS DE CONSULTORIA	1.001.00	75.000,00			
3.3.90.36	OUTROS SERVIÇOS DE TERCEIROS - PESSOA FÍSICA	1.001.00	15.500,00			
3.3.90.39	OUTROS SERVIÇOS DE TERCEIROS - PESSOA JURÍDICA	1.001.00	35.000,00			
3.3.90.47	OBRIGAÇÕES TRIBUTÁRIAS E CONTRIBUTIVAS	1.001.00	70.000,00			
3.3.90.92	DESPESAS DE EXERCÍCIOS ANTERIORES	1.001.00	1.500,00			
4.0.00.00	DESPESAS DE CAPITAL	0.000.000				65.000,00
4.4.00.00	INVESTIMENTOS	0.000.000			15.000,00	
4.4.90.00	APLICAÇÕES DIRETAS	0.000.000		15.000,00		
4.4.90.52	EQUIPAMENTOS E MATERIAL PERMANENTE	1.001.00	15.000,00			
4.6.00.00	AMORTIZAÇÃO DA DÍVIDA	0.000.000			50.000,00	
4.6.90.00	APLICAÇÕES DIRETAS	0.000.000		50.000,00		
4.6.90.71	PRINCIPAL DA DÍVIDA CONTRATUAL RESGATADO	1.001.00	50.000,00			
TOTAL						361.500,00



PREFEITURA DE ELISEU MARTINS
PRAÇA GOV. ALBERTO SILVA - CNPJ:06554059/0001-08

Orçamento Programa - Exercício de 2019
Anexo 02
Page 8

NATUREZA DA DESPESA POR ORGÃO E UNIDADE

Lei: 358, Data: 03/12/2018

ORGÃO	UNIDADE	Código	Especificação	F.R.	Elemento	Modalidade	Grupo	Categoria Econômica
02	06		PREFEITURA MUNICIPAL SECRETARIA MUNICIPAL DE EDUCAÇÃO					
3.0.00.00			DESPESAS CORRENTES	0.000.000				1.112.493,36
3.1.00.00			PESSOAL E ENCARGOS SOCIAIS	0.000.000			335.253,63	
3.1.90.00			APLICAÇÕES DIRETAS	0.000.000		320.253,63		
3.1.90.04			CONTRATAÇÃO POR TEMPO DETERMINADO	1.001.00	53.000,00			
3.1.90.04			CONTRATAÇÃO POR TEMPO DETERMINADO	1.190.00	5.075,00			
3.1.90.11			VENCIMENTOS E VANTAGENS FIXAS - PESSOAL CIVIL	1.001.00	161.000,00			
3.1.90.11			VENCIMENTOS E VANTAGENS FIXAS - PESSOAL CIVIL	1.124.00	15.650,00			
3.1.90.11			VENCIMENTOS E VANTAGENS FIXAS - PESSOAL CIVIL	1.190.00	48.725,00			
3.1.90.13			OBRIGAÇÕES PATRONAIS	1.001.00	20.000,00			
3.1.90.16			OUTRAS DESPESAS VARIÁVEIS - PESSOAL CIVIL	1.001.00	10.657,50			
3.1.90.91			SENTENÇAS JUDICIAIS	1.920.00	817,38			
3.1.90.92			DESPESAS DE EXERCÍCIOS ANTERIORES	1.001.00	5.328,75			
3.1.91.00			APLICAÇÕES DIRETAS- INTRA-ORÇAMENTÁRIAS	0.000.000		15.000,00		
3.1.91.13			OBRIGAÇÕES PATRONAIS	1.001.00	15.000,00			
3.3.00.00			OUTRAS DESPESAS CORRENTES	0.000.000			777.239,73	
3.3.90.00			APLICAÇÕES DIRETAS	0.000.000		777.239,73		
3.3.90.14			DIÁRIAS - CIVIL	1.001.00	5.000,00			
3.3.90.14			DIÁRIAS - CIVIL	1.124.00	3.000,00			
3.3.90.18			AUXÍLIO FINANCEIRO A ESTUDANTES	1.001.00	1.576,80			
3.3.90.30			MATERIAL DE CONSUMO	1.001.00	152.000,00			
3.3.90.30			MATERIAL DE CONSUMO	1.120.00	40.300,00			
3.3.90.30			MATERIAL DE CONSUMO	1.121.00	1.197,25			
3.3.90.30			MATERIAL DE CONSUMO	1.122.00	85.800,60			
3.3.90.30			MATERIAL DE CONSUMO	1.123.00	10.000,00			
3.3.90.30			MATERIAL DE CONSUMO	1.124.00	18.197,25			
3.3.90.30			MATERIAL DE CONSUMO	1.190.00	20.300,00			
3.3.90.36			OUTROS SERVIÇOS DE TERCEIROS - PESSOA FÍSICA	1.001.00	118.000,00			
3.3.90.36			OUTROS SERVIÇOS DE TERCEIROS - PESSOA FÍSICA	1.120.00	30.375,00			
3.3.90.36			OUTROS SERVIÇOS DE TERCEIROS - PESSOA FÍSICA	1.121.00	590,83			
3.3.90.36			OUTROS SERVIÇOS DE TERCEIROS - PESSOA FÍSICA	1.122.00	5.075,00			
3.3.90.36			OUTROS SERVIÇOS DE TERCEIROS - PESSOA FÍSICA	1.123.00	15.986,25			
3.3.90.36			OUTROS SERVIÇOS DE TERCEIROS - PESSOA FÍSICA	1.124.00	25.328,75			
3.3.90.36			OUTROS SERVIÇOS DE TERCEIROS - PESSOA FÍSICA	1.190.00	20.300,00			
3.3.90.39			OUTROS SERVIÇOS DE TERCEIROS - PESSOA JURÍDICA	1.001.00	141.000,00			
3.3.90.39			OUTROS SERVIÇOS DE TERCEIROS - PESSOA JURÍDICA	1.120.00	20.175,00			
3.3.90.39			OUTROS SERVIÇOS DE TERCEIROS - PESSOA JURÍDICA	1.121.00	1.197,25			
3.3.90.39			OUTROS SERVIÇOS DE TERCEIROS - PESSOA JURÍDICA	1.123.00	4.163,75			
3.3.90.39			OUTROS SERVIÇOS DE TERCEIROS - PESSOA JURÍDICA	1.124.00	32.474,00			
3.3.90.39			OUTROS SERVIÇOS DE TERCEIROS - PESSOA JURÍDICA	1.190.00	20.300,00			



PREFEITURA DE ELISEU MARTINS
PRAÇA GOV. ALBERTO SILVA - CNPJ:06554059/0001-08

Orçamento Programa - Exercício de 2019
Anexo 02
Page 9

NATUREZA DA DESPESA POR ORGÃO E UNIDADE

Lei: 358, Data: 03/12/2018

ORGÃO	UNIDADE	Código	Especificação	F.R.	Elemento	Modalidade	Grupo	Categoria Econômica
02	06		PREFEITURA MUNICIPAL SECRETARIA MUNICIPAL DE EDUCAÇÃO					
3.3.90.92			DESPESAS DE EXERCÍCIOS ANTERIORES	1.001.00	3.500,00			
3.3.90.93			INDENIZAÇÕES E RESTITUIÇÕES	1.001.00	1.400,00			
4.0.00.00			DESPESAS DE CAPITAL	0.000.000				385.674,24
4.4.00.00			INVESTIMENTOS	0.000.000			385.674,24	
4.4.90.00			APLICAÇÕES DIRETAS	0.000.000		385.674,24		
4.4.90.51			OBRAS E INSTALAÇÕES	1.001.00	40.000,00			
4.4.90.51			OBRAS E INSTALAÇÕES	1.190.00	10.150,00			
4.4.90.51			OBRAS E INSTALAÇÕES	1.940.00	130.450,00			
4.4.90.52			EQUIPAMENTOS E MATERIAL PERMANENTE	1.001.00	65.000,00			
4.4.90.52			EQUIPAMENTOS E MATERIAL PERMANENTE	1.120.00	10.150,00			
4.4.90.52			EQUIPAMENTOS E MATERIAL PERMANENTE	1.190.00	10.150,00			
4.4.90.52			EQUIPAMENTOS E MATERIAL PERMANENTE	1.940.00	94.774,24			
4.4.90.61			AQUISIÇÃO DE IMÓVEIS	1.001.00	25.000,00			
TOTAL								1.498.167,60



PREFEITURA DE ELISEU MARTINS

PRAÇA GOV. ALBERTO SILVA - CNPJ:06554059/0001-08

Orçamento Programa - Exercício de 2019

Anexo 02

Page 10

NATUREZA DA DESPESA POR ORGÃO E UNIDADE

Lei: 358, Data: 03/12/2018

ORGÃO						
UNIDADE						
Código	Especificação	F.R.	Elemento	Modalidade	Grupo	Categoria Econômica
02	PREFEITURA MUNICIPAL					
07	SECRETARIA MUNICIPAL DE SAÚDE					
3.0.00.00	DESPESAS CORRENTES	0.000.000				270.898,29
3.1.00.00	PESSOAL E ENCARGOS SOCIAIS	0.000.000			60.500,00	
3.1.90.00	APLICAÇÕES DIRETAS	0.000.000		55.500,00		
3.1.90.04	CONTRATAÇÃO POR TEMPO DETERMINADO	1.001.00	7.000,00			
3.1.90.11	VENCIMENTOS E VANTAGENS FIXAS - PESSOAL CIVIL	1.001.00	15.000,00			
3.1.90.13	OBRIGAÇÕES PATRONAIS	1.001.00	25.000,00			
3.1.90.16	OUTRAS DESPESAS VARIÁVEIS - PESSOAL CIVIL	1.001.00	7.000,00			
3.1.90.92	DESPESAS DE EXERCÍCIOS ANTERIORES	1.001.00	1.500,00			
3.3.00.00	APLICAÇÕES DIRETAS - INTRA-ORÇAMENTÁRIAS	0.000.000		5.000,00		
3.3.00.00	OUTRAS DESPESAS CORRENTES	0.000.000			210.398,29	
3.3.50.00	TRANSFERÊNCIAS A INSTITUIÇÕES PRIVADAS SEM FINS LUCR	0.000.000		1.500,00		
3.3.50.43	SUBVENÇÕES SOCIAIS	1.001.00	1.500,00			
3.3.90.00	APLICAÇÕES DIRETAS	0.000.000		208.898,29		
3.3.90.08	OUTROS BENEFÍCIOS ASSISTENCIAIS DO SERVIDOR E DO M	1.001.00	1.500,00			
3.3.90.14	DIÁRIAS - CIVIL	1.001.00	7.426,69			
3.3.90.30	MATERIAL DE CONSUMO	1.001.00	54.419,99			
3.3.90.30	MATERIAL DE CONSUMO	1.214.00	1.578,80			
3.3.90.32	MATERIAL, BEM OU SERVIÇO PARA DISTRIBUIÇÃO GRATUIT.	1.001.00	21.906,52			
3.3.90.36	OUTROS SERVIÇOS DE TERCEIROS - PESSOA FÍSICA	1.001.00	54.379,79			
3.3.90.36	OUTROS SERVIÇOS DE TERCEIROS - PESSOA FÍSICA	1.214.00	1.578,80			
3.3.90.39	OUTROS SERVIÇOS DE TERCEIROS - PESSOA JURÍDICA	1.001.00	21.219,13			
3.3.90.39	OUTROS SERVIÇOS DE TERCEIROS - PESSOA JURÍDICA	1.214.00	1.578,80			
3.3.90.91	SENTENÇAS JUDICIAIS	1.001.00	41.730,97			
3.3.90.92	DESPESAS DE EXERCÍCIOS ANTERIORES	1.001.00	1.578,80			
4.0.00.00	DESPESAS DE CAPITAL	0.000.000				80.000,00
4.4.00.00	INVESTIMENTOS	0.000.000			80.000,00	
4.4.90.00	APLICAÇÕES DIRETAS	0.000.000		30.000,00		
4.4.90.52	EQUIPAMENTOS E MATERIAL PERMANENTE	1.215.00	30.000,00			
4.4.91.00	APLICAÇÕES DIRETAS - INTRA-ORÇAMENTÁRIAS	0.000.000		50.000,00		
4.4.91.51	OBRAS E INSTALAÇÕES	1.215.00	50.000,00			
TOTAL						350.898,29



PREFEITURA DE ELISEU MARTINS
PRAÇA GOV. ALBERTO SILVA - CNPJ:06554059/0001-08

Orçamento Programa - Exercício de 2019
Anexo 02
Page 11

NATUREZA DA DESPESA POR ORGÃO E UNIDADE

Lei: 358, Data: 03/12/2018

ORGÃO		02 - PREFEITURA MUNICIPAL				
UNIDADE		08 - SECRETARIA MUNICIPAL DE DESENVOLVIMENTO SOCIAL E CIDADANIA				
Código	Especificação	F.R.	Elemento	Modalidade	Grupo	Categoria Econômica
3.0.00.00	DESPESAS CORRENTES	0.000.000				218.000,00
3.1.00.00	PESSOAL E ENCARGOS SOCIAIS	0.000.000			75.000,00	
3.1.90.00	APLICAÇÕES DIRETAS	0.000.000		75.000,00		
3.1.90.04	CONTRATAÇÃO POR TEMPO DETERMINADO	1.001.00	5.000,00			
3.1.90.11	VENCIMENTOS E VANTAGENS FIXAS - PESSOAL CIVIL	1.001.00	70.000,00			
3.3.00.00	OUTRAS DESPESAS CORRENTES	0.000.000			143.000,00	
3.3.90.00	APLICAÇÕES DIRETAS	0.000.000		143.000,00		
3.3.90.14	DIÁRIAS - CIVIL	1.001.00	10.000,00			
3.3.90.30	MATERIAL DE CONSUMO	1.001.00	10.000,00			
3.3.90.32	MATERIAL, BEM OU SERVIÇO PARA DISTRIBUIÇÃO GRATUIT.	1.001.00	7.000,00			
3.3.90.35	SERVIÇOS DE CONSULTORIA	1.001.00	3.000,00			
3.3.90.36	OUTROS SERVIÇOS DE TERCEIROS - PESSOA FÍSICA	1.001.00	38.000,00			
3.3.90.39	OUTROS SERVIÇOS DE TERCEIROS - PESSOA JURÍDICA	1.001.00	65.000,00			
3.3.90.48	OUTROS AUXÍLIOS FINANCEIROS A PESSOAS FÍSICAS	1.001.00	10.000,00			
4.0.00.00	DESPESAS DE CAPITAL	0.000.000				18.000,00
4.4.00.00	INVESTIMENTOS	0.000.000			18.000,00	
4.4.90.00	APLICAÇÕES DIRETAS	0.000.000		18.000,00		
4.4.90.51	OBRAS E INSTALAÇÕES	1.001.00	18.000,00			
TOTAL						236.000,00



PREFEITURA DE ELISEU MARTINS
PRAÇA GOV. ALBERTO SILVA - CNPJ:06554059/0001-08

Orçamento Programa - Exercício de 2019
Anexo 02
Page 12

NATUREZA DA DESPESA POR ORGÃO E UNIDADE

Lei: 358, Data: 03/12/2018

ORGÃO		02 - PREFEITURA MUNICIPAL				
UNIDADE		09 - SECRETARIA MUNICIPAL DE DESENVOLVIMENTO RURAL				
Código	Especificação	F.R.	Elemento	Modalidade	Grupo	Categoria Econômica
3.0.00.00	DESPESAS CORRENTES	0.000.000				182.337,21
3.1.00.00	PESSOAL E ENCARGOS SOCIAIS	0.000.000			61.500,00	
3.1.90.00	APLICAÇÕES DIRETAS	0.000.000		61.500,00		
3.1.90.11	VENCIMENTOS E VANTAGENS FIXAS - PESSOAL CIVIL	1.001.00	60.000,00			
3.1.90.92	DESPESAS DE EXERCÍCIOS ANTERIORES	1.001.00	1.500,00			
3.3.00.00	OUTRAS DESPESAS CORRENTES	0.000.000			120.837,21	
3.3.90.00	APLICAÇÕES DIRETAS	0.000.000		120.837,21		
3.3.90.14	DIÁRIAS - CIVIL	1.001.00	10.000,00			
3.3.90.30	MATERIAL DE CONSUMO	1.001.00	13.578,80			
3.3.90.33	PASSAGENS E DESPESAS COM LOCOMOÇÃO	1.001.00	1.500,00			
3.3.90.36	OUTROS SERVIÇOS DE TERCEIROS - PESSOA FÍSICA	1.001.00	58.292,20			
3.3.90.39	OUTROS SERVIÇOS DE TERCEIROS - PESSOA JURÍDICA	1.001.00	34.566,21			
3.3.90.92	DESPESAS DE EXERCÍCIOS ANTERIORES	1.001.00	1.500,00			
3.3.90.93	INDENIZAÇÕES E RESTITUIÇÕES	1.001.00	1.400,00			
4.0.00.00	DESPESAS DE CAPITAL	0.000.000				196.031,78
4.4.00.00	INVESTIMENTOS	0.000.000			196.031,78	
4.4.90.00	APLICAÇÕES DIRETAS	0.000.000		196.031,78		
4.4.90.51	OBRAS E INSTALAÇÕES	1.001.00	10.000,00			
4.4.90.51	OBRAS E INSTALAÇÕES	1.940.00	36.826,78			
4.4.90.52	EQUIPAMENTOS E MATERIAL PERMANENTE	1.001.00	53.287,50			
4.4.90.52	EQUIPAMENTOS E MATERIAL PERMANENTE	1.940.00	95.917,50			
TOTAL						378.368,99



PREFEITURA DE ELISEU MARTINS
PRAÇA GOV. ALBERTO SILVA - CNPJ:06554059/0001-08

Orçamento Programa - Exercício de 2019
Anexo 02
Page 13

NATUREZA DA DESPESA POR ORGÃO E UNIDADE

Lei: 358, Data: 03/12/2018

ORGÃO						
UNIDADE						
Código	Especificação	F.R.	Elemento	Modalidade	Grupo	Categoria Econômica
02	PREFEITURA MUNICIPAL					
10	SECRETARIA MUNICIPAL DE MEIO AMBIENTE E PESCA					
3.0.00.00	DESPESAS CORRENTES	0.000.000				99.935,38
3.1.00.00	PESSOAL E ENCARGOS SOCIAIS	0.000.000			26.643,75	
3.1.90.00	APLICAÇÕES DIRETAS	0.000.000		26.643,75		
3.1.90.04	CONTRATAÇÃO POR TEMPO DETERMINADO	1.001.00	10.657,50			
3.1.90.11	VENCIMENTOS E VANTAGENS FIXAS - PESSOAL CIVIL	1.001.00	15.986,25			
3.3.00.00	OUTRAS DESPESAS CORRENTES	0.000.000			73.291,63	
3.3.90.00	APLICAÇÕES DIRETAS	0.000.000		73.291,63		
3.3.90.14	DIÁRIAS - CIVIL	1.001.00	20.300,00			
3.3.90.30	MATERIAL DE CONSUMO	1.001.00	14.821,88			
3.3.90.36	OUTROS SERVIÇOS DE TERCEIROS - PESSOA FÍSICA	1.001.00	26.012,25			
3.3.90.39	OUTROS SERVIÇOS DE TERCEIROS - PESSOA JURÍDICA	1.001.00	12.157,50			
4.0.00.00	DESPESAS DE CAPITAL	0.000.000				101.246,25
4.4.00.00	INVESTIMENTOS	0.000.000			101.246,25	
4.4.90.00	APLICAÇÕES DIRETAS	0.000.000		101.246,25		
4.4.90.51	OBRAS E INSTALAÇÕES	1.001.00	69.273,75			
4.4.90.52	EQUIPAMENTOS E MATERIAL PERMANENTE	1.001.00	31.972,50			
TOTAL						201.181,63



PREFEITURA DE ELISEU MARTINS
PRAÇA GOV. ALBERTO SILVA - CNPJ:06554059/0001-08

Orçamento Programa - Exercício de 2019
Anexo 02
Page 14

NATUREZA DA DESPESA POR ORGÃO E UNIDADE

Lei: 358, Data: 03/12/2018

ORGÃO						
UNIDADE						
Código	Especificação	F.R.	Elemento	Modalidade	Grupo	Categoria Econômica
02	PREFEITURA MUNICIPAL					
11	SECRETARIA MUNICIPAL DE DESENVOLVIMENTO URBANO					
3.0.00.00	DESPESAS CORRENTES	0.000.000				446.218,30
3.1.00.00	PESSOAL E ENCARGOS SOCIAIS	0.000.000			21.315,00	
3.1.90.00	APLICAÇÕES DIRETAS	0.000.000		21.315,00		
3.1.90.04	CONTRATAÇÃO POR TEMPO DETERMINADO	1.001.00	5.328,75			
3.1.90.11	VENCIMENTOS E VANTAGENS FIXAS - PESSOAL CIVIL	1.001.00	15.986,25			
3.3.00.00	OUTRAS DESPESAS CORRENTES	0.000.000			424.903,30	
3.3.90.00	APLICAÇÕES DIRETAS	0.000.000		424.903,30		
3.3.90.14	DIÁRIAS - CIVIL	1.001.00	1.065,75			
3.3.90.30	MATERIAL DE CONSUMO	1.001.00	36.718,75			
3.3.90.36	OUTROS SERVIÇOS DE TERCEIROS - PESSOA FÍSICA	1.001.00	32.311,30			
3.3.90.39	OUTROS SERVIÇOS DE TERCEIROS - PESSOA JURÍDICA	1.001.00	354.807,50			
4.0.00.00	DESPESAS DE CAPITAL	0.000.000				78.945,00
4.4.00.00	INVESTIMENTOS	0.000.000			78.945,00	
4.4.90.00	APLICAÇÕES DIRETAS	0.000.000		78.945,00		
4.4.90.51	OBRAS E INSTALAÇÕES	1.001.00	78.945,00			
TOTAL						525.163,30



PREFEITURA DE ELISEU MARTINS

PRAÇA GOV. ALBERTO SILVA - CNPJ:06554059/0001-08

Orçamento Programa - Exercício de 2019

Anexo 02

Page 15

NATUREZA DA DESPESA POR ORGÃO E UNIDADE

Lei: 358, Data: 03/12/2018

Código	Especificação	F.R.	Elemento	Modalidade	Grupo	Categoria Econômica
ORGÃO 02: PREFEITURA MUNICIPAL						
UNIDADE 12: SECRETARIA MUNICIPAL DE OBRAS						
3.0.00.00	DESPESAS CORRENTES	0.000.000				707.130,45
3.1.00.00	PESSOAL E ENCARGOS SOCIAIS	0.000.000			101.578,80	
3.1.90.00	APLICAÇÕES DIRETAS	0.000.000		101.578,80		
3.1.90.11	VENCIMENTOS E VANTAGENS FIXAS - PESSOAL CIVIL	1.001.00	101.578,80			
3.3.00.00	OUTRAS DESPESAS CORRENTES	0.000.000			605.551,65	
3.3.90.00	APLICAÇÕES DIRETAS	0.000.000		605.551,65		
3.3.90.14	DIÁRIAS - CIVIL	1.001.00	3.157,81			
3.3.90.30	MATERIAL DE CONSUMO	1.001.00	187.360,27			
3.3.90.36	OUTROS SERVIÇOS DE TERCEIROS - PESSOA FÍSICA	1.001.00	259.435,73			
3.3.90.36	OUTROS SERVIÇOS DE TERCEIROS - PESSOA FÍSICA	1.610.00	10.000,00			
3.3.90.39	OUTROS SERVIÇOS DE TERCEIROS - PESSOA JURÍDICA	1.001.00	135.598,04			
3.3.90.39	OUTROS SERVIÇOS DE TERCEIROS - PESSOA JURÍDICA	1.610.00	10.000,00			
4.0.00.00	DESPESAS DE CAPITAL	0.000.000				1.070.620,00
4.4.00.00	INVESTIMENTOS	0.000.000			1.070.620,00	
4.4.90.00	APLICAÇÕES DIRETAS	0.000.000		1.070.620,00		
4.4.90.51	OBRAS E INSTALAÇÕES	1.001.00	487.717,50			
4.4.90.51	OBRAS E INSTALAÇÕES	1.510.00	332.250,00			
4.4.90.51	OBRAS E INSTALAÇÕES	1.510.00	50.750,00			
4.4.90.51	OBRAS E INSTALAÇÕES	1.930.00	20.000,00			
4.4.90.52	EQUIPAMENTOS E MATERIAL PERMANENTE	1.001.00	87.272,50			
4.4.90.52	EQUIPAMENTOS E MATERIAL PERMANENTE	1.510.00	60.657,50			
4.4.90.61	AQUISIÇÃO DE IMÓVEIS	1.001.00	31.972,50			
TOTAL						1.777.750,45



PREFEITURA DE ELISEU MARTINS

PRAÇA GOV. ALBERTO SILVA - CNPJ:06554059/0001-08

Orçamento Programa - Exercício de 2019

Anexo 02

Page 16

NATUREZA DA DESPESA POR ORGÃO E UNIDADE

Lei: 358, Data: 03/12/2018

Código	Especificação	F.R.	Elemento	Modalidade	Grupo	Categoria Econômica
ORGÃO 02: PREFEITURA MUNICIPAL						
UNIDADE 13: SECRETARIA MUNICIPAL DE CULTURA E INCLUSÃO SOCIAL						
3.0.00.00	DESPESAS CORRENTES	0.000.000				151.047,50
3.1.00.00	PESSOAL E ENCARGOS SOCIAIS	0.000.000			54.787,50	
3.1.90.00	APLICAÇÕES DIRETAS	0.000.000		54.787,50		
3.1.90.11	VENCIMENTOS E VANTAGENS FIXAS - PESSOAL CIVIL	1.001.00	54.787,50			
3.3.00.00	OUTRAS DESPESAS CORRENTES	0.000.000			96.260,00	
3.3.90.00	APLICAÇÕES DIRETAS	0.000.000		96.260,00		
3.3.90.30	MATERIAL DE CONSUMO	1.001.00	17.157,50			
3.3.90.36	OUTROS SERVIÇOS DE TERCEIROS - PESSOA FÍSICA	1.001.00	65.445,00			
3.3.90.39	OUTROS SERVIÇOS DE TERCEIROS - PESSOA JURÍDICA	1.001.00	12.157,50			
3.3.90.92	DESPESAS DE EXERCÍCIOS ANTERIORES	1.001.00	1.500,00			
4.0.00.00	DESPESAS DE CAPITAL	0.000.000				10.657,50
4.4.00.00	INVESTIMENTOS	0.000.000			10.657,50	
4.4.90.00	APLICAÇÕES DIRETAS	0.000.000		10.657,50		
4.4.90.52	EQUIPAMENTOS E MATERIAL PERMANENTE	1.001.00	10.657,50			
TOTAL						161.705,00

ELISEU MARTINS - PI

LOA 2019



PREFEITURA DE ELISEU MARTINS
PRAÇA GOV. ALBERTO SILVA - CNPJ:06554059/0001-08

Orçamento Programa - Exercício de 2019
Anexo 02
Page 17

NATUREZA DA DESPESA POR ORGÃO E UNIDADE

Lei: 358, Data: 03/12/2018

ÓRGÃO	02 - PREFEITURA MUNICIPAL					
UNIDADE	14 - SECRETARIA MUNICIPAL DE JUVENTUDE, ESPORTE E LAZER					
Código	Especificação	F.R.	Elemento	Modalidade	Grupo	Categoria Econômica
3.0.00.00	DESPESAS CORRENTES	0.000.000				49.194,12
3.1.00.00	PESSOAL E ENCARGOS SOCIAIS	0.000.000			8.500,00	
3.1.90.00	APLICAÇÕES DIRETAS	0.000.000		8.500,00		
3.1.90.04	CONTRATAÇÃO POR TEMPO DETERMINADO	1.001.00	2.000,00			
3.1.90.11	VENCIMENTOS E VANTAGENS FIXAS - PESSOAL CIVIL	1.001.00	6.500,00			
3.3.00.00	OUTRAS DESPESAS CORRENTES	0.000.000			40.694,12	
3.3.90.00	APLICAÇÕES DIRETAS	0.000.000		40.694,12		
3.3.90.14	DIÁRIAS - CIVIL	1.001.00	2.500,00			
3.3.90.30	MATERIAL DE CONSUMO	1.001.00	8.500,00			
3.3.90.30	MATERIAL DE CONSUMO	1.940.00	1.578,80			
3.3.90.32	MATERIAL, BEM OU SERVIÇO PARA DISTRIBUIÇÃO GRATUIT.	1.001.00	1.500,00			
3.3.90.36	OUTROS SERVIÇOS DE TERCEIROS - PESSOA FÍSICA	1.001.00	10.500,00			
3.3.90.36	OUTROS SERVIÇOS DE TERCEIROS - PESSOA FÍSICA	1.940.00	3.538,52			
3.3.90.39	OUTROS SERVIÇOS DE TERCEIROS - PESSOA JURÍDICA	1.001.00	11.000,00			
3.3.90.39	OUTROS SERVIÇOS DE TERCEIROS - PESSOA JURÍDICA	1.940.00	1.578,80			
4.0.00.00	DESPESAS DE CAPITAL	0.000.000				180.337,36
4.4.00.00	INVESTIMENTOS	0.000.000				
4.4.90.00	APLICAÇÕES DIRETAS	0.000.000		180.337,36		
4.4.90.51	OBRAS E INSTALAÇÕES	1.940.00	145.337,36			
4.4.90.52	EQUIPAMENTOS E MATERIAL PERMANENTE	1.001.00	5.000,00			
4.4.90.52	EQUIPAMENTOS E MATERIAL PERMANENTE	1.940.00	30.000,00			
TOTAL						229.531,48



PREFEITURA DE ELISEU MARTINS
PRAÇA GOV. ALBERTO SILVA - CNPJ:06554059/0001-08

Orçamento Programa - Exercício de 2019
Anexo 02
Page 18

NATUREZA DA DESPESA POR ORGÃO E UNIDADE

Lei: 358, Data: 03/12/2018

ÓRGÃO	03 - FUNDO PREVIDENCIA PRÓPRIA					
UNIDADE	03 - FUNDO PREVIDENCIA PRÓPRIA					
Código	Especificação	F.R.	Elemento	Modalidade	Grupo	Categoria Econômica
3.0.00.00	DESPESAS CORRENTES	0.000.000				794.000,00
3.1.00.00	PESSOAL E ENCARGOS SOCIAIS	0.000.000			677.000,00	
3.1.90.00	APLICAÇÕES DIRETAS	0.000.000		676.000,00		
3.1.90.01	APOSENTADORIAS DO RPPS, RESERVA REMUNERADA E RE	1.410.00	460.000,00			
3.1.90.03	PENSÕES DO RPPS E DO MILITAR	1.410.00	60.000,00			
3.1.90.05	OUTROS BENEFÍCIOS PREVIDENCIÁRIOS DO SERVIDOR OU	1.410.00	140.000,00			
3.1.90.11	VENCIMENTOS E VANTAGENS FIXAS - PESSOAL CIVIL	1.430.00	15.000,00			
3.1.90.13	OBRIGAÇÕES PATRONAIS	1.430.00	1.000,00			
3.1.90.13	OBRIGAÇÕES PATRONAIS	1.430.00	1.000,00			
3.3.00.00	OUTRAS DESPESAS CORRENTES	0.000.000			117.000,00	
3.3.90.00	APLICAÇÕES DIRETAS	0.000.000		117.000,00		
3.3.90.14	DIÁRIAS - CIVIL	1.430.00	4.000,00			
3.3.90.30	MATERIAL DE CONSUMO	1.430.00	6.000,00			
3.3.90.33	PASSAGENS E DESPESAS COM LOCOMOÇÃO	1.430.00	1.000,00			
3.3.90.35	SERVIÇOS DE CONSULTORIA	1.430.00	70.000,00			
3.3.90.36	OUTROS SERVIÇOS DE TERCEIROS - PESSOA FÍSICA	1.430.00	5.000,00			
3.3.90.39	OUTROS SERVIÇOS DE TERCEIROS - PESSOA JURÍDICA	1.430.00	5.000,00			
3.3.90.98	COMPENSAÇÕES AO RGPS	1.410.00	26.000,00			
4.0.00.00	DESPESAS DE CAPITAL	0.000.000				14.000,00
4.4.00.00	INVESTIMENTOS	0.000.000				
4.4.90.00	APLICAÇÕES DIRETAS	0.000.000		14.000,00		
4.4.90.51	OBRAS E INSTALAÇÕES	1.430.00	2.000,00			
4.4.90.52	EQUIPAMENTOS E MATERIAL PERMANENTE	1.430.00	12.000,00			
9.3.00	RESERVA DE CONTINGÊNCIA	0.000.000				176.000,00
9.9.00.00	RESERVA DE CONTINGÊNCIA	0.000.000			176.000,00	
9.9.99.00	RESERVA DE CONTINGÊNCIA	0.000.000		176.000,00		
9.9.99.99	RESERVA DE CONTINGÊNCIA	1.410.00	176.000,00			
TOTAL						984.000,00



PREFEITURA DE ELISEU MARTINS

PRAÇA GOV. ALBERTO SILVA - CNPJ:06554059/0001-08

Orçamento Programa - Exercício de 2019

Anexo 02

Page 19

NATUREZA DA DESPESA POR ORGÃO E UNIDADE

Lei: 358, Data: 03/12/2018

ORGÃO						
UNIDADE						
Código	Especificação	F.R.	Elemento	Modalidade	Grupo	Categoria Econômica
04	SERVIÇO AUTÔNOMO DE ÁGUA E ESGOTO - SAAE					
01	SERVIÇO AUTÔNOMO DE ÁGUA E ESGOTO - SAAE					
3.0.00.00	DESPESAS CORRENTES	0.000.000				870.000,00
3.1.00.00	PESSOAL E ENCARGOS SOCIAIS	0.000.000			280.000,00	
3.1.90.00	APLICAÇÕES DIRETAS	0.000.000		260.000,00		
3.1.90.04	CONTRATAÇÃO POR TEMPO DETERMINADO	1.001.00	5.000,00			
3.1.90.11	VENCIMENTOS E VANTAGENS FIXAS - PESSOAL CIVIL	1.001.00	200.000,00			
3.1.90.13	OBRIGAÇÕES PATRONAIS	1.001.00	55.000,00			
3.1.91.00	APLICAÇÕES DIRETAS- INTRA-ORÇAMENTÁRIAS	0.000.000		20.000,00		
3.1.91.13	OBRIGAÇÕES PATRONAIS	1.001.00	20.000,00			
3.3.00.00	OUTRAS DESPESAS CORRENTES	0.000.000			590.000,00	
3.3.90.00	APLICAÇÕES DIRETAS	0.000.000		590.000,00		
3.3.90.14	DIÁRIAS - CIVIL	1.001.00	10.000,00			
3.3.90.30	MATERIAL DE CONSUMO	1.001.00	180.000,00			
3.3.90.36	OUTROS SERVIÇOS DE TERCEIROS - PESSOA FÍSICA	1.001.00	150.000,00			
3.3.90.39	OUTROS SERVIÇOS DE TERCEIROS - PESSOA JURÍDICA	1.001.00	250.000,00			
4.0.00.00	DESPESAS DE CAPITAL	0.000.000				130.000,00
4.4.00.00	INVESTIMENTOS	0.000.000			130.000,00	
4.4.90.00	APLICAÇÕES DIRETAS	0.000.000		130.000,00		
4.4.90.51	OBRAS E INSTALAÇÕES	1.001.00	80.000,00			
4.4.90.52	EQUIPAMENTOS E MATERIAL PERMANENTE	1.001.00	50.000,00			
TOTAL						1.000.000,00



PREFEITURA DE ELISEU MARTINS
PRAÇA GOV. ALBERTO SILVA - CNPJ:06554059/0001-08

Orçamento Programa - Exercício de 2019
Anexo 02
Page 20

NATUREZA DA DESPESA POR ORGÃO E UNIDADE

Lei: 358, Data: 03/12/2018

ORGÃO	UNIDADE	Código	Especificação	F.R.	Elemento	Modalidade	Grupo	Categoria Econômica
05	SECRETARIA MUNICIPAL DE SAÚDE							
	02		FUNDO MUNICIPAL DE SAÚDE					
3.0.00.00			DESPESAS CORRENTES	0.000.000				2.158.631,98
3.1.00.00			PESSOAL E ENCARGOS SOCIAIS	0.000.000			1.313.004,43	
3.1.90.00			APLICAÇÕES DIRETAS	0.000.000		1.248.004,43		
3.1.90.04			CONTRATAÇÃO POR TEMPO DETERMINADO	1.001.00	20.000,00			
3.1.90.04			CONTRATAÇÃO POR TEMPO DETERMINADO	1.214.00	90.898,43			
3.1.90.11			VENCIMENTOS E VANTAGENS FIXAS - PESSOAL CIVIL	1.001.00	415.000,00			
3.1.90.11			VENCIMENTOS E VANTAGENS FIXAS - PESSOAL CIVIL	1.214.00	572.376,67			
3.1.90.13			OBRIGAÇÕES PATRONAIS	1.001.00	78.292,20			
3.1.90.13			OBRIGAÇÕES PATRONAIS	1.214.00	30.000,00			
3.1.90.16			OUTRAS DESPESAS VARIÁVEIS - PESSOAL CIVIL	1.001.00	7.176,38			
3.1.90.16			OUTRAS DESPESAS VARIÁVEIS - PESSOAL CIVIL	1.214.00	4.110,75			
3.1.90.91			SENTENÇAS JUDICIAIS	1.001.00	10.150,00			
3.1.90.92			DESPESAS DE EXERCÍCIOS ANTERIORES	1.001.00	20.000,00			
3.1.91.00			APLICAÇÕES DIRETAS- INTRA-ORÇAMENTÁRIAS	0.000.000		65.000,00		
3.1.91.13			OBRIGAÇÕES PATRONAIS	1.001.00	50.000,00			
3.1.91.13			OBRIGAÇÕES PATRONAIS	1.214.00	15.000,00			
3.3.00.00			OUTRAS DESPESAS CORRENTES	0.000.000			845.627,55	
3.3.90.00			APLICAÇÕES DIRETAS	0.000.000		845.627,55		
3.3.90.04			CONTRATAÇÃO POR TEMPO DETERMINADO	1.214.00	1.065,75			
3.3.90.14			DIÁRIAS - CIVIL	1.001.00	20.000,00			
3.3.90.14			DIÁRIAS - CIVIL	1.214.00	23.751,00			
3.3.90.30			MATERIAL DE CONSUMO	1.001.00	180.000,00			
3.3.90.30			MATERIAL DE CONSUMO	1.214.00	172.346,43			
3.3.90.32			MATERIAL, BEM OU SERVIÇO PARA DISTRIBUIÇÃO GRATUIT.	1.001.00	1.578,80			
3.3.90.32			MATERIAL, BEM OU SERVIÇO PARA DISTRIBUIÇÃO GRATUIT.	1.214.00	1.065,75			
3.3.90.33			PASSAGENS E DESPESAS COM LOCOMOÇÃO	1.001.00	5.000,00			
3.3.90.36			OUTROS SERVIÇOS DE TERCEIROS - PESSOA FÍSICA	1.001.00	130.000,00			
3.3.90.36			OUTROS SERVIÇOS DE TERCEIROS - PESSOA FÍSICA	1.214.00	69.001,52			
3.3.90.39			OUTROS SERVIÇOS DE TERCEIROS - PESSOA JURÍDICA	1.001.00	140.000,00			
3.3.90.39			OUTROS SERVIÇOS DE TERCEIROS - PESSOA JURÍDICA	1.214.00	76.668,30			
3.3.90.48			OUTROS AUXÍLIOS FINANCEIROS A PESSOAS FÍSICAS	1.001.00	10.000,00			
3.3.90.48			OUTROS AUXÍLIOS FINANCEIROS A PESSOAS FÍSICAS	1.214.00	5.000,00			
3.3.90.92			DESPESAS DE EXERCÍCIOS ANTERIORES	1.001.00	5.075,00			
3.3.90.92			DESPESAS DE EXERCÍCIOS ANTERIORES	1.214.00	9.979,99			
4.0.00.00			DESPESAS DE CAPITAL	0.000.000				363.605,00
4.4.00.00			INVESTIMENTOS	0.000.000			363.605,00	
4.4.90.00			APLICAÇÕES DIRETAS	0.000.000		363.605,00		
4.4.90.51			OBRA E INSTALAÇÕES	1.215.00	165.000,00			
4.4.90.52			EQUIPAMENTOS E MATERIAL PERMANENTE	1.001.00	13.812,74			



PREFEITURA DE ELISEU MARTINS
PRAÇA GOV. ALBERTO SILVA - CNPJ:06554059/0001-08

Orçamento Programa - Exercício de 2019
Anexo 02
Page 21

NATUREZA DA DESPESA POR ORGÃO E UNIDADE

Lei: 358, Data: 03/12/2018

ORGÃO	UNIDADE	Código	Especificação	F.R.	Elemento	Modalidade	Grupo	Categoria Econômica
05	SECRETARIA MUNICIPAL DE SAÚDE							
	02		FUNDO MUNICIPAL DE SAÚDE					
4.4.90.52			EQUIPAMENTOS E MATERIAL PERMANENTE	1.214.00	104.342,26			
4.4.90.52			EQUIPAMENTOS E MATERIAL PERMANENTE	1.215.00	50.000,00			
4.4.90.61			AQUISIÇÃO DE IMÓVEIS	1.214.00	30.450,00			
TOTAL								2.522.236,98



PREFEITURA DE ELISEU MARTINS
PRAÇA GOV. ALBERTO SILVA - CNPJ:06554059/0001-08

Orçamento Programa - Exercício de 2019
Anexo 02
Page 22

NATUREZA DA DESPESA POR ORGÃO E UNIDADE

Lei: 358, Data: 03/12/2018

ÓRGÃO	UNIDADE						
05	SECRETARIA MUNICIPAL DE SAUDE						
	03	HOSPITAL MUNICIPAL					
Código	Especificação	F.R.	Elemento	Modalidade	Grupo	Categoria Econômica	
3.0.00.00	DESPESAS CORRENTES	0.000.000				462.572,90	
3.1.00.00	PESSOAL E ENCARGOS SOCIAIS	0.000.000			185.956,01		
3.1.90.00	APLICAÇÕES DIRETAS	0.000.000		170.956,01			
3.1.90.11	VENCIMENTOS E VANTAGENS FIXAS - PESSOAL CIVIL	1.001.00	15.000,00				
3.1.90.11	VENCIMENTOS E VANTAGENS FIXAS - PESSOAL CIVIL	1.213.00	130.928,01				
3.1.90.13	OBRIGAÇÕES PATRONAIS	1.213.00	20.000,00				
3.1.90.16	OUTRAS DESPESAS VARIÁVEIS - PESSOAL CIVIL	1.213.00	2.030,00				
3.1.90.92	DESPESAS DE EXERCÍCIOS ANTERIORES	1.213.00	3.000,00				
3.1.91.00	APLICAÇÕES DIRETAS - INTRA-ORÇAMENTÁRIAS	0.000.000		15.000,00			
3.1.91.13	OBRIGAÇÕES PATRONAIS	1.213.00	15.000,00				
3.3.00.00	OUTRAS DESPESAS CORRENTES	0.000.000			276.616,89		
3.3.90.00	APLICAÇÕES DIRETAS	0.000.000		276.616,89			
3.3.90.04	CONTRATAÇÃO POR TEMPO DETERMINADO	1.213.00	13.058,33				
3.3.90.14	DIÁRIAS - CIVIL	1.213.00	7.176,38				
3.3.90.30	MATERIAL DE CONSUMO	1.001.00	15.000,00				
3.3.90.30	MATERIAL DE CONSUMO	1.213.00	120.798,02				
3.3.90.33	PASSAGENS E DESPESAS COM LOCOMOÇÃO	1.213.00	5.000,00				
3.3.90.36	OUTROS SERVIÇOS DE TERCEIROS - PESSOA FÍSICA	1.001.00	15.000,00				
3.3.90.36	OUTROS SERVIÇOS DE TERCEIROS - PESSOA FÍSICA	1.213.00	40.000,00				
3.3.90.39	OUTROS SERVIÇOS DE TERCEIROS - PESSOA JURÍDICA	1.001.00	20.000,00				
3.3.90.39	OUTROS SERVIÇOS DE TERCEIROS - PESSOA JURÍDICA	1.213.00	31.972,50				
3.3.90.91	SENTENÇAS JUDICIAIS	1.213.00	1.435,28				
3.3.90.92	DESPESAS DE EXERCÍCIOS ANTERIORES	1.213.00	7.176,38				
4.0.00.00	DESPESAS DE CAPITAL	0.000.000				55.698,60	
4.0.00.00	INVESTIMENTOS	0.000.000			55.698,60		
4.4.90.00	APLICAÇÕES DIRETAS	0.000.000		55.698,60			
4.4.90.51	OBRA E INSTALAÇÕES	1.213.00	27.411,10				
4.4.90.52	EQUIPAMENTOS E MATERIAL PERMANENTE	1.001.00	5.000,00				
4.4.90.52	EQUIPAMENTOS E MATERIAL PERMANENTE	1.213.00	23.287,50				
TOTAL						518.271,50	



PREFEITURA DE ELISEU MARTINS
PRAÇA GOV. ALBERTO SILVA - CNPJ:06554059/0001-08

Orçamento Programa - Exercício de 2019
Anexo 02
Page 23

NATUREZA DA DESPESA POR ORGÃO E UNIDADE

Lei: 358, Data: 03/12/2018

ÓRGÃO	UNIDADE						
05	SECRETARIA MUNICIPAL DE EDUCAÇÃO						
	02	FUNDO MANUT. DESENV. EDUC. BASICA VALOR. PROF. EDUC. - FUNDEB					
Código	Especificação	F.R.	Elemento	Modalidade	Grupo	Categoria Econômica	
3.0.00.00	DESPESAS CORRENTES	0.000.000				2.504.900,00	
3.1.00.00	PESSOAL E ENCARGOS SOCIAIS	0.000.000			2.155.010,51		
3.1.90.00	APLICAÇÕES DIRETAS	0.000.000		1.866.810,51			
3.1.90.04	CONTRATAÇÃO POR TEMPO DETERMINADO	1.110.00	7.176,38				
3.1.90.04	CONTRATAÇÃO POR TEMPO DETERMINADO	1.110.00	33.089,00				
3.1.90.11	VENCIMENTOS E VANTAGENS FIXAS - PESSOAL CIVIL	1.110.00	1.361.307,50				
3.1.90.11	VENCIMENTOS E VANTAGENS FIXAS - PESSOAL CIVIL	1.110.00	432.966,25				
3.1.90.13	OBRIGAÇÕES PATRONAIS	1.110.00	20.000,00				
3.1.90.16	OUTRAS DESPESAS VARIÁVEIS - PESSOAL CIVIL	1.110.00	7.176,38				
3.1.90.91	SENTENÇAS JUDICIAIS	1.110.00	5.075,00				
3.1.91.00	APLICAÇÕES DIRETAS - INTRA-ORÇAMENTÁRIAS	0.000.000		288.200,00			
3.1.91.13	OBRIGAÇÕES PATRONAIS	1.110.00	218.200,00				
3.1.91.13	OBRIGAÇÕES PATRONAIS	1.110.00	70.000,00				
3.3.00.00	OUTRAS DESPESAS CORRENTES	0.000.000			349.889,49		
3.3.90.00	APLICAÇÕES DIRETAS	0.000.000		349.889,49			
3.3.90.04	CONTRATAÇÃO POR TEMPO DETERMINADO	1.110.00	7.176,38				
3.3.90.14	DIÁRIAS - CIVIL	1.110.00	6.578,80				
3.3.90.30	MATERIAL DE CONSUMO	1.110.00	84.111,75				
3.3.90.36	OUTROS SERVIÇOS DE TERCEIROS - PESSOA FÍSICA	1.110.00	111.510,33				
3.3.90.39	OUTROS SERVIÇOS DE TERCEIROS - PESSOA JURÍDICA	1.110.00	139.076,95				
3.3.90.93	INDENIZAÇÕES E RESTITUIÇÕES	1.110.00	1.435,28				
4.0.00.00	DESPESAS DE CAPITAL	0.000.000				100.300,00	
4.4.00.00	INVESTIMENTOS	0.000.000			100.300,00		
4.4.90.00	APLICAÇÕES DIRETAS	0.000.000		100.300,00			
4.4.90.51	OBRA E INSTALAÇÕES	1.110.00	30.000,00				
4.4.90.52	EQUIPAMENTOS E MATERIAL PERMANENTE	1.110.00	50.000,00				
4.4.90.61	AQUISIÇÃO DE IMÓVEIS	1.110.00	20.300,00				
TOTAL						2.605.200,00	



PREFEITURA DE ELISEU MARTINS
 PRAÇA GOV. ALBERTO SILVA - CNPJ:06554059/0001-08

Orçamento Programa - Exercício de 2019
 Anexo 02
 Page 24

NATUREZA DA DESPESA POR ORGÃO E UNIDADE

Lei: 358, Data: 03/12/2018

Código	Especificação	F.R.	Elemento	Modalidade	Grupo	Categoria Econômica
07	SECRETARIA MUNICIPAL DE DESENVOLVIMENTO SOCIAL E CIDADANIA					
02	FUNDO MUNICIPAL DE ASSISTENCIA SOCIAL					
3.0.00.00	DESPESAS CORRENTES	0.000.000				506.694,54
3.1.00.00	PESSOAL E ENCARGOS SOCIAIS	0.000.000			161.000,00	
3.1.90.00	APLICAÇÕES DIRETAS	0.000.000		161.000,00		
3.1.90.04	CONTRATAÇÃO POR TEMPO DETERMINADO	1.001.00	5.000,00			
3.1.90.04	CONTRATAÇÃO POR TEMPO DETERMINADO	1.311.00	46.000,00			
3.1.90.11	VENCIMENTOS E VANTAGENS FIXAS - PESSOAL CIVIL	1.001.00	14.000,00			
3.1.90.11	VENCIMENTOS E VANTAGENS FIXAS - PESSOAL CIVIL	1.311.00	96.000,00			
3.3.00.00	OUTRAS DESPESAS CORRENTES	0.000.000			345.694,54	
3.3.90.00	APLICAÇÕES DIRETAS	0.000.000		345.694,54		
3.3.90.14	DIÁRIAS - CIVIL	1.001.00	1.500,00			
3.3.90.14	DIÁRIAS - CIVIL	1.311.00	22.000,00			
3.3.90.30	MATERIAL DE CONSUMO	1.001.00	17.000,00			
3.3.90.30	MATERIAL DE CONSUMO	1.311.00	104.000,00			
3.3.90.32	MATERIAL, BEM OU SERVIÇO PARA DISTRIBUIÇÃO GRATUIT.	1.001.00	11.500,00			
3.3.90.32	MATERIAL, BEM OU SERVIÇO PARA DISTRIBUIÇÃO GRATUIT.	1.311.00	4.000,00			
3.3.90.33	PASSAGENS E DESPESAS COM LOCOMOÇÃO	1.311.00	1.500,00			
3.3.90.36	OUTROS SERVIÇOS DE TERCEIROS - PESSOA FÍSICA	1.001.00	8.000,00			
3.3.90.36	OUTROS SERVIÇOS DE TERCEIROS - PESSOA FÍSICA	1.311.00	114.194,54			
3.3.90.39	OUTROS SERVIÇOS DE TERCEIROS - PESSOA JURÍDICA	1.001.00	16.500,00			
3.3.90.39	OUTROS SERVIÇOS DE TERCEIROS - PESSOA JURÍDICA	1.311.00	36.500,00			
3.3.90.48	OUTROS AUXÍLIOS FINANCEIROS A PESSOAS FÍSICAS	1.001.00	9.000,00			
4.0.00.00	DESPESAS DE CAPITAL	0.000.000				90.000,00
4.4.00.00	INVESTIMENTOS	0.000.000			90.000,00	
4.4.90.00	APLICAÇÕES DIRETAS	0.000.000		90.000,00		
4.4.90.51	OBRAS E INSTALAÇÕES	1.001.00	19.000,00			
4.4.90.51	OBRAS E INSTALAÇÕES	1.311.00	10.000,00			
4.4.90.52	EQUIPAMENTOS E MATERIAL PERMANENTE	1.001.00	20.000,00			
4.4.90.52	EQUIPAMENTOS E MATERIAL PERMANENTE	1.311.00	41.000,00			
TOTAL						596.694,54



PREFEITURA DE ELISEU MARTINS
 PRAÇA GOV. ALBERTO SILVA - CNPJ:06554059/0001-08

Orçamento Programa - Exercício de 2019
 Anexo 02
 Page 25

NATUREZA DA DESPESA POR ORGÃO E UNIDADE

Lei: 358, Data: 03/12/2018

TOTAL GERAL	16.800.000,00
--------------------	----------------------

MARCOS AURELIO GUIMARÃES ARAUJO
 PREFEITO MUNICIPAL
 496.818.773-49

PETRONILIO ALVES DE SANTANA NETO
 CONTADOR CRC 12.135/0-7
 007.212.513-66



PREFEITURA DE ELISEU MARTINS

PRAÇA GOV. ALBERTO SILVA - CNPJ:06554059/0001-08

Orçamento Programa - Exercício de 2019

Anexo 06

Page 1

Lei: 358, Data: 03/12/2018

PROGRAMA DE TRABALHO

(Inc.II, § 2º, Art.2º)

01 - CAMARA MUNICIPAL					
01 - CAMARA MUNICIPAL					
Código	Especificação	Operação Especial	Projetos	Atividades	Total
01	Legislativa	21.029,68	32.972,50	565.997,82	620.000,00
01	031 Ação Legislativa	21.029,68	32.972,50	565.997,82	620.000,00
01	031 0001 PROCESSO LEGISLATIVO	21.029,68	32.972,50	565.997,82	620.000,00
01.031.0001.1001.0000	CONST. REF. A AMPL. DO PREDIO DA CÂMARA		32.972,50		32.972,50
01.031.0001.2001.0000	MANUTENÇÃO DA ADMINISTRAÇÃO DA CÂMARA			505.997,82	505.997,82
01.031.0001.2007.0000	ENCARGOS COM AS OBRIGAÇÕES PATRONAIS			60.000,00	60.000,00
01.031.0001.2058.0000	AMORTIZAÇÃO DA DÍVIDA INTERNA	21.029,68			21.029,68
TOTAL		21.029,68	32.972,50	565.997,82	620.000,00



PREFEITURA DE ELISEU MARTINS

PRAÇA GOV. ALBERTO SILVA - CNPJ:06554059/0001-08

Orçamento Programa - Exercício de 2019

Anexo 06

Page 2

Lei: 358, Data: 03/12/2018

PROGRAMA DE TRABALHO

(Inc.II, § 2º, Art.2º)

02 - PREFEITURA MUNICIPAL					
01 - GABINETE DO PREFEITO					
Código	Especificação	Operação Especial	Projetos	Atividades	Total
04	Administração			68.500,00	68.500,00
04	091 Defesa da Ordem Jurídica			68.500,00	68.500,00
04	091 0004 GESTÃO ADMINISTRATIVA E PLANEJAMENTO ESTRATEGICO			68.500,00	68.500,00
04.091.0004.2011.0000	ENCARGOS COM A ASSESSORIA DE COMUNICAÇÃO			68.500,00	68.500,00
04	122 Administração Geral		40.000,00	270.246,10	310.246,10
04	122 0004 GESTÃO ADMINISTRATIVA E PLANEJAMENTO ESTRATEGICO		40.000,00	270.246,10	310.246,10
04.122.0004.1029.0000	AQUISIÇÃO DE VEICULO PARA GABINETE DO PREFEITO		30.000,00		30.000,00
04.122.0004.1034.0000	AQUISIÇÃO DE MATERIAL PERMANENTE		10.000,00		10.000,00
04.122.0004.2005.0000	CONTRIBUIÇÃO A ENTIDADES			10.000,00	10.000,00
04.122.0004.2008.0000	MANUTENÇÃO DO GABINETE DO PREFEITO			260.246,10	260.246,10
04	153 Defesa Terrestre			20.036,52	20.036,52
04	153 0004 GESTÃO ADMINISTRATIVA E PLANEJAMENTO ESTRATEGICO			20.036,52	20.036,52
04.153.0004.2009.0000	ENCARGOS COM A JUNTA DE SERV MILITAR			20.036,52	20.036,52
04	181 Policiamento			12.000,00	12.000,00
04	181 0004 GESTÃO ADMINISTRATIVA E PLANEJAMENTO ESTRATEGICO			12.000,00	12.000,00
04.181.0004.2010.0000	ENCARGOS COM A SEGURANÇA PÚBLICA NO MUNICÍPIO			12.000,00	12.000,00
TOTAL		0,00	40.000,00	370.782,62	410.782,62

**PREFEITURA DE ELISEU MARTINS**

PRAÇA GOV. ALBERTO SILVA - CNPJ:06554059/0001-08

Orçamento Programa - Exercício de 2019

Anexo 06

Page 3

PROGRAMA DE TRABALHO

(Inc.II, § 2º, Art.2º)

Lei: 358, Data: 03/12/2018

02 - PREFEITURA MUNICIPAL					
02 - CONTROLADORIA GERAL DO MUNICIPIO					
Código	Especificação	Operação Especial	Projetos	Atividades	Total
04	Administração		10.000,00	61.000,00	71.000,00
04	124	Controle Interno	10.000,00	61.000,00	71.000,00
04	124	0004 GESTÃO ADMINISTRATIVA E PLANEJAMENTO ESTRATEGICO	10.000,00	61.000,00	71.000,00
04.124.0004.1018.0000	AQUISIÇÃO DE EQUIPAMENTOS E MATERIAL PERMANENTE		10.000,00		10.000,00
04.124.0004.2014.0000	MANUTENÇÃO DA CONTROLADORIA GERAL DO MUNICIPIO			61.000,00	61.000,00
TOTAL		0,00	10.000,00	61.000,00	71.000,00

**PREFEITURA DE ELISEU MARTINS**

PRAÇA GOV. ALBERTO SILVA - CNPJ:06554059/0001-08

Orçamento Programa - Exercício de 2019

Anexo 06

Page 4

PROGRAMA DE TRABALHO

(Inc.II, § 2º, Art.2º)

Lei: 358, Data: 03/12/2018

02 - PREFEITURA MUNICIPAL					
03 - PROCURADORIA GERAL					
Código	Especificação	Operação Especial	Projetos	Atividades	Total
04	Administração		10.000,00	60.000,00	70.000,00
04	122	Administração Geral	10.000,00	60.000,00	70.000,00
04	122	0004 GESTÃO ADMINISTRATIVA E PLANEJAMENTO ESTRATEGICO	10.000,00	60.000,00	70.000,00
04.122.0004.1026.0000	AQUISIÇÃO DE MATERIAL PERMANENTE		10.000,00		10.000,00
04.122.0004.2019.0000	MANUTENÇÃO DA PROCURADORIA GERAL DO MUNICIPIO			60.000,00	60.000,00
TOTAL		0,00	10.000,00	60.000,00	70.000,00



PREFEITURA DE ELISEU MARTINS
PRAÇA GOV. ALBERTO SILVA - CNPJ:06554059/0001-08

Orçamento Programa - Exercício de 2019
Anexo 06
Page 5

PROGRAMA DE TRABALHO
(Inc.II, § 2º, Art.2º)

Lei: 358, Data: 03/12/2018

02 PREFEITURA MUNICIPAL					
04 SECRETARIA MUNICIPAL DE ADMINISTRAÇÃO E PLANEJAMENTO					
Código	Especificação	Operação Especial	Projetos	Atividades	T o t a l
04	Administração		35.000,00	1.019.682,62	1.054.682,62
04	122 Administração Geral		35.000,00	1.019.682,62	1.054.682,62
04	122 0004 GESTÃO ADMINISTRATIVA E PLANEJAMENTO ESTRATEGICO		35.000,00	949.682,62	984.682,62
04.122.0004.1036.0000	AQUIS. DE EQUIP. MAT. PERMANENTE PARA SEC ADMINISTRAÇÃO		20.000,00		20.000,00
04.122.0004.1038.0000	AQUISIÇÃO DE IMOVEIS		15.000,00		15.000,00
04.122.0004.2012.0000	MANUTENÇÃO DA SECRETARIA ADMINISTRATIVA GERAL			798.682,62	798.682,62
04.122.0004.2015.0000	SENTENÇAS JUDICIAIS			90.000,00	90.000,00
04.122.0004.2074.0000	DESPESAS COM PUBLICAÇÕES DE EDITAIS, ANUNCIOS E NOTAS			39.000,00	39.000,00
04.122.0004.2089.0000	REALIZAÇÃO DE CONCURSO PUBLICO E/OU SELEÇÃO PUBLICA SIMPLIFI			12.000,00	12.000,00
04.122.0004.2090.0000	MANUTENÇÃO DOS SERVIÇOS TELEFONICOS			10.000,00	10.000,00
04 122 0009	POLITICA FINANCEIRA E FISCAL DO MUNICIPIO			70.000,00	70.000,00
04.122.0009.2075.0000	MANUTENÇÃO DA COMISSÃO PERMANENTE DE LICITAÇÃO			70.000,00	70.000,00
04	271 Previdência Básica			280.000,00	280.000,00
04	271 0004 GESTÃO ADMINISTRATIVA E PLANEJAMENTO ESTRATEGICO			280.000,00	280.000,00
04.271.0004.2013.0000	DESPESAS COM OBRIGAÇÕES PATRONIAIS			280.000,00	280.000,00
04	721 Comunicações Postais			3.000,00	3.000,00
04	721 0004 GESTÃO ADMINISTRATIVA E PLANEJAMENTO ESTRATEGICO			3.000,00	3.000,00
04.721.0004.2002.0000	DESPESAS COM POSTAIS CONVENCIONAIS			3.000,00	3.000,00
04	722 Telecomunicações			20.000,00	20.000,00
04	722 0004 GESTÃO ADMINISTRATIVA E PLANEJAMENTO ESTRATEGICO			20.000,00	20.000,00
04.722.0004.2079.0000	MANUTENÇÃO DOS SERVIÇOS DE TRANSMISSÃO DO SINAL DE TV			20.000,00	20.000,00
04	752 Energia Elétrica			217.290,00	217.290,00
04	752 0004 GESTÃO ADMINISTRATIVA E PLANEJAMENTO ESTRATEGICO			217.290,00	217.290,00
04.752.0004.2080.0000	ENCARGOS COM A ELETROBRAS			217.290,00	217.290,00
99	Reserva de Contingência	106.575,00			106.575,00
99	999 Reserva de Contingência	106.575,00			106.575,00
99	999 0008 RESERVA DE CONTINGENCIA	106.575,00			106.575,00
99.999.0008.2057.0000	RESERVA DE CONTINGENCIA	106.575,00			106.575,00
TOTAL		106.575,00	35.000,00	1.539.972,62	1.681.547,62



PREFEITURA DE ELISEU MARTINS
PRAÇA GOV. ALBERTO SILVA - CNPJ:06554059/0001-08

Orçamento Programa - Exercício de 2019
Anexo 06
Page 6

PROGRAMA DE TRABALHO
(Inc.II, § 2º, Art.2º)

Lei: 358, Data: 03/12/2018

02 PREFEITURA MUNICIPAL					
05 SECRETARIA MUNICIPAL DE FINANÇAS					
Código	Especificação	Operação Especial	Projetos	Atividades	T o t a l
04	Administração	153.000,00	10.000,00	147.000,00	310.000,00
04	123 Administração Financeira	153.000,00	10.000,00	147.000,00	310.000,00
04	123 0009 POLITICA FINANCEIRA E FISCAL DO MUNICIPIO	153.000,00	10.000,00	147.000,00	310.000,00
04.123.0009.1043.0000	AQUIS. EQUIPAMENTOS E MAT. PERMANENTE PARA SEC FINANÇAS		10.000,00		10.000,00
04.123.0009.2003.0000	MANUTENÇÃO DOS SERVIÇOS CONTABEIS			87.000,00	87.000,00
04.123.0009.2016.0000	MANUTENÇÃO DOS ENCARGOS DO SETOR FINANCEIRO	153.000,00			153.000,00
04.123.0009.2067.0000	MANUTENÇÃO DA SECRETARIA MUNICIPAL DE FINANÇAS			60.000,00	60.000,00
	Encargos Especiais	51.500,00			51.500,00
28	841 Refinanciamento da Dívida Interna	51.500,00			51.500,00
28	841 0009 POLITICA FINANCEIRA E FISCAL DO MUNICIPIO	51.500,00			51.500,00
28.841.0009.2017.0000	AMORTIZAÇÃO DA DIVIDA INTERNA	51.500,00			51.500,00
TOTAL		204.500,00	10.000,00	147.000,00	361.500,00



PREFEITURA DE ELISEU MARTINS

PRAÇA GOV. ALBERTO SILVA - CNPJ:06554059/0001-08

Orçamento Programa - Exercício de 2019

Anexo 06

Page 7

Lei: 358, Data: 03/12/2018

PROGRAMA DE TRABALHO

(Inc.II, § 2º, Art.2º)

02 PREFEITURA MUNICIPAL					
06 SECRETARIA MUNICIPAL DE EDUCAÇÃO					
Código	Especificação	Operação Especial	Projetos	Atividades	T o t a l
12	Educação		320.374,24	1.018.843,36	1.339.217,60
12	361	Ensino Fundamental			
12	361	0002 VALORIZAÇÃO DA EDUCAÇÃO	320.374,24	1.018.843,36	1.339.217,60
12.361.0002.1008.0000	CONST REP E AMPL DAS ESCOLAS MUNICIPAIS		100.000,00		100.000,00
12.361.0002.1044.0000	AQUIS .EQUIP. PERMANENTE P/ PROGRAMA SALARIO EDUCAÇÃO-QSE		10.150,00		10.150,00
12.361.0002.1045.0000	AQUISIÇÃO DE ÔNIBUS ESCOLAR		64.324,24		64.324,24
12.361.0002.1046.0000	CONSTRUI REP E EQUIPAR CENTRO DE TREINAMENTO		60.900,00		60.900,00
12.361.0002.1047.0000	AQUISIÇÃO DE IMÓVEL		25.000,00		25.000,00
12.361.0002.1048.0000	CONSTRUIR OU REFORMAR A SEDE DA SEC DE EDUCAÇÃO		60.000,00		60.000,00
12.361.0002.2021.0000	ADMINISTRAÇÃO DO ENSINO FUNDAMENTAL			630.353,63	630.353,63
12.361.0002.2022.0000	APOIO OU ESTUDANTE CARENTE			1.578,80	1.578,80
12.361.0002.2023.0000	MANUTENÇÃO DA MERENDA ESCOLAR			90.875,60	90.875,60
12.361.0002.2076.0000	MANUTENÇÃO DO TRANSPORTE ESCOLAR			115.150,00	115.150,00
12.361.0002.2077.0000	PROGRAMA DINHEIRO DIRETO NA ESCOLA-PDDE			2.985,33	2.985,33
12.361.0002.2120.0000	MANUTENÇÃO DO CENTRO DE TREINAMENTO			30.450,00	30.450,00
12.361.0002.2122.0000	TREINAMENTO E CAPACITAÇÃO DE PESSOAL			15.225,00	15.225,00
12.361.0002.2123.0000	MANUTENÇÃO DO ENSINO ESPECIAL E EXCEPCIONAL			25.375,00	25.375,00
12.361.0002.2250.0000	PROGRAMA BRASIL ALFABETIZADO-BRALF			16.000,00	16.000,00
12.361.0002.2251.0000	PROGRAMA QUOTA SALARIO EDUCAÇÃO-QSE			90.850,00	90.850,00
12	365	Educação Infantil			
12	365	0002 VALORIZAÇÃO DA EDUCAÇÃO	40.300,00	83.650,00	123.950,00
12.365.0002.1049.0000	CONSTRUÇÃO E RESTAURAÇÃO DE CRECHES		20.000,00		20.000,00
12.365.0002.1050.0000	AQUISIÇÃO DE MATERIAIS PERMANENTES PARA CRECHES		10.150,00		10.150,00
12.365.0002.1051.0000	IMPLANTAÇÃO DE BRINQUEDOTECA NAS ESCOLAS DE EDUCAÇÃO INFANTIL		10.150,00		10.150,00
12.365.0002.2025.0000	MANUTENÇÃO DE CRECHES DO MUNICÍPIO			83.650,00	83.650,00
2	366	Educação de Jovens e Adultos			
12	366	0002 VALORIZAÇÃO DA EDUCAÇÃO		7.000,00	7.000,00
12.366.0002.2081.0000	PROGRAMA DE ERRADICAÇÃO DO ANALFABETISMO			7.000,00	7.000,00
13	Cultura				
13	365	Educação Infantil		28.000,00	28.000,00
13	365	0002 VALORIZAÇÃO DA EDUCAÇÃO		28.000,00	28.000,00
13.365.0002.2059.0000	ENCARGOS COM A EDUCAÇÃO INFANTIL			28.000,00	28.000,00
TOTAL		0,00	360.674,24	1.137.493,36	1.498.167,60



PREFEITURA DE ELISEU MARTINS

PRAÇA GOV. ALBERTO SILVA - CNPJ:06554059/0001-08

Orçamento Programa - Exercício de 2019

Anexo 06

Page 8

Lei: 358, Data: 03/12/2018

PROGRAMA DE TRABALHO

(Inc.II, § 2º, Art.2º)

02 PREFEITURA MUNICIPAL					
07 SECRETARIA MUNICIPAL DE SAÚDE					
Código	Especificação	Operação Especial	Projetos	Atividades	T o t a l
10	Saúde		50.000,00	300.898,29	350.898,29
10	301	Atenção Básica			
10	301	0003 GESTÃO E EXPANSÃO DO SISTEMA DE SAÚDE	50.000,00	300.898,29	350.898,29
10.301.0003.1010.0000	CONST REP A AMPL DAS UNIDADES DE SAÚDE		50.000,00		50.000,00
10.301.0003.2040.0000	MANUTENÇÃO DA SECRETARIA DE SAÚDE			296.161,89	296.161,89
10.301.0003.2042.0000	RECUP E CONSERV DAS UNIDADES DE SAÚDE			4.736,40	4.736,40
TOTAL		0,00	50.000,00	300.898,29	350.898,29



PREFEITURA DE ELISEU MARTINS
PRAÇA GOV. ALBERTO SILVA - CNPJ:06554059/0001-08

Orçamento Programa - Exercício de 2019
Anexo 06
Page 9

PROGRAMA DE TRABALHO
(Inc.II, § 2º, Art.2º)

Lei: 358, Data: 03/12/2018

02 PREFEITURA MUNICIPAL					
08 SECRETARIA MUNICIPAL DE DESENVOLVIMENTO SOCIAL E CIDADANIA					
Código	Especificação	Operação Especial	Projetos	Atividades	Total
08	Assistência Social		15.000,00	221.000,00	236.000,00
08	241 Assistência ao Idoso		15.000,00	221.000,00	236.000,00
08	241 0010 ASSISTENCIA SOCIAL BASICA		15.000,00	221.000,00	236.000,00
08.241.0010.1013.0000	PROGRAMA DE MELHORIA HABITACIONAL PARA CARENTES		15.000,00		15.000,00
08.241.0010.2049.0000	ENCARGOS COM A ASSISTENCIA SOCIAL			6.000,00	6.000,00
08.241.0010.2050.0000	MANUTENÇÃO DO SERVIÇO SOCIAL			135.000,00	135.000,00
08.241.0010.2068.0000	MANUTENÇÃO DO CONSELHO TUTELAR			80.000,00	80.000,00
TOTAL		0,00	15.000,00	221.000,00	236.000,00



PREFEITURA DE ELISEU MARTINS
PRAÇA GOV. ALBERTO SILVA - CNPJ:06554059/0001-08

Orçamento Programa - Exercício de 2019
Anexo 06
Page 10

PROGRAMA DE TRABALHO
(Inc.II, § 2º, Art.2º)

Lei: 358, Data: 03/12/2018

02 PREFEITURA MUNICIPAL					
09 SECRETARIA MUNICIPAL DE DESENVOLVIMENTO RURAL					
Código	Especificação	Operação Especial	Projetos	Atividades	Total
17	Saneamento		15.986,25	31.449,80	47.436,05
17	511 Saneamento Básico Rural		15.986,25	31.449,80	47.436,05
17	511 0005 AÇÕES DE INFRA-ESTRUTURA		15.986,25	31.449,80	47.436,05
17.511.0005.1004.0000	PERFURAÇÃO DE POÇOS		15.986,25		15.986,25
17.511.0005.2039.0000	MANUTENÇÃO DE CHAFARIZES E CAIXA D'ÁGUA			31.449,80	31.449,80
20	Agricultura		30.840,53	20.000,00	50.840,53
20	605 Abastecimento		30.840,53	20.000,00	50.840,53
20	605 0006 AÇÕES DE INCENTIVO A AGRICULTURA		30.840,53	20.000,00	50.840,53
20.605.0006.1022.0000	SISTEMA DE DIST DE PRODUTOS AGRICOLAS		5.000,00		5.000,00
20.605.0006.1081.0000	CONS REFORMAR AMPLIAR E EQUIPAR CASAS DE FARINHA COMUNITAR		25.840,53		25.840,53
20.605.0006.2095.0000	MANUTENÇÃO DAS CASAS DE FARINHA COMUNITARIAS			20.000,00	20.000,00
20	606 Extensão Rural		95.917,50	184.174,91	280.092,41
20	606 0006 AÇÕES DE INCENTIVO A AGRICULTURA		95.917,50	184.174,91	280.092,41
20.606.0006.1007.0000	AQUISIÇÃO DE TRATOR E IMPLEMENTOS AGRICOLAS		95.917,50		95.917,50
20.606.0006.2055.0000	MANUTENÇÃO DA SECRETARIA DE DESENVOLVIMENTO RURAL			184.174,91	184.174,91
TOTAL		0,00	142.744,28	235.624,71	378.368,99



PREFEITURA DE ELISEU MARTINS

PRAÇA GOV. ALBERTO SILVA - CNPJ:06554059/0001-08

Orçamento Programa - Exercício de 2019

Anexo 06

Page 11

Lei: 358, Data: 03/12/2018

PROGRAMA DE TRABALHO

(Inc.II, § 2º, Art.2º)

02 PREFEITURA MUNICIPAL					
10 SECRETARIA MUNICIPAL DE MEIO AMBIENTE E PESCA					
Código	Especificação	Operação Especial	Projetos	Atividades	T o t a l
15	Urbanismo			4.500,00	4.500,00
15	452 Serviços Urbanos			4.500,00	4.500,00
15	452 0005 AÇÕES DE INFRA-ESTRUTURA			4.500,00	4.500,00
15.452.0005.2036.0000	ARBORIZAÇÃO DA CIDADE			4.500,00	4.500,00
17	Saneamento		15.986,25		15.986,25
17	511 Saneamento Básico Rural		15.986,25		15.986,25
17	511 0006 AÇÕES DE INCENTIVO A AGRICULTURA		15.986,25		15.986,25
17.511.0006.1005.0000	CONST E REP DE AÇUDES E BARRAGENS		15.986,25		15.986,25
17	512 Saneamento Básico Urbano		53.287,50		53.287,50
17	512 0005 AÇÕES DE INFRA-ESTRUTURA		53.287,50		53.287,50
17.512.0005.1041.0000	CONSTRUÇÃO E RESTAURAÇÃO DE ATERROS SANITARIOS		53.287,50		53.287,50
18	Gestão Ambiental		31.972,50	79.449,13	111.421,63
18	541 Preservação e Conservação Ambiental		31.972,50	79.449,13	111.421,63
18	541 0004 GESTÃO ADMINISTRATIVA E PLANEJAMENTO ESTRATEGICO			68.258,75	68.258,75
18.541.0004.2089.0000	MANUTENÇÃO DA SECRETARIA MUNICIPAL DE MEIO AMBIENTE E PESCA			68.258,75	68.258,75
18	541 0006 AÇÕES DE INCENTIVO A AGRICULTURA		31.972,50		31.972,50
18.541.0006.1069.0000	AQUISIÇÃO DE VEICULO		31.972,50		31.972,50
18	541 0007 RECUPERAÇÃO DE AREAS DE PRESERVAÇÃO AMBIENTAL			11.190,38	11.190,38
18.541.0007.2082.0000	RECUPERAÇÃO DE AREAS DE PRESERVAÇÃO AMBIENTAL			11.190,38	11.190,38
18	608 Promoção da Produção Agropecuária			15.986,25	15.986,25
18	608 0006 AÇÕES DE INCENTIVO A AGRICULTURA			15.986,25	15.986,25
18.608.0006.2070.0000	PROGRAMA DE DISTRIBUIÇÃO DE ALEVINOS			15.986,25	15.986,25
TOTAL		0,00	101.246,25	99.935,38	201.181,63



PREFEITURA DE ELISEU MARTINS

PRAÇA GOV. ALBERTO SILVA - CNPJ:06554059/0001-08

Orçamento Programa - Exercício de 2019

Anexo 06

Page 12

Lei: 358, Data: 03/12/2018

PROGRAMA DE TRABALHO

(Inc.II, § 2º, Art.2º)

02 PREFEITURA MUNICIPAL					
11 SECRETARIA MUNICIPAL DE DESENVOLVIMENTO URBANO					
Código	Especificação	Operação Especial	Projetos	Atividades	T o t a l
04	Administração			90.639,50	90.639,50
04	451 Infra-Estrutura Urbana			90.639,50	90.639,50
04	451 0004 GESTÃO ADMINISTRATIVA E PLANEJAMENTO ESTRATEGICO			20.300,00	20.300,00
04.451.0004.2086.0000	criação e manutenção do plano diretor			20.300,00	20.300,00
04	451 0005 AÇÕES DE INFRA-ESTRUTURA			70.339,50	70.339,50
04.451.0005.2071.0000	MANUTENÇÃO DA SECRETARIA MUN DE DESENVOL URBANO			70.339,50	70.339,50
08	Assistência Social		15.000,00		15.000,00
08	244 Assistência Comunitária		15.000,00		15.000,00
08	244 0005 AÇÕES DE INFRA-ESTRUTURA		15.000,00		15.000,00
08.244.0005.1021.0000	CONST DE FOSSAS SEPTICAS		15.000,00		15.000,00
15	Urbanismo		53.287,50	325.578,80	378.866,30
15	451 Infra-Estrutura Urbana		53.287,50	325.578,80	378.866,30
15	451 0005 AÇÕES DE INFRA-ESTRUTURA		53.287,50	325.578,80	378.866,30
15.451.0005.1037.0000	PAVIMENTAÇÃO ASFALTICA DE RUAS E AVENIDAS		53.287,50		53.287,50
15.451.0005.2033.0000	MANUTENÇÃO DA LIMPEZA PUBLICA			325.578,80	325.578,80
15	482 Habitação Urbana			30.000,00	30.000,00
15	482 0005 AÇÕES DE INFRA-ESTRUTURA			30.000,00	30.000,00
15.482.0005.2151.0000	MANUTENÇÃO DO TERMINAL RODOVIARIO			30.000,00	30.000,00
15	782 Transporte Rodoviário		10.657,50		10.657,50
15	782 0005 AÇÕES DE INFRA-ESTRUTURA		10.657,50		10.657,50
15.782.0005.1042.0000	PROJETO DE EDUCAÇÃO, SEGURANÇA E SINALIZAÇÃO NO TRÁNSITO		10.657,50		10.657,50
TOTAL		0,00	78.945,00	446.218,30	525.163,30



PREFEITURA DE ELISEU MARTINS

PRAÇA GOV. ALBERTO SILVA - CNPJ:06554059/0001-08

Orçamento Programa - Exercício de 2019

Anexo 06

Page 13

Lei: 358, Data: 03/12/2018

PROGRAMA DE TRABALHO

(Inc.II, § 2º, Art.2º)

02 PREFEITURA MUNICIPAL					
12 SECRETARIA MUNICIPAL DE OBRAS					
Código	Especificação	Operação Especial	Projetos	Atividades	Total
04	Administração			372.829,24	372.829,24
04	451 Infra-Estrutura Urbana			372.829,24	372.829,24
04	451 0005 AÇÕES DE INFRA-ESTRUTURA			372.829,24	372.829,24
04.451.0005.2032.0000	MANUTENÇÃO DA SECRETARIA DE OBRAS PUBLICAS E SERVIÇOS URBANO			372.829,24	372.829,24
15	Urbanismo			10.000,00	10.000,00
15	126 Tecnologia da Informação			10.000,00	10.000,00
15	126 0004 GESTÃO ADMINISTRATIVA E PLANEJAMENTO ESTRATEGICO			10.000,00	10.000,00
15.126.0004.2100.0000	CCOSTRUÇÃO DE UM PORTAL			10.000,00	10.000,00
15	451 Infra-Estrutura Urbana		257.832,50	77.323,04	335.155,54
15	451 0004 GESTÃO ADMINISTRATIVA E PLANEJAMENTO ESTRATEGICO		50.000,00		50.000,00
15.451.0004.1023.0000	CONST REST E AMPL DO PREDIO DA PREFEITURA		50.000,00		50.000,00
15	451 0005 AÇÕES DE INFRA-ESTRUTURA		207.832,50	77.323,04	285.155,54
15.451.0005.1011.0000	AQUISIÇÃO DE EQUIPAMENTOS P/ SECRETARIA DE OBRAS		20.300,00		20.300,00
15.451.0005.1014.0000	CONST E REFORMA DDE PRAÇAS PUBLICAS		53.287,50		53.287,50
15.451.0005.1015.0000	AQUISIÇÃO DE IMOVEIS		31.972,50		31.972,50
15.451.0005.1017.0000	ABERTURA DE RUAS E AVENIDAS		50.000,00		50.000,00
15.451.0005.1027.0000	AQUISIÇÃO DE VEICULO PARA SECRETARIA DE OBRAS		31.972,50		31.972,50
15.451.0005.1101.0000	URBANIZAÇÃO DE AVENIDAS		20.300,00		20.300,00
15.451.0005.2034.0000	MANUT DA REDE DE DIST DE ENERGIA E DA ILUMINAÇÃO PUBLICA			59.323,04	59.323,04
15.451.0005.2035.0000	MANUT DE ESGOTOS, SARGETAS E MEIO FIO			3.000,00	3.000,00
15.451.0005.2101.0000	MANUTENÇÃO DOS SERVIÇOS DE CORREIÇÃO			15.000,00	15.000,00
15	452 Serviços Urbanos		122.065,00	79.173,19	201.238,19
15	452 0005 AÇÕES DE INFRA-ESTRUTURA		122.065,00	79.173,19	201.238,19
15.452.0005.1028.0000	AQUISIÇÃO DE PATRULHA MECANIZADA		50.000,00		50.000,00
15.452.0005.1035.0000	CONSTRUÇÃO E RESTAURAÇÃO DE CEMITERIOS		21.315,00		21.315,00
15.452.0005.1103.0000	REFORMA E AMPLIAÇÃO DE LOGRADOUROS PUBLICOS		50.750,00		50.750,00
15.452.0005.2150.0000	MANUTENÇÃO DOS POÇOS, CHAFARIZES E CAIXAS DAGUA			79.173,19	79.173,19
15	512 Saneamento Básico Urbano		25.000,00		25.000,00
15	512 0005 AÇÕES DE INFRA-ESTRUTURA		25.000,00		25.000,00
15.512.0005.1100.0000	CONST. DE REST. DE GALERIAS E CANAIS DE BRENAGENS		25.000,00		25.000,00
15	752 Energia Elétrica		50.750,00		50.750,00
15	752 0005 AÇÕES DE INFRA-ESTRUTURA		50.750,00		50.750,00
15.752.0005.1010.0000	IMPLANTAÇÃO, AMPL. DA REDE DE ELETRI. RURAL		50.750,00		50.750,00
15	782 Transporte Rodoviário		50.000,00	80.051,30	130.051,30



PREFEITURA DE ELISEU MARTINS

PRAÇA GOV. ALBERTO SILVA - CNPJ:06554059/0001-08

Orçamento Programa - Exercício de 2019

Anexo 06

Page 14

Lei: 358, Data: 03/12/2018

PROGRAMA DE TRABALHO

(Inc.II, § 2º, Art.2º)

02 PREFEITURA MUNICIPAL					
12 SECRETARIA MUNICIPAL DE OBRAS					
Código	Especificação	Operação Especial	Projetos	Atividades	T o t a l
15 782 0005	AÇÕES DE INFRA-ESTRUTURA		50.000,00	80.051,30	130.051,30
15.782.0005.1002.0000	CONST DE ESTRADAS VICINAIS		50.000,00		50.000,00
15.782.0005.2056.0000	MANUT. DO SETOR DE ESTRADAS VICINAIS			80.051,30	80.051,30
16	Habitação		75.750,00	30.450,00	106.200,00
16 482	Habitação Urbana		75.750,00	30.450,00	106.200,00
16 482 0010	ASSISTENCIA SOCIAL BASICA		75.750,00	30.450,00	106.200,00
16.482.0010.1104.0000	CONSTRUÇÃO E RECUP DE MORADIAS POPULARES		50.750,00		50.750,00
16.482.0010.1105.0000	PROJETO MINHA CASA, MINHA VIDA		25.000,00		25.000,00
16.482.0010.2102.0000	MELHORIA HABITACIONAL			30.450,00	30.450,00
16 782	Transporte Rodoviário		20.000,00	1.578,80	21.578,80
16 782 0005	AÇÕES DE INFRA-ESTRUTURA		20.000,00	1.578,80	21.578,80
16.782.0005.1006.0000	CONST DE PONTES E BUEIROS		20.000,00		20.000,00
16.782.0005.2056.0000	MANUT. DO SETOR DE ESTRADAS VICINAIS			1.578,80	1.578,80
17	Saneamento		10.657,50		10.657,50
17 511	Saneamento Básico Rural		10.657,50		10.657,50
17 511 0005	AÇÕES DE INFRA-ESTRUTURA		10.657,50		10.657,50
17.511.0005.1003.0000	CONST REF EQUIPAR POÇOS, CHAFARIZES E CAIXAS D'ÁGUA		10.657,50		10.657,50
17 512	Saneamento Básico Urbano		372.815,00	90.724,88	463.539,88
17 512 0005	AÇÕES DE INFRA-ESTRUTURA		372.815,00	90.724,88	463.539,88
17.512.0005.1012.0000	CONSTRUÇÃO DE CALÇAMENTO		150.000,00		150.000,00
17.512.0005.1019.0000	CONSTRUÇÃO DE GALERIAS, PASSAGEM MOLHADA E PONTES		100.000,00		100.000,00
17.512.0005.1040.0000	CONSTRUÇÃO E INSTAL DE LAVANDERIAS PUBLICAS		21.315,00		21.315,00
17.512.0005.1106.0000	IMPLANTAÇÃO DE FOSSAS SEPTICAS		50.750,00		50.750,00
17.512.0005.1107.0000	MELHORIA SANITARIA DOMICILIAR		50.750,00		50.750,00
17.512.0005.2037.0000	RECUPERAÇÃO E CONSERV DOS CALÇAMENTOS			75.000,00	75.000,00
17.512.0005.2038.0000	MANUTENÇÃO DA REDE DE ABAST. D'ÁGUA			15.724,88	15.724,88
17 605	Abastecimento		50.750,00		50.750,00
17 605 0005	AÇÕES DE INFRA-ESTRUTURA		50.750,00		50.750,00
17.605.0005.1106.0000	CONST RECUP DE AÇUDES, BARRAGENS E BARREIROS		50.750,00		50.750,00
TOTAL		0,00	1.035.620,00	742.130,45	1.777.750,45



PREFEITURA DE ELISEU MARTINS

PRAÇA GOV. ALBERTO SILVA - CNPJ:06554059/0001-08

Orçamento Programa - Exercício de 2019

Anexo 06

Page 15

Lei: 358, Data: 03/12/2018

PROGRAMA DE TRABALHO

(Inc.II, § 2º, Art.2º)

02 PREFEITURA MUNICIPAL					
13 SECRETARIA MUNICIPAL DE CULTURA E INCLUSÃO SOCIAL					
Código	Especificação	Operação Especial	Projetos	Atividades	T o t a l
13	Cultura			117.232,50	117.232,50
13 361	Ensino Fundamental			117.232,50	117.232,50
13 361 0011	INCLUSÃO DA CULTURA			117.232,50	117.232,50
13.361.0011.2020.0000	MANUTENÇÃO DA BIBLIOTECA MUNICIPAL			117.232,50	117.232,50
13 392	Difusão Cultural		10.657,50	33.815,00	44.472,50
13 392 0011	INCLUSÃO DA CULTURA		10.657,50	33.815,00	44.472,50
13.392.0011.1079.0000	AQUISIÇÃO DE EQUIPAMENTOS		10.657,50		10.657,50
13.392.0011.2029.0000	MANUTENÇÃO DO SETOR CULTURAL			7.500,00	7.500,00
13.392.0011.2072.0000	REALIZAÇÃO DE ATIVIDADES CULTURAIS NO MUNICÍPIO			26.315,00	26.315,00
TOTAL		0,00	10.657,50	151.047,50	161.705,00



PREFEITURA DE ELISEU MARTINS

PRAÇA GOV. ALBERTO SILVA - CNPJ:06554059/0001-08

Orçamento Programa - Exercício de 2019

Anexo 06

Page 16

PROGRAMA DE TRABALHO

(Inc.II, § 2º, Art.2º)

Lei: 358, Data: 03/12/2018

02 PREFEITURA MUNICIPAL					
14 SECRETARIA MUNICIPAL DE JUVENTUDE, ESPORTE E LAZER					
Código	Especificação	Operação Especial	Projetos	Atividades	Total
04	Administração			14.500,00	14.500,00
04	812 Desporto Comunitário			14.500,00	14.500,00
04	812 0012 APOIO AS POLITICAS ESPORTIVAS E DE LAZER			14.500,00	14.500,00
04.812.0012.2026.0000	MANUTENÇÃO DA SECRETARIA DE JUVENTUDE, ESPORTE E LAZER			14.500,00	14.500,00
14	Direitos da Cidadania			13.000,00	13.000,00
14	131 Comunicação Social			13.000,00	13.000,00
14	131 0010 ASSISTENCIA SOCIAL BASICA			13.000,00	13.000,00
14.131.0010.2073.0000	AÇÕES VOLTADAS A JUVENTUDE			13.000,00	13.000,00
15	Urbanismo		107.640,75		107.640,75
15	452 Serviços Urbanos		107.640,75		107.640,75
15	452 0012 APOIO AS POLITICAS ESPORTIVAS E DE LAZER		107.640,75		107.640,75
15.452.0012.1020.0000	CONST. RECUP. DE PRAÇAS, PARQUES E AREAS DE LAZER		107.640,75		107.640,75
27	Desporto e Lazer		5.000,00	89.390,73	94.390,73
27	812 Desporto Comunitário		5.000,00	89.390,73	94.390,73
27	812 0012 APOIO AS POLITICAS ESPORTIVAS E DE LAZER		5.000,00	89.390,73	94.390,73
27.812.0012.1039.0000	AQUISIÇÃO DE EQUIPAMENTOS E MAT. PERMANENTE		5.000,00		5.000,00
27.812.0012.2027.0000	CONST. RECUP. AMPLIAÇÃO DE QUADRAS, CAMPO E ESTADIO DE FUTEBOL			74.390,73	74.390,73
27.812.0012.2103.0000	MANUTENÇÃO E CONSERVAÇÃO DE PRAÇAS, PARQUES E AREAS DE LAZER			15.000,00	15.000,00
TOTAL		0,00	112.640,75	116.890,73	229.531,48



PREFEITURA DE ELISEU MARTINS

PRAÇA GOV. ALBERTO SILVA - CNPJ:06554059/0001-08

Orçamento Programa - Exercício de 2019

Anexo 06

Page 17

PROGRAMA DE TRABALHO

(Inc.II, § 2º, Art.2º)

Lei: 358, Data: 03/12/2018

03 FUNDO PREVIDENCIA PRÓPRIA					
03 FUNDO PREVIDENCIA PRÓPRIA					
Código	Especificação	Operação Especial	Projetos	Atividades	Total
09	Previdência Social			808.000,00	808.000,00
09	272 Previdência do Regime Estatutário			808.000,00	808.000,00
09	272 0009 POLITICA FINANCEIRA E FISCAL DO MUNICIPIO			808.000,00	808.000,00
09.272.0009.2253.0000	MANUTENÇÃO DO FUNDO PREVIDENCIA			122.000,00	122.000,00
09.272.0009.2254.0000	GESTÃO DOS BENEFICIOS PREVIDENCIARIOS			686.000,00	686.000,00
99	Reserva de Contingência	176.000,00			176.000,00
99	999 Reserva de Contingência	176.000,00			176.000,00
99	999 0009 POLITICA FINANCEIRA E FISCAL DO MUNICIPIO	176.000,00			176.000,00
99.999.0009.2255.0000	RESERVA DE CONTINGENCIA DO RPPS	176.000,00			176.000,00
TOTAL		176.000,00	0,00	808.000,00	984.000,00



PREFEITURA DE ELISEU MARTINS

PRAÇA GOV. ALBERTO SILVA - CNPJ:06554059/0001-08

Orçamento Programa - Exercício de 2019

Anexo 06

Page 18

Lei: 358, Data: 03/12/2018

PROGRAMA DE TRABALHO

(Inc.II, § 2º, Art.2º)

04 SERVIÇO AUTÔNOMO DE ÁGUA E ESGOTO – SAAE					
01 SERVIÇO AUTÔNOMO DE ÁGUA E ESGOTO – SAAE					
Código	Especificação	Operação Especial	Projetos	Atividades	T o t a l
04	Administração			1.000.000,00	1.000.000,00
04	605 Abastecimento			1.000.000,00	1.000.000,00
04	605 0013 ABASTECIMENTO E DISTRIBUIÇÃO DE ÁGUA			1.000.000,00	1.000.000,00
04.605.0013.2260.0000	MANUTENÇÃO DOS SERVIÇOS ADMINISTRATIVOS DO SAAE			393.000,00	393.000,00
04.605.0013.2261.0000	MANUTENÇÃO DO DEPARTAMENTO DE ABASTECIMENTO D'ÁGUA			607.000,00	607.000,00
TOTAL		0,00	0,00	1.000.000,00	1.000.000,00



PREFEITURA DE ELISEU MARTINS

PRAÇA GOV. ALBERTO SILVA - CNPJ:06554059/0001-08

Orçamento Programa - Exercício de 2019

Anexo 06

Page 19

Lei: 358, Data: 03/12/2018

PROGRAMA DE TRABALHO

(Inc.II, § 2º, Art.2º)

05 SECRETARIA MUNICIPAL DE SAÚDE					
02 FUNDO MUNICIPAL DE SAÚDE					
Código	Especificação	Operação Especial	Projetos	Atividades	T o t a l
10	Saúde		225.657,50	1.799.832,48	2.025.489,98
10	301 Atenção Básica		225.657,50	1.799.832,48	2.025.489,98
10	301 0003 GESTÃO E EXPANSÃO DO SISTEMA DE SAÚDE		225.657,50	1.799.832,48	2.025.489,98
10.301.0003.1024.0000	CONST. AMPL. PREDIOS E ORGÃOS DESTIN. AÇÕES DE SAÚDE		50.000,00		50.000,00
10.301.0003.1025.0000	AQUIS. DE EQUIP. E MATERIAL PERMANENTE		30.657,50		30.657,50
10.301.0003.1030.0000	CONSTRUIR E EQUIPAR ACADEMIA DE SAÚDE		100.000,00		100.000,00
10.301.0003.1111.0000	AQUISIÇÃO DE UNIDADE MOVEL DE SAÚDE		15.000,00		15.000,00
10.301.0003.1112.0000	criação do ATI - ACADEMIA DEMANDA DE TERCEIRA IDADE		30.000,00		30.000,00
10.301.0003.2004.0000	MANUTENÇÃO DO SISTEMA DE ATENDIMENTO MOVEL DE URGENCIA			183.004,75	183.004,75
10.301.0003.2018.0000	PROGRAMA DE ATENÇÃO BASICA			147.233,40	147.233,40
10.301.0003.2040.0000	MANUTENÇÃO DA SECRETARIA DE SAÚDE			15.000,00	15.000,00
10.301.0003.2046.0000	RECUP. E CONSERV. DAS UNIDADES DE SAÚDE			4.736,40	4.736,40
10.301.0003.2047.0000	MANUTENÇÃO DO SISTEMA DE SAÚDE DO MUNICÍPIO			1.280.912,93	1.280.912,93
10.301.0003.2104.0000	COMPENSAÇÃO DE ESPECIFICIDADES REGIONAIS-CER			20.300,00	20.300,00
10.301.0003.2105.0000	DINAMIZAÇÃO DO PROGRAMA SAÚDE NA ESCOLA-PSE			25.375,00	25.375,00
10.301.0003.2106.0000	CAMPANHA EDUCATIVA E PREVENTIVA DE SAÚDE PUBLICA			18.270,00	18.270,00
10.301.0003.2111.0000	MANUTENÇÃO DO NUCLEO DE ATENÇÃO A FAMILIA-NASF			105.000,00	105.000,00
10	302 Assistência Hospitalar e Ambulatorial		60.900,00	362.947,00	423.847,00
10	302 0003 GESTÃO E EXPANSÃO DO SISTEMA DE SAÚDE		60.900,00	362.947,00	423.847,00
10.302.0003.1109.0000	AQUISIÇÃO DE IMOVEIS		30.450,00		30.450,00
10.302.0003.1110.0000	AQUISIÇÃO DE VEICULOS		30.450,00		30.450,00
10.302.0003.2041.0000	MANUTENÇÃO DO PROGRAMA DE AGENTES COMUNITARIOS DE SAÚDE-PACS			123.446,50	123.446,50
10.302.0003.2044.0000	MANUTENÇÃO DO PROGRAMA SAÚDE DA FAMILIA-PSF			91.654,50	91.654,50
10.302.0003.2045.0000	PROGRAMA FARMACIA BASICA-AFB			51.065,75	51.065,75
10.302.0003.2048.0000	MANUTENÇÃO DO PROGRAMA DE INCENTIVO A SAÚDE BUCAL-PSB			71.405,25	71.405,25
10.302.0003.2107.0000	MANUTENÇÃO DOS SERVIÇOS DA VIGILANCIA SANITARIA			25.375,00	25.375,00
10	305 Vigilância Epidemiológica			52.600,00	52.600,00
10	305 0003 GESTÃO E EXPANSÃO DO SISTEMA DE SAÚDE			52.600,00	52.600,00
10.305.0003.2108.0000	PROGRAMA DE VIGILANCIA EPIDEMIOLOGICA E CONTROLE DE DOENÇAS			52.600,00	52.600,00
10	306 Alimentação e Nutrição			20.300,00	20.300,00
10	306 0003 GESTÃO E EXPANSÃO DO SISTEMA DE SAÚDE			20.300,00	20.300,00
10.306.0003.2109.0000	IMPLEMENTAÇÃO DO PROGRAMA DE COMBATE A DESNUTRIÇÃO			20.300,00	20.300,00
TOTAL		0,00	286.557,50	2.235.679,48	2.522.236,98



PREFEITURA DE ELISEU MARTINS

PRAÇA GOV. ALBERTO SILVA - CNPJ:06554059/0001-08

Orçamento Programa - Exercício de 2019

Anexo 06

Page 20

Lei: 358, Data: 03/12/2018

PROGRAMA DE TRABALHO

(Inc.II, § 2º, Art.2º)

05 SECRETARIA MUNICIPAL DE SAUDE					
03 HOSPITAL MUNICIPAL					
Código	Especificação	Operação Especial	Projetos	Atividades	Total
10	Saúde		50.698,60	467.572,90	518.271,50
10	301 Atenção Básica		50.698,60	467.572,90	518.271,50
10	301 0003 GESTÃO E EXPANSÃO DO SISTEMA DE SAUDE		50.698,60	467.572,90	518.271,50
10.301.0003.1031.0000	CONSTRUÇÃO E RECUPERAÇÃO DO HOSPITAL MUNICIPAL		27.411,10		27.411,10
10.301.0003.1032.0000	AQUISIÇÃO DE UNIDADE MOVEL DE SAUDE		23.287,50		23.287,50
10.301.0003.2061.0000	MANUTENÇÃO O HOSPITAL MUNICIPAL			417.572,90	417.572,90
10.301.0003.2136.0000	AQUISIÇÃO DE EQUIPAMENTOS MEDICOS E ODONTOLOGICOS			50.000,00	50.000,00
TOTAL		0,00	50.698,60	467.572,90	518.271,50



PREFEITURA DE ELISEU MARTINS

PRAÇA GOV. ALBERTO SILVA - CNPJ:06554059/0001-08

Orçamento Programa - Exercício de 2019

Anexo 06

Page 21

Lei: 358, Data: 03/12/2018

PROGRAMA DE TRABALHO

(Inc.II, § 2º, Art.2º)

06 SECRETARIA MUNICIPAL DE EDUCAÇÃO					
02 FUNDO MANUT. DESENV. EDUC. BÁSICA VALOR. PROF. EDUC.- FUNDEB					
Código	Especificação	Operação Especial	Projetos	Atividades	Total
12	Educação		100.300,00	2.407.413,75	2.507.713,75
12	361 Ensino Fundamental		100.300,00	2.407.413,75	2.507.713,75
12	361 0002 VALORIZAÇÃO DA EDUCAÇÃO		100.300,00	2.407.413,75	2.507.713,75
12.361.0002.1009.0000	CONST. AMPL. DAS ESCOLAS MUNICIPAIS		30.000,00		30.000,00
12.361.0002.1033.0000	AQUISIÇÃO DE VEICULOS ESCOLARES		50.000,00		50.000,00
12.361.0002.1080.0000	AQUISIÇÃO DE IMOVEIS		20.300,00		20.300,00
12.361.0002.2030.0000	ENCARGOS COM PESSOAL DO MAGISTERIO-60%			1.594.526,38	1.594.526,38
12.361.0002.2031.0000	ENCARGOS COM PESSOAL ADMINISTRATIVO-40%			595.992,04	595.992,04
12.361.0002.2083.0000	CONSERVAÇÃO E MANUTENÇÃO DE UNIDADES ESCOLARES			17.084,45	17.084,45
12.361.0002.2087.0000	MANUTENÇÃO DO ENSINO ESPECIAL E EXPCIONAL-60%			15.986,25	15.986,25
12.361.0002.2088.0000	MANUTENÇÃO DO ENSINO ESPECIAL E EXPCIONAL-40%			10.124,83	10.124,83
12.361.0002.2091.0000	OUTRAS DESPESAS DE CUSTEIO-40%			123.550,00	123.550,00
12.361.0002.2093.0000	MANUTENÇÃO DO TRANSPORTE ESCOLAR			40.075,00	40.075,00
12.361.0002.2094.0000	TREINAMENTOS E QUALIFICAÇÕES DE PROFESORES			10.075,00	10.075,00
12	365 Educação Infantil			70.986,25	70.986,25
12	365 0002 VALORIZAÇÃO DA EDUCAÇÃO			70.986,25	70.986,25
12.365.0002.2084.0000	MANUTENÇÃO E ENCARGOS ADMINISTRATIVOS-40%			70.986,25	70.986,25
12	366 Educação de Jovens e Adultos			26.500,00	26.500,00
12	366 0002 VALORIZAÇÃO DA EDUCAÇÃO			26.500,00	26.500,00
12.366.0002.2028.0000	MANUTENÇÃO DA EDUCAÇÃO ESPECIAL			25.000,00	25.000,00
12.366.0002.2060.0000	MANUTENÇÃO DA EDUCAÇÃO DE JOVENS E ADULTOS-80%			1.500,00	1.500,00
TOTAL		0,00	100.300,00	2.504.900,00	2.605.200,00

PREFEITURA DE ELISEU MARTINS

PRAÇA GOV. ALBERTO SILVA - CNPJ:06554059/0001-08

Orçamento Programa - Exercício de 2019

Anexo 06

Page 22

Lei: 358, Data: 03/12/2018

PROGRAMA DE TRABALHO

(Inc.II, § 2º, Art.2º)

07 SECRETARIA MUNICIPAL DE DESENVOLVIMENTO SOCIAL E CIDADANIA
02 FUNDO MUNICIPAL DE ASSISTENCIA SOCIAL

Código	Especificação	Operação Especial	Projetos	Atividades	Total
08	Assistência Social		10.000,00	30.000,00	40.000,00
08	241 Assistência ao Idoso		10.000,00	30.000,00	40.000,00
08	241 0010 ASSISTENCIA SOCIAL BASICA		10.000,00	30.000,00	40.000,00
08.241.0010.1113.0000	CONST. E RECUP. DO CENTRO DE CONVIVENCIA DO IDOSO		10.000,00		10.000,00
08.241.0010.2130.0000	PROTEÇÃO SOCIAL BASICA AO IDOSO-PSB IDOSO			30.000,00	30.000,00
08	242 Assistência ao Portador de Deficiência			25.000,00	25.000,00
08	242 0010 ASSISTENCIA SOCIAL BASICA			25.000,00	25.000,00
08.242.0010.2131.0000	PROTEÇÃO SOCIAL ESPECIAL AO DEFICIENTE			25.000,00	25.000,00
08	243 Assistência à Criança e ao Adolescente			219.000,00	219.000,00
08	243 0010 ASSISTENCIA SOCIAL BASICA			219.000,00	219.000,00
08.243.0010.2051.0000	PROTEÇÃO SOCIAL BASICA NA INFANCIA-PSB INFANCIA			26.500,00	26.500,00
08.243.0010.2062.0000	PROTEÇÃO SOCIAL ESPECIAL A CRIANÇA E ADOLESCENTE			15.000,00	15.000,00
08.243.0010.2063.0000	AÇÕES DOS SERVIÇOS DE CONVEVENCIA E FORTALECIMENTO DE VINCULOS			96.500,00	96.500,00
08.243.0010.2066.0000	INDICE DE GESTÃO DESCENTRALIZADA DO BOLSA FAMILIA-IGDBF			36.000,00	36.000,00
08.243.0010.2132.0000	PROT. SOCIAL ESPECIAL A CRIANÇA AO ADOLESCENTE-PETI			45.000,00	45.000,00
08	244 Assistência Comunitária		55.000,00	257.694,54	312.694,54
08	244 0010 ASSISTENCIA SOCIAL BASICA		55.000,00	257.694,54	312.694,54
08.244.0010.1091.0000	AQUISIÇÃO DE VEICULO		10.000,00		10.000,00
08.244.0010.1092.0000	AQUISIÇÃO DE EQUIP. PERMANEBTE P/ PROGRAMA PBFI		10.000,00		10.000,00
08.244.0010.1093.0000	CONSTRUIR. REFORMAR E EQUIPAR O CREAS		10.000,00		10.000,00
08.244.0010.1094.0000	AQUIS. EQUIP. E MAT. PERMANENTE PARA ASSISTENCIA		10.000,00		10.000,00
08.244.0010.1095.0000	AQUISIÇÃO DE EQUIP. E MAT PERMANENTE P/ IGDBF		15.000,00		15.000,00
08.244.0010.2052.0000	BENEFICIOS EVENTUAIS EMERGENCIAIS			4.500,00	4.500,00
08.244.0010.2053.0000	MANUTENÇÃO DO CENTRO DE REFERENCIA EM ASSISTENCIA SOCIAL-CRAS			30.694,54	30.694,54
08.244.0010.2054.0000	MANUTENÇÃO DO FUNDO MUNICIPAL DE ASSISTENCIA SOCIAL			72.000,00	72.000,00
08.244.0010.2064.0000	MANUTENÇÃO DAS ATIVIDADES DO PROGRAMA CRIANÇA FELIZ			91.000,00	91.000,00
08.244.0010.2065.0000	PROTEÇÃO SOCIAL BASICA AO JOVEM			34.500,00	34.500,00
08.244.0010.2133.0000	BENEFICIO DE PRESTAÇÃO CONTINUADA -BPC			25.000,00	25.000,00
TOTAL		0,00	65.000,00	531.694,54	596.694,54

PREFEITURA DE ELISEU MARTINS

PRAÇA GOV. ALBERTO SILVA - CNPJ:06554059/0001-08

Orçamento Programa - Exercício de 2019

Anexo 06

Page 23

Lei: 358, Data: 03/12/2018

PROGRAMA DE TRABALHO

(Inc.II, § 2º, Art.2º)

TOTAL GERAL	508.104,68	2.548.056,62	13.743.838,70	16.800.000,00
--------------------	-------------------	---------------------	----------------------	----------------------

 MARCOS AURELIO GUIMARÃES ARAUJO
 PREFEITO MUNICIPAL
 496.818.773-49

 PETRONILIO ALVES DE SANTANA NETO
 CONTADOR CRC 12.135/0-7
 007.212.513-66



PREFEITURA DE ELISEU MARTINS

PRAÇA GOV. ALBERTO SILVA - CNPJ:06554059/0001-08

Orçamento Programa - Exercício de 2019

Anexo 07

Page 1

Lei: 358, Data: 03/12/2018

**PROGRAMA DE TRABALHO DO GOVERNO
DEMONSTRATIVO DE FUNÇÕES, SUBFUNÇÕES E PROGRAMAS
POR PROJETOS, ATIVIDADES E OPERAÇÕES ESPECIAIS
(Inc.II, § 2º, Art.2º)**

Código	Especificação	Operação Especial	Projetos	Atividades	Total
01	Legislativa	21.029,68	32.972,50	565.997,82	620.000,00
01	031 Ação Legislativa	21.029,68	32.972,50	565.997,82	620.000,00
01	031 0001 PROCESSO LEGISLATIVO	21.029,68	32.972,50	565.997,82	620.000,00
01.031.0001.1001.0000	CONST. REF. A AMPL. DO PREDIO DA CÂMARA	0,00	32.972,50	0,00	32.972,50
01.031.0001.2001.0000	MANUTENÇÃO DA ADMINISTRAÇÃO DA CÂMARA	0,00	0,00	505.997,82	505.997,82
01.031.0001.2007.0000	ENCARGOS COM AS OBRIGAÇÕES PATRONAIS	0,00	0,00	60.000,00	60.000,00
01.031.0001.2058.0000	AMORTIZAÇÃO DA DÍVIDA INTERNA	21.029,68	0,00	0,00	21.029,68
04	Administração	153.000,00	105.000,00	3.656.723,98	3.914.723,98
091	Defesa da Ordem Jurídica	0,00	0,00	68.500,00	68.500,00
091	0004 GESTÃO ADMINISTRATIVA E PLANEJAMENTO ESTRATÉGICO	0,00	0,00	68.500,00	68.500,00
04.091.0004.2011.0000	ENCARGOS COM A ASSESSORIA DE COMUNICAÇÃO	0,00	0,00	68.500,00	68.500,00
04	122 Administração Geral	0,00	85.000,00	1.349.928,72	1.434.928,72
04	122 0004 GESTÃO ADMINISTRATIVA E PLANEJAMENTO ESTRATÉGICO	0,00	85.000,00	1.279.928,72	1.364.928,72
04.122.0004.1026.0000	AQUISIÇÃO DE MATERIAL PERMANENTE	0,00	10.000,00	0,00	10.000,00
04.122.0004.1029.0000	AQUISIÇÃO DE VEÍCULO PARA GABINETE DO PREFEITO	0,00	30.000,00	0,00	30.000,00
04.122.0004.1034.0000	AQUISIÇÃO DE MATERIAL PERMANENTE	0,00	10.000,00	0,00	10.000,00
04.122.0004.1036.0000	AQUIS. DE EQUIP. MAT. PERMANENTE PARA SEC ADMINISTRAÇÃO	0,00	20.000,00	0,00	20.000,00
04.122.0004.1038.0000	AQUISIÇÃO DE IMOVEIS	0,00	15.000,00	0,00	15.000,00
04.122.0004.2005.0000	CONTRIBUIÇÃO A ENTIDADES	0,00	0,00	10.000,00	10.000,00
04.122.0004.2008.0000	MANUTENÇÃO DO GABINETE DO PREFEITO	0,00	0,00	260.246,10	260.246,10
04.122.0004.2012.0000	MANUTENÇÃO DA SECRETARIA ADMINISTRATIVA GERAL	0,00	0,00	798.682,62	798.682,62
04.122.0004.2015.0000	SENTENÇAS JUDICIAIS	0,00	0,00	90.000,00	90.000,00
04.122.0004.2019.0000	MANUTENÇÃO DA PROCURADORIA GERAL DO MUNICÍPIO	0,00	0,00	60.000,00	60.000,00
04.122.0004.2074.0000	DESPESAS COM PUBLICAÇÕES DE EDITAIS, ANÚNCIOS E NOTAS	0,00	0,00	39.000,00	39.000,00
04.122.0004.2089.0000	REALIZAÇÃO DE CONCURSO PÚBLICO E/OU SELEÇÃO PÚBLICA SIMPLIFI	0,00	0,00	12.000,00	12.000,00
04.122.0004.2090.0000	MANUTENÇÃO DOS SERVIÇOS TELEFÔNICOS	0,00	0,00	10.000,00	10.000,00
04	122 0009 POLÍTICA FINANCEIRA E FISCAL DO MUNICÍPIO	0,00	0,00	70.000,00	70.000,00
04.122.0009.2075.0000	MANUTENÇÃO DA COMISSÃO PERMANENTE DE LICITAÇÃO	0,00	0,00	70.000,00	70.000,00
04	123 Administração Financeira	153.000,00	10.000,00	147.000,00	310.000,00
04	123 0009 POLÍTICA FINANCEIRA E FISCAL DO MUNICÍPIO	153.000,00	10.000,00	147.000,00	310.000,00
04.123.0009.1043.0000	AQUIS. EQUIPAMENTOS E MAT. PERMANENTE PARA SEC FINANÇAS	0,00	10.000,00	0,00	10.000,00
04.123.0009.2003.0000	MANUTENÇÃO DOS SERVIÇOS CONTÁBEIS	0,00	0,00	87.000,00	87.000,00
04.123.0009.2016.0000	MANUTENÇÃO DOS ENCARGOS DO SETOR FINANCEIRO	153.000,00	0,00	0,00	153.000,00
04.123.0009.2067.0000	MANUTENÇÃO DA SECRETARIA MUNICIPAL DE FINANÇAS	0,00	0,00	60.000,00	60.000,00
04	124 Controle Interno	0,00	10.000,00	61.000,00	71.000,00
04	124 0004 GESTÃO ADMINISTRATIVA E PLANEJAMENTO ESTRATÉGICO	0,00	10.000,00	61.000,00	71.000,00
04.124.0004.1018.0000	AQUISIÇÃO DE EQUIPAMENTOS E MATERIAL PERMANENTE	0,00	10.000,00	0,00	10.000,00
04.124.0004.2014.0000	MANUTENÇÃO DA CONTROLADORIA GERAL DO MUNICÍPIO	0,00	0,00	61.000,00	61.000,00
04	153 Defesa Terrestre	0,00	0,00	20.036,52	20.036,52
04	153 0004 GESTÃO ADMINISTRATIVA E PLANEJAMENTO ESTRATÉGICO	0,00	0,00	20.036,52	20.036,52
04.153.0004.2009.0000	ENCARGOS COM A JUNTA DE SERV MILITAR	0,00	0,00	20.036,52	20.036,52

**PREFEITURA DE ELISEU MARTINS**

PRAÇA GOV. ALBERTO SILVA - CNPJ:06554059/0001-08

Orçamento Programa - Exercício de 2019

Anexo 07

Page 2

Lei: 358, Data: 03/12/2018

**PROGRAMA DE TRABALHO DO GOVERNO
DEMONSTRATIVO DE FUNÇÕES, SUBFUNÇÕES E PROGRAMAS
POR PROJETOS, ATIVIDADES E OPERAÇÕES ESPECIAIS
(Inc.II, § 2º, Art.2º)**

Código	Especificação	Operação Especial	Projetos	Atividades	Total
04	Administração	153.000,00	105.000,00	3.656.723,98	3.914.723,98
04 181	Policiamento	0,00	0,00	12.000,00	12.000,00
04 181 0004	GESTÃO ADMINISTRATIVA E PLANEJAMENTO ESTRATEGICO	0,00	0,00	12.000,00	12.000,00
04.181.0004.2010.0000	ENCARGOS COM A SEGURANÇA PUBLICA NO MUNICIPIO	0,00	0,00	12.000,00	12.000,00
04 271	Previdência Básica	0,00	0,00	280.000,00	280.000,00
04 271 0004	GESTÃO ADMINISTRATIVA E PLANEJAMENTO ESTRATEGICO	0,00	0,00	280.000,00	280.000,00
04.271.0004.2013.0000	DESPESAS COM OBRIGAÇÕES PATRONAIS	0,00	0,00	280.000,00	280.000,00
04 451	Infra-Estrutura Urbana	0,00	0,00	463.468,74	463.468,74
04 451 0004	GESTÃO ADMINISTRATIVA E PLANEJAMENTO ESTRATEGICO	0,00	0,00	20.300,00	20.300,00
04.451.0004.2098.0000	CRIAÇÃO E MANUTENÇÃO DO PLANO DIRETOR	0,00	0,00	20.300,00	20.300,00
04 451 0005	AÇÕES DE INFRA-ESTRUTURA	0,00	0,00	443.168,74	443.168,74
04.451.0005.2032.0000	MANUTENÇÃO DA SECRETARIA DE OBRAS PUBLICAS E SERVIÇOS URBANO	0,00	0,00	372.829,24	372.829,24
04.451.0005.2071.0000	MANUTENÇÃO DA SECRETARIA MUN DE DESENVOL URBANO	0,00	0,00	70.339,50	70.339,50
04 605	Abastecimento	0,00	0,00	1.000.000,00	1.000.000,00
04 605 0013	ABASTECIMENTO E DISTRIBUIÇÃO DE ÁGUA	0,00	0,00	1.000.000,00	1.000.000,00
04.605.0013.2260.0000	MANUTENÇÃO DOS SERVIÇOS ADMINISTRATIVOS DO SAAE	0,00	0,00	393.000,00	393.000,00
04.605.0013.2261.0000	MANUTENÇÃO DO DEPARTAMENTO DE ABASTECIMENTO D'AGUA	0,00	0,00	607.000,00	607.000,00
04 721	Comunicações Postais	0,00	0,00	3.000,00	3.000,00
04 721 0004	GESTÃO ADMINISTRATIVA E PLANEJAMENTO ESTRATEGICO	0,00	0,00	3.000,00	3.000,00
04.721.0004.2002.0000	DESPESAS COM POSTAIS CONVENCIONAIS	0,00	0,00	3.000,00	3.000,00
04 722	Telecomunicações	0,00	0,00	20.000,00	20.000,00
04 722 0004	GESTÃO ADMINISTRATIVA E PLANEJAMENTO ESTRATEGICO	0,00	0,00	20.000,00	20.000,00
04.722.0004.2079.0000	MANUTENÇÃO DOS SERVIÇOS DE TRANSMISSÃO DO SINAL DE TV	0,00	0,00	20.000,00	20.000,00
04 752	Energia Elétrica	0,00	0,00	217.290,00	217.290,00
04 752 0004	GESTÃO ADMINISTRATIVA E PLANEJAMENTO ESTRATEGICO	0,00	0,00	217.290,00	217.290,00
04.752.0004.2080.0000	ENCARGOS COM A ELETROBRAS	0,00	0,00	217.290,00	217.290,00
04 812	Desporto Comunitário	0,00	0,00	14.500,00	14.500,00
04 812 0012	APOIO AS POLITICAS ESPORTIVAS E DE LAZER	0,00	0,00	14.500,00	14.500,00
04.812.0012.2026.0000	MANUTENÇÃO DA SECRETARIA DE JUVENTUDE, ESPORTE E LAZER	0,00	0,00	14.500,00	14.500,00
08	Assistência Social	0,00	95.000,00	752.694,54	847.694,54
08 241	Assistência ao Idoso	0,00	25.000,00	251.000,00	276.000,00



PREFEITURA DE ELISEU MARTINS

PRAÇA GOV. ALBERTO SILVA - CNPJ:06554059/0001-08

Orçamento Programa - Exercício de 2019

Anexo 07

Page 3

Lei: 358, Data: 03/12/2018

**PROGRAMA DE TRABALHO DO GOVERNO
DEMONSTRATIVO DE FUNÇÕES, SUBFUNÇÕES E PROGRAMAS
POR PROJETOS, ATIVIDADES E OPERAÇÕES ESPECIAIS
(Inc. II, § 2º, Art. 2º)**

Código	Especificação	Operação Especial	Projetos	Atividades	Total
08	Assistência Social	0,00	95.000,00	752.694,54	847.694,54
08 241	Assistência ao Idoso	0,00	25.000,00	251.000,00	276.000,00
08 241 0010	ASSISTENCIA SOCIAL BASICA	0,00	25.000,00	251.000,00	276.000,00
08.241.0010.1013.0000	PROGRAMA DE MELHORIA HABITACIONAL PARA CARENTES	0,00	15.000,00	0,00	15.000,00
08.241.0010.1113.0000	CONST. E RECUP. DO CENTRO DE CONVIVENCIA DO IDOSO	0,00	10.000,00	0,00	10.000,00
08.241.0010.2049.0000	ENCARGOS COM A ASSISTENCIA SOCIAL	0,00	0,00	6.000,00	6.000,00
08.241.0010.2050.0000	MANUTENÇÃO DO SERVIÇO SOCIAL	0,00	0,00	135.000,00	135.000,00
08.241.0010.2068.0000	MANUTENÇÃO DO CONSELHO TUTELAR	0,00	0,00	80.000,00	80.000,00
08.241.0010.2130.0000	PROTEÇÃO SOCIAL BASICA AO IDOSO-PSB IDOSO	0,00	0,00	30.000,00	30.000,00
08 242	Assistência ao Portador de Deficiência	0,00	0,00	25.000,00	25.000,00
08 242 0010	ASSISTENCIA SOCIAL BASICA	0,00	0,00	25.000,00	25.000,00
08.242.0010.2131.0000	PROTEÇÃO SOCIAL ESPECIAL AO DEFICIENTE	0,00	0,00	25.000,00	25.000,00
08 243	Assistência à Criança e ao Adolescente	0,00	0,00	219.000,00	219.000,00
08 243 0010	ASSISTENCIA SOCIAL BASICA	0,00	0,00	219.000,00	219.000,00
08.243.0010.2051.0000	PROTEÇÃO SOCIAL BASICA NA INFANCIA-PSB INFANCIA	0,00	0,00	26.500,00	26.500,00
08.243.0010.2062.0000	PROTEÇÃO SOCIAL ESPECIAL A CRIANÇA E ADOLESCENTE	0,00	0,00	15.000,00	15.000,00
08.243.0010.2063.0000	AÇÕES DOS SERVIÇOS DE CONVENIENCIA E FORTALECIMENTO DE VINCULOS	0,00	0,00	96.500,00	96.500,00
08.243.0010.2066.0000	INDICE DE GESTÃO DESCENTRALIZADA DO BOLSA FAMILIA-IGDBF	0,00	0,00	36.000,00	36.000,00
08.243.0010.2132.0000	PROT. SOCIAL ESPECIAL A CRIANÇA AO ADOLESCENTE-PETI	0,00	0,00	45.000,00	45.000,00
08 244	Assistência Comunitária	0,00	70.000,00	257.694,54	327.694,54
08 244 0005	AÇÕES DE INFRA-ESTRUTURA	0,00	15.000,00	0,00	15.000,00
08.244.0005.1021.0000	CONST DE FOSSAS SEPTICAS	0,00	15.000,00	0,00	15.000,00
08 244 0010	ASSISTENCIA SOCIAL BASICA	0,00	55.000,00	257.694,54	312.694,54
08.244.0010.1091.0000	AQUISIÇÃO DE VEICULO	0,00	10.000,00	0,00	10.000,00
08.244.0010.1092.0000	AQUISIÇÃO DE EQUIP. PERMANENTE P/ PROGRAMA PBF	0,00	10.000,00	0,00	10.000,00
08.244.0010.1093.0000	CONSTRUIR, REFORMAR E EQUIPAR O CREAS	0,00	10.000,00	0,00	10.000,00
08.244.0010.1094.0000	AQUIS. EQUIP. E MAT. PERMANENTE PARA ASSISTENCIA	0,00	10.000,00	0,00	10.000,00
08.244.0010.1095.0000	AQUISIÇÃO DE EQUIP. E MAT PERMANENTE P/ IGDBF	0,00	15.000,00	0,00	15.000,00
08.244.0010.2052.0000	BENEFICIOS EVENTUAIS EMERGENCIAIS	0,00	0,00	4.500,00	4.500,00
08.244.0010.2053.0000	MANUTENÇÃO DO CENTRO DE REFERENCIA EM ASSISTENCIA SOCIAL-CRAS	0,00	0,00	30.694,54	30.694,54
08.244.0010.2054.0000	MANUTENÇÃO DO FUNDO MUNICIPAL DE ASSISTENCIA SOCIAL	0,00	0,00	72.000,00	72.000,00
08.244.0010.2064.0000	MANUTENÇÃO DAS ATIVIDADES DO PROGRAMA CRIANÇA FELIZ	0,00	0,00	91.000,00	91.000,00
08.244.0010.2065.0000	PROTEÇÃO SOCIAL BASICA AO JOVEM	0,00	0,00	34.500,00	34.500,00
08.244.0010.2133.0000	BENEFICIO DE PRESTAÇÃO CONTINUADA -BPC	0,00	0,00	25.000,00	25.000,00
09	Previdência Social	0,00	0,00	808.000,00	808.000,00
09 272	Previdência do Regime Estatutário	0,00	0,00	808.000,00	808.000,00
09 272 0009	POLITICA FINANCEIRA E FISCAL DO MUNICIPIO	0,00	0,00	808.000,00	808.000,00
09.272.0009.2253.0000	MANUTENÇÃO DO FUNDO PREVIDENCIA	0,00	0,00	122.000,00	122.000,00
09.272.0009.2254.0000	GESTÃO DOS BENEFICIOS PREVIDENCIARIOS	0,00	0,00	686.000,00	686.000,00
10	Saúde	0,00	387.256,10	3.004.150,67	3.391.406,77



PREFEITURA DE ELISEU MARTINS

PRAÇA GOV. ALBERTO SILVA - CNPJ:06554059/0001-08

Orçamento Programa - Exercício de 2019

Anexo 07

Page 4

Lei: 358, Data: 03/12/2018

**PROGRAMA DE TRABALHO DO GOVERNO
DEMONSTRATIVO DE FUNÇÕES, SUBFUNÇÕES E PROGRAMAS
POR PROJETOS, ATIVIDADES E OPERAÇÕES ESPECIAIS**
(Inc.II, § 2º, Art.2º)

Código	Especificação	Operação Especial	Projetos	Atividades	Total
10	Saúde	0,00	387.256,10	3.004.150,67	3.391.406,77
10	301 Atenção Básica	0,00	326.356,10	2.568.303,67	2.894.659,77
10	301 0003 GESTÃO E EXPANSÃO DO SISTEMA DE SAÚDE	0,00	326.356,10	2.568.303,67	2.894.659,77
10.301.0003.1010.0000	CONST REP A AMPL DAS UNIDADES DE SAÚDE	0,00	50.000,00	0,00	50.000,00
10.301.0003.1024.0000	CONST. AMPL. PREDIOS E ORGÃOS DESTIN. AÇÕES DE SAÚDE	0,00	50.000,00	0,00	50.000,00
10.301.0003.1025.0000	AQUIS. DE EQUIP. E MATERIAL PERMANENTE	0,00	30.657,50	0,00	30.657,50
10.301.0003.1030.0000	CONSTRUIR E EQUIPAR ACADEMIA DE SAÚDE	0,00	100.000,00	0,00	100.000,00
10.301.0003.1031.0000	CONSTRUÇÃO E RECUPERAÇÃO DO HOSPITAL MUNICIPAL	0,00	27.411,10	0,00	27.411,10
10.301.0003.1032.0000	AQUISIÇÃO DE UNIDADE MOVEL DE SAÚDE	0,00	23.287,50	0,00	23.287,50
10.301.0003.1111.0000	AQUISIÇÃO DE UNIDADE MOVEL DE SAÚDE	0,00	15.000,00	0,00	15.000,00
10.301.0003.1112.0000	CRIAÇÃO DO ATI - ACADEMIA DEMANDA DE TERCEIRA IDADE	0,00	30.000,00	0,00	30.000,00
10.301.0003.2004.0000	MANUTENÇÃO DO SISTEMA DE ATENDIMENTO MOVEL DE URGENCIA	0,00	0,00	183.004,75	183.004,75
10.301.0003.2018.0000	PROGRAMA DE ATENÇÃO BASICA	0,00	0,00	147.233,40	147.233,40
10.301.0003.2040.0000	MANUTENÇÃO DA SECRETARIA DE SAÚDE	0,00	0,00	311.161,89	311.161,89
10.301.0003.2042.0000	RECUP E CONSERV DAS UNIDADES DE SAÚDE	0,00	0,00	4.736,40	4.736,40
10.301.0003.2046.0000	RECUP. E CONSERV. DAS UNIDADES DE SAÚDE	0,00	0,00	4.736,40	4.736,40
10.301.0003.2047.0000	MANUTENÇÃO DO SISTEMA DE SAÚDE DO MUNICIPIO	0,00	0,00	1.280.912,93	1.280.912,93
10.301.0003.2061.0000	MANUTENÇÃO O HOSPITAL MUNICIPAL	0,00	0,00	417.572,90	417.572,90
10.301.0003.2104.0000	COMPENSAÇÃO DE ESPECIFICIDADES REGIONAIS-CER	0,00	0,00	20.300,00	20.300,00
10.301.0003.2105.0000	DINAMIZAÇÃO DO PROGRAMA SAÚDE NA ESCOLA-PSE	0,00	0,00	25.375,00	25.375,00
10.301.0003.2106.0000	CAMPANHA EDUCATIVA E PREVENTIVA DE SAÚDE PUBLICA	0,00	0,00	18.270,00	18.270,00
10.301.0003.2111.0000	MANUTENÇÃO DO NUCLEO DE ATENÇÃO A FAMILIA-NASF	0,00	0,00	105.000,00	105.000,00
10.301.0003.2136.0000	AQUISIÇÃO DE EQUIPAMENTOS MEDICOS E ODONTOLÓGICOS	0,00	0,00	50.000,00	50.000,00
10	302 Assistência Hospitalar e Ambulatorial	0,00	60.900,00	362.947,00	423.847,00
10	302 0003 GESTÃO E EXPANSÃO DO SISTEMA DE SAÚDE	0,00	60.900,00	362.947,00	423.847,00
10.302.0003.1109.0000	AQUISIÇÃO DE IMOVEIS	0,00	30.450,00	0,00	30.450,00
10.302.0003.1110.0000	AQUISIÇÃO DE VEICULOS	0,00	30.450,00	0,00	30.450,00
10.302.0003.2041.0000	MANUTENÇÃO DO PROGRAMA DE AGENTES COMUNITARIOS DE SAÚDE-PACS	0,00	0,00	123.446,50	123.446,50
10.302.0003.2044.0000	MANUTENÇÃO DO PROGRAMA SAÚDE DA FAMILIA-PSF	0,00	0,00	91.654,50	91.654,50
10.302.0003.2045.0000	PROGRAMA FARMACIA BASICA-AFB	0,00	0,00	51.065,75	51.065,75
10.302.0003.2048.0000	MANUTENÇÃO DO PROGRAMA DE INCENTIVO A SAÚDE BUCAL-PSB	0,00	0,00	71.405,25	71.405,25
10.302.0003.2107.0000	MANUTENÇÃO DOS SERVIÇOS DA VIGILANCIA SANITARIA	0,00	0,00	25.375,00	25.375,00
10	305 Vigilância Epidemiológica	0,00	0,00	52.600,00	52.600,00
10	305 0003 GESTÃO E EXPANSÃO DO SISTEMA DE SAÚDE	0,00	0,00	52.600,00	52.600,00
10.305.0003.2108.0000	PROGRAMA DE VIGILANCIA EPIDEMIOLOGICA E CONTROLE DE DOENÇAS	0,00	0,00	52.600,00	52.600,00
10	306 Alimentação e Nutrição	0,00	0,00	20.300,00	20.300,00
10	306 0003 GESTÃO E EXPANSÃO DO SISTEMA DE SAÚDE	0,00	0,00	20.300,00	20.300,00
10.306.0003.2109.0000	IMPLEMENTAÇÃO DO PROGRAMA DE COMBATE A DESNUTRIÇÃO	0,00	0,00	20.300,00	20.300,00
12	Educação	0,00	460.974,24	3.614.393,36	4.075.367,60
12	361 Ensino Fundamental	0,00	420.674,24	3.426.257,11	3.846.931,35



PREFEITURA DE ELISEU MARTINS

PRAÇA GOV. ALBERTO SILVA - CNPJ:06554059/0001-08

Orçamento Programa - Exercício de 2019

Anexo 07

Page 5

**PROGRAMA DE TRABALHO DO GOVERNO
DEMONSTRATIVO DE FUNÇÕES, SUBFUNÇÕES E PROGRAMAS
POR PROJETOS, ATIVIDADES E OPERAÇÕES ESPECIAIS
(Inc.II, § 2º, Art.2º)**

Lei: 358, Data: 03/12/2018

Código	Especificação	Operação Especial	Projetos	Atividades	Total
12	Educação	0,00	460.974,24	3.614.393,36	4.075.367,60
12 361	Ensino Fundamental	0,00	420.674,24	3.426.257,11	3.846.931,35
12 361 0002	VALORIZAÇÃO DA EDUCAÇÃO	0,00	420.674,24	3.426.257,11	3.846.931,35
12.361.0002.1008.0000	CONST REP E AMPL DAS ESCOLAS MUNICIPAIS	0,00	100.000,00	0,00	100.000,00
12.361.0002.1009.0000	CONST. AMPL. DAS ESCOLAS MUNICIPAIS	0,00	30.000,00	0,00	30.000,00
12.361.0002.1033.0000	AQUISIÇÃO DE VEICULOS ESCOLARES	0,00	50.000,00	0,00	50.000,00
12.361.0002.1044.0000	AQUIS. EQUIP. PERMANENTE P/ PROGRAMA SALARIO EDUCAÇÃO-QSE	0,00	10.150,00	0,00	10.150,00
12.361.0002.1045.0000	AQUISIÇÃO DE ÔNIBUS ESCOLAR	0,00	64.324,24	0,00	64.324,24
12.361.0002.1046.0000	CONSTRUI REP E EQUIPAR CENTRO DE TREINAMENTO	0,00	60.900,00	0,00	60.900,00
12.361.0002.1047.0000	AQUISIÇÃO DE IMÓVEL	0,00	25.000,00	0,00	25.000,00
12.361.0002.1048.0000	CONSTRUIR OU REFORMAR A SEDE DA SEC DE EDUCAÇÃO	0,00	60.000,00	0,00	60.000,00
12.361.0002.1060.0000	AQUISIÇÃO DE IMÓVEIS	0,00	20.300,00	0,00	20.300,00
12.361.0002.2021.0000	ADMINISTRAÇÃO DO ENSINO FUNDAMENTAL	0,00	0,00	630.353,63	630.353,63
12.361.0002.2022.0000	APOIO OU ESTUDANTE CARENTE	0,00	0,00	1.578,80	1.578,80
12.361.0002.2023.0000	MANUTENÇÃO DA MERENDA ESCOLAR	0,00	0,00	90.875,60	90.875,60
12.361.0002.2030.0000	ENCARGOS COM PESSOAL DO MAGISTERIO-60%	0,00	0,00	1.594.526,38	1.594.526,38
12.361.0002.2031.0000	ENCARGOS COM PESSOAL ADMINISTRATIVO-40%	0,00	0,00	595.992,04	595.992,04
12.361.0002.2076.0000	MANUTENÇÃO DO TRANSPORTE ESCOLAR	0,00	0,00	115.150,00	115.150,00
12.361.0002.2077.0000	PROGRAMA DINHEIRO DIRETO NA ESCOLA-PDDE	0,00	0,00	2.985,33	2.985,33
12.361.0002.2083.0000	CONSERVAÇÃO E MANUTENÇÃO DE UNIDADES ESCOLARES	0,00	0,00	17.084,45	17.084,45
12.361.0002.2087.0000	MANUTENÇÃO DO ENSINO ESPECIAL E EXPCIONAL-60%	0,00	0,00	15.986,25	15.986,25
12.361.0002.2088.0000	MANUTENÇÃO DO ENSINO ESPECIAL E EXPCIONAL-40%	0,00	0,00	10.124,63	10.124,63
12.361.0002.2091.0000	OUTRAS DESPESAS DE CUSTEIO-40%	0,00	0,00	123.550,00	123.550,00
12.361.0002.2093.0000	MANUTENÇÃO DO TRANSPORTE ESCOLAR	0,00	0,00	40.075,00	40.075,00
12.361.0002.2094.0000	TREINAMENTOS E QUALIFICAÇÕES DE PROFESSORES	0,00	0,00	10.075,00	10.075,00
12.361.0002.2120.0000	MANUTENÇÃO DO CENTRO DE TREINAMENTO	0,00	0,00	30.450,00	30.450,00
12.361.0002.2122.0000	TREINAMENTO E CAPACITAÇÃO DE PESSOAL	0,00	0,00	15.225,00	15.225,00
12.361.0002.2123.0000	MANUTENÇÃO DO ENSINO ESPECIAL E EXCEPCIONAL	0,00	0,00	25.375,00	25.375,00
12.361.0002.2250.0000	PROGRAMA BRASIL ALFABETIZADO-BRALF	0,00	0,00	16.000,00	16.000,00
12.361.0002.2251.0000	PROGRAMA QUOTA SALARIO EDUCAÇÃO-QSE	0,00	0,00	90.850,00	90.850,00
12 365	Educação Infantil	0,00	40.300,00	154.636,25	194.936,25
12 365 0002	VALORIZAÇÃO DA EDUCAÇÃO	0,00	40.300,00	154.636,25	194.936,25
12.365.0002.1049.0000	CONSTRUÇÃO E RESTAURAÇÃO DE CRECHES	0,00	20.000,00	0,00	20.000,00
12.365.0002.1050.0000	AQUISIÇÃO DE MATERIAIS PERMANENTES PARA CRECHES	0,00	10.150,00	0,00	10.150,00
12.365.0002.1051.0000	IMPLANTAÇÃO DE BRINQUEDOTECA NAS ESCOLAS DE EDUCAÇÃO INFANTIL	0,00	10.150,00	0,00	10.150,00
12.365.0002.2025.0000	MANUTENÇÃO DE CRECHES DO MUNICÍPIO	0,00	0,00	83.650,00	83.650,00
12.365.0002.2084.0000	MANUTENÇÃO E ENCARGOS ADMINISTRATIVOS-40%	0,00	0,00	70.986,25	70.986,25
12 366	Educação de Jovens e Adultos	0,00	0,00	33.500,00	33.500,00
12 366 0002	VALORIZAÇÃO DA EDUCAÇÃO	0,00	0,00	33.500,00	33.500,00
12.366.0002.2028.0000	MANUTENÇÃO DA EDUCAÇÃO ESPECIAL	0,00	0,00	25.000,00	25.000,00
12.366.0002.2080.0000	MANUTENÇÃO DA EDUCAÇÃO DE JOVENS E ADULTOS-60%	0,00	0,00	1.500,00	1.500,00
12.366.0002.2081.0000	PROGRAMA DE ERRADICAÇÃO DO ANALFABETISMO	0,00	0,00	7.000,00	7.000,00
13	Cultura	0,00	10.657,50	179.047,50	189.705,00
13 361	Ensino Fundamental	0,00	0,00	117.232,50	117.232,50
13 361 0011	INCLUSÃO DA CULTURA	0,00	0,00	117.232,50	117.232,50
13.361.0011.2020.0000	MANUTENÇÃO DA BIBLIOTECA MUNICIPAL	0,00	0,00	117.232,50	117.232,50
13 365	Educação Infantil	0,00	0,00	28.000,00	28.000,00

PREFEITURA DE ELISEU MARTINS

PRAÇA GOV. ALBERTO SILVA - CNPJ:06554059/0001-08

Orçamento Programa - Exercício de 2019

Anexo 07

Page 6

Lei: 358, Data: 03/12/2018

**PROGRAMA DE TRABALHO DO GOVERNO
DEMONSTRATIVO DE FUNÇÕES, SUBFUNÇÕES E PROGRAMAS
POR PROJETOS, ATIVIDADES E OPERAÇÕES ESPECIAIS**
(Inc.II, § 2º, Art.2º)

Código	Especificação	Operação Especial	Projetos	Atividades	Total
13	Cultura	0,00	10.657,50	179.047,50	189.705,00
13 365	Educação Infantil	0,00	0,00	28.000,00	28.000,00
13 365 0002	VALORIZAÇÃO DA EDUCAÇÃO	0,00	0,00	28.000,00	28.000,00
13.365.0002.2059.0000	ENCARGOS COM A EDUCAÇÃO INFANTIL	0,00	0,00	28.000,00	28.000,00
13 392	Difusão Cultural	0,00	10.657,50	33.815,00	44.472,50
13 392 0011	INCLUSÃO DA CULTURA	0,00	10.657,50	33.815,00	44.472,50
13.392.0011.1079.0000	AQUISIÇÃO DE EQUIPAMENTOS	0,00	10.657,50	0,00	10.657,50
13.392.0011.2029.0000	MANUTENÇÃO DO SETOR CULTURAL	0,00	0,00	7.500,00	7.500,00
13.392.0011.2072.0000	REALIZAÇÃO DE ATIVIDADES CULTURAIS NO MUNICÍPIO	0,00	0,00	26.315,00	26.315,00
14	Direitos da Cidadania	0,00	0,00	13.000,00	13.000,00
14 131	Comunicação Social	0,00	0,00	13.000,00	13.000,00
14 131 0010	ASSISTENCIA SOCIAL BASICA	0,00	0,00	13.000,00	13.000,00
14.131.0010.2073.0000	AÇÕES VOLTADAS A JUVENTUDE	0,00	0,00	13.000,00	13.000,00
15	Urbanismo	0,00	677.233,25	606.626,33	1.283.859,58
15 126	Tecnologia da Informação	0,00	0,00	10.000,00	10.000,00
15 126 0004	GESTÃO ADMINISTRATIVA E PLANEJAMENTO ESTRATEGICO	0,00	0,00	10.000,00	10.000,00
15.126.0004.2100.0000	CCOSTRUÇÃO DE UM PORTAL	0,00	0,00	10.000,00	10.000,00
15 451	Infra-Estrutura Urbana	0,00	311.120,00	402.901,84	714.021,84
15 451 0004	GESTÃO ADMINISTRATIVA E PLANEJAMENTO ESTRATEGICO	0,00	50.000,00	0,00	50.000,00
15.451.0004.1023.0000	CONST REST E AMPL DO PREDIO DA PREFEITURA	0,00	50.000,00	0,00	50.000,00
15 451 0005	AÇÕES DE INFRA-ESTRUTURA	0,00	261.120,00	402.901,84	664.021,84
15.451.0005.1011.0000	AQUISIÇÃO DE EQUIPAMENTOS P/ SECRETARIA DE OBRAS	0,00	20.300,00	0,00	20.300,00
15.451.0005.1014.0000	CONST E REFORMA DDE PRAÇAS PUBLICAS	0,00	53.287,50	0,00	53.287,50
15.451.0005.1015.0000	AQUISIÇÃO DE IMOVEIS	0,00	31.972,50	0,00	31.972,50
15.451.0005.1017.0000	ABERTURA DE RUAS E AVENIDAS	0,00	50.000,00	0,00	50.000,00
15.451.0005.1027.0000	AQUISIÇÃO DE VEICULO PARA SECRETARIA DE OBRAS	0,00	31.972,50	0,00	31.972,50
15.451.0005.1037.0000	PAVIMENTAÇÃO ASFALTICA DE RUAS E AVENIDAS	0,00	53.287,50	0,00	53.287,50
15.451.0005.1101.0000	URBANIZAÇÃO DE AVENIDAS	0,00	20.300,00	0,00	20.300,00
15.451.0005.2033.0000	MANUTENÇÃO DA LIMPEZA PUBLICA	0,00	0,00	325.578,80	325.578,80
15.451.0005.2034.0000	MANUT DA REDE DE DIST DE ENERGIA E DA ILUMINAÇÃO PUBLICA	0,00	0,00	59.323,04	59.323,04
15.451.0005.2035.0000	MANUT DE ESGOTOS, SARGETAS E MEIO FIO	0,00	0,00	3.000,00	3.000,00
15.451.0005.2101.0000	MANUTENÇÃO DOS SERVIÇOS DE CORREIÇÃO	0,00	0,00	15.000,00	15.000,00
15 452	Serviços Urbanos	0,00	229.705,75	83.673,19	313.378,94
15 452 0005	AÇÕES DE INFRA-ESTRUTURA	0,00	122.065,00	83.673,19	205.738,19
15.452.0005.1028.0000	AQUISIÇÃO DE PATRULHA MECANIZADA	0,00	50.000,00	0,00	50.000,00
15.452.0005.1035.0000	CONSTRUÇÃO E RESTAURAÇÃO DE CEMITERIOS	0,00	21.315,00	0,00	21.315,00
15.452.0005.1103.0000	REFORMA E AMPLIAÇÃO DE LOGRADOUROS PUBLICOS	0,00	50.750,00	0,00	50.750,00
15.452.0005.2030.0000	ARBORIZAÇÃO DA CIDADE	0,00	0,00	4.500,00	4.500,00
15.452.0005.2150.0000	MANUTENÇÃO DOS POÇOS, CHAFARIZES E CAIXAS DAGUA	0,00	0,00	79.173,19	79.173,19
15 452 0012	APOIO AS POLITICAS ESPORTIVAS E DE LAZER	0,00	107.640,75	0,00	107.640,75
15.452.0012.1020.0000	CONST. RECUP. DE PRAÇAS, PARQUES E AREAS DE LAZER	0,00	107.640,75	0,00	107.640,75



PREFEITURA DE ELISEU MARTINS

PRAÇA GOV. ALBERTO SILVA - CNPJ:06554059/0001-08

Orçamento Programa - Exercício de 2019

Anexo 07

Page 7

Lei: 358, Data: 03/12/2018

**PROGRAMA DE TRABALHO DO GOVERNO
DEMONSTRATIVO DE FUNÇÕES, SUBFUNÇÕES E PROGRAMAS
POR PROJETOS, ATIVIDADES E OPERAÇÕES ESPECIAIS
(Inc.II, § 2º, Art.2º)**

Código	Especificação	Operação Especial	Projetos	Atividades	Total
15	Urbanismo	0,00	677.233,25	606.626,33	1.283.859,58
15 452	Serviços Urbanos	0,00	229.705,75	83.673,19	313.378,94
15 482	Habitação Urbana	0,00	0,00	30.000,00	30.000,00
15 482 0005	AÇÕES DE INFRA-ESTRUTURA	0,00	0,00	30.000,00	30.000,00
15.482.0005.2151.0000	MANUTENÇÃO DO TERMINAL RODOVIARIO	0,00	0,00	30.000,00	30.000,00
15 512	Saneamento Básico Urbano	0,00	25.000,00	0,00	25.000,00
15 512 0005	AÇÕES DE INFRA-ESTRUTURA	0,00	25.000,00	0,00	25.000,00
15.512.0005.1100.0000	CONST. DE REST. DE GALERIAS E CANAIS DE BRENAGENS	0,00	25.000,00	0,00	25.000,00
15 752	Energia Elétrica	0,00	50.750,00	0,00	50.750,00
15 752 0005	AÇÕES DE INFRA-ESTRUTURA	0,00	50.750,00	0,00	50.750,00
15.752.0005.1016.0000	IMPLANTAÇÃO, AMPL. DA REDE DE ELETRI. RURAL	0,00	50.750,00	0,00	50.750,00
15 782	Transporte Rodoviário	0,00	60.657,50	80.051,30	140.708,80
15 782 0005	AÇÕES DE INFRA-ESTRUTURA	0,00	60.657,50	80.051,30	140.708,80
15.782.0005.1002.0000	CONST DE ESTRADAS VICINAIS	0,00	50.000,00	0,00	50.000,00
15.782.0005.1042.0000	PROJETO DE EDUCAÇÃO, SEGURANÇA E SINALIZAÇÃO NO TRANSITO	0,00	10.657,50	0,00	10.657,50
15.782.0005.2056.0000	MANUT. DO SETOR DE ESTRADAS VICINAIS	0,00	0,00	80.051,30	80.051,30
16	Habitação	0,00	95.750,00	32.028,80	127.778,80
16 482	Habitação Urbana	0,00	75.750,00	30.450,00	106.200,00
16 482 0010	ASSISTENCIA SOCIAL BASICA	0,00	75.750,00	30.450,00	106.200,00
16.482.0010.1104.0000	CONSTRUÇÃO E RECUP DE MORADIAS POPULARES	0,00	50.750,00	0,00	50.750,00
16.482.0010.1105.0000	PROJETO MINHA CASA, MINHA VIDA	0,00	25.000,00	0,00	25.000,00
16.482.0010.2102.0000	MELHORIA HABITACIONAL	0,00	0,00	30.450,00	30.450,00
16 782	Transporte Rodoviário	0,00	20.000,00	1.578,80	21.578,80
16 782 0005	AÇÕES DE INFRA-ESTRUTURA	0,00	20.000,00	1.578,80	21.578,80
16.782.0005.1006.0000	CONST DE PONTES E BUEIROS	0,00	20.000,00	0,00	20.000,00
16.782.0005.2056.0000	MANUT. DO SETOR DE ESTRADAS VICINAIS	0,00	0,00	1.578,80	1.578,80
17	Saneamento	0,00	519.482,50	122.174,68	641.657,18
17 511	Saneamento Básico Rural	0,00	42.630,00	31.449,80	74.079,80
17 511 0005	AÇÕES DE INFRA-ESTRUTURA	0,00	26.643,75	31.449,80	58.093,55
17.511.0005.1003.0000	CONST REF EQUIPAR POÇOS, CHAFARIZES E CAIXAS DAGUA	0,00	10.657,50	0,00	10.657,50
17.511.0005.1004.0000	PERFURAÇÃO DEPOÇOS	0,00	15.986,25	0,00	15.986,25
17.511.0005.2039.0000	MANUTENÇÃO DE CHAFARIZES E CAIXA DAGUA	0,00	0,00	31.449,80	31.449,80
17 511 0006	AÇÕES DE INCENTIVO A AGRICULTURA	0,00	15.986,25	0,00	15.986,25
17.511.0006.1002.0000	CONOT E REF DE AÇUDES E BARRAGENS	0,00	15.986,25	0,00	15.986,25
17 512	Saneamento Básico Urbano	0,00	426.102,50	90.724,88	516.827,38



PREFEITURA DE ELISEU MARTINS

PRAÇA GOV. ALBERTO SILVA - CNPJ:06554059/0001-08

Orçamento Programa - Exercício de 2019

Anexo 07

Page 8

Lei: 358, Data: 03/12/2018

**PROGRAMA DE TRABALHO DO GOVERNO
DEMONSTRATIVO DE FUNÇÕES, SUBFUNÇÕES E PROGRAMAS
POR PROJETOS, ATIVIDADES E OPERAÇÕES ESPECIAIS
(Inc.II, § 2º, Art.2º)**

Código	Especificação	Operação Especial	Projetos	Atividades	Total
17	Saneamento	0,00	519.482,50	122.174,88	641.657,38
17 512	Saneamento Básico Urbano	0,00	426.102,50	90.724,88	516.827,38
17 512 0005	AÇÕES DE INFRA-ESTRUTURA	0,00	426.102,50	90.724,88	516.827,38
17.512.0005.1012.0000	CONSTRUÇÃO DE CALCAMENTO	0,00	150.000,00	0,00	150.000,00
17.512.0005.1019.0000	CONSTRUÇÃO DE GALERIAS, PASSAGEM MOLHADA E PONTES	0,00	100.000,00	0,00	100.000,00
17.512.0005.1040.0000	CONSTRUÇÃO E INSTAL DE LAVANDERIAS PUBLICAS	0,00	21.315,00	0,00	21.315,00
17.512.0005.1041.0000	CONSTRUÇÃO E RESTAURAÇÃO DE ATERROS SANITARIOS	0,00	53.287,50	0,00	53.287,50
17.512.0005.1106.0000	IMPLANTAÇÃO DE FOSSAS SEPTICAS	0,00	50.750,00	0,00	50.750,00
17.512.0005.1107.0000	MELHORIA SANITARIA DOMICILIAR	0,00	50.750,00	0,00	50.750,00
17.512.0005.2037.0000	RECUPERAÇÃO E CONSERV DOS CALÇAMENTOS	0,00	0,00	75.000,00	75.000,00
17.512.0005.2038.0000	MANUTENÇÃO DA REDE DE ABAST. DÁGUA	0,00	0,00	15.724,88	15.724,88
17 605	Abastecimento	0,00	50.750,00	0,00	50.750,00
17 605 0005	AÇÕES DE INFRA-ESTRUTURA	0,00	50.750,00	0,00	50.750,00
17.605.0005.1108.0000	CONST RECUP DE AÇUDES, BARRAGENS E BARREIROS	0,00	50.750,00	0,00	50.750,00
18	Gestão Ambiental	0,00	31.972,50	95.435,38	127.407,88
18 541	Preservação e Conservação Ambiental	0,00	31.972,50	79.448,13	111.421,63
18 541 0004	GESTÃO ADMINISTRATIVA E PLANEJAMENTO ESTRATEGICO	0,00	0,00	68.258,75	68.258,75
18.541.0004.2069.0000	MANUTENÇÃO DA SECRETARIA MUNICIPAL DE MEIO AMBIENTE E PESCA	0,00	0,00	68.258,75	68.258,75
18 541 0006	AÇÕES DE INCENTIVO A AGRICULTURA	0,00	31.972,50	0,00	31.972,50
18.541.0006.1069.0000	AQUISIÇÃO DE VEICULO	0,00	31.972,50	0,00	31.972,50
18 541 0007	RECUPERAÇÃO DE AREAS DE PRESERVAÇÃO AMBIENTAL	0,00	0,00	11.190,38	11.190,38
18.541.0007.2082.0000	RECUPERAÇÃO DE AREAS DE PRESERVAÇÃO AMBIENTAL	0,00	0,00	11.190,38	11.190,38
18 608	Promoção da Produção Agropecuária	0,00	0,00	15.986,25	15.986,25
18 608 0006	AÇÕES DE INCENTIVO A AGRICULTURA	0,00	0,00	15.986,25	15.986,25
18.608.0006.2070.0000	PROGRAMA DE DISTRIBUIÇÃO DE ALEVINOS	0,00	0,00	15.986,25	15.986,25
20	Agricultura	0,00	126.758,03	204.174,91	330.932,94
20 605	Abastecimento	0,00	30.840,53	20.000,00	50.840,53
20 605 0006	AÇÕES DE INCENTIVO A AGRICULTURA	0,00	30.840,53	20.000,00	50.840,53
20.605.0006.1022.0000	SISTEMA DE DIST DE PRODUTOS AGRICOLAS	0,00	5.000,00	0,00	5.000,00
20.605.0006.1081.0000	CONS REFORMAR AMPLIAR E EQUIPAR CASAS DE FARINHA COMUNITAR	0,00	25.840,53	0,00	25.840,53
20.605.0006.2095.0000	MANUTENÇÃO DAS CASAS DE FARINHA COMUNITARIAS	0,00	0,00	20.000,00	20.000,00
20 606	Extensão Rural	0,00	95.917,50	184.174,91	280.092,41
20 606 0006	AÇÕES DE INCENTIVO A AGRICULTURA	0,00	95.917,50	184.174,91	280.092,41
20.606.0006.1007.0000	AQUISIÇÃO DE TRATOR E IMPLEMENTOS AGRICOLAS	0,00	95.917,50	0,00	95.917,50
20.606.0006.2099.0000	MANUTENÇÃO DA SECRETARIA DE DESENVOLVIMENTO RURAL	0,00	0,00	184.174,91	184.174,91



PREFEITURA DE ELISEU MARTINS

PRAÇA GOV. ALBERTO SILVA - CNPJ:06554059/0001-08

Orçamento Programa - Exercício de 2019

Anexo 07

Page 9

Lei: 358, Data: 03/12/2018

**PROGRAMA DE TRABALHO DO GOVERNO
DEMONSTRATIVO DE FUNÇÕES, SUBFUNÇÕES E PROGRAMAS
POR PROJETOS, ATIVIDADES E OPERAÇÕES ESPECIAIS**

(Inc.II, § 2º, Art.2º)

Código	Especificação	Operação Especial	Projetos	Atividades	Total
27	Desporto e Lazer	0,00	5.000,00	89.390,73	94.390,73
27	812 Desporto Comunitário	0,00	5.000,00	89.390,73	94.390,73
27	812 0012 APOIO AS POLITICAS ESPORTIVAS E DE LAZER	0,00	5.000,00	89.390,73	94.390,73
27.812.0012.1039.0000	AQUISIÇÃO DE EQUIPAMENTOS E MAT. PERMANENTE	0,00	5.000,00	0,00	5.000,00
27.812.0012.2027.0000	CONST. RECUP. AMPLIAÇÃO DE QUADRAS, CAMPO E ESTADIO DE FUTEBOL	0,00	0,00	74.390,73	74.390,73
27.812.0012.2103.0000	MANUTENÇÃO E CONSERVAÇÃO DE PRAÇAS, PARQUES E ÁREAS DE LAZER	0,00	0,00	15.000,00	15.000,00
28	Encargos Especiais	51.500,00	0,00	0,00	51.500,00
841	Refinanciamento da Dívida Interna	51.500,00	0,00	0,00	51.500,00
28	841 0009 POLITICA FINANCEIRA E FISCAL DO MUNICIPIO	51.500,00	0,00	0,00	51.500,00
28.841.0009.2017.0000	AMORTIZAÇÃO DA DIVIDA INTERNA	51.500,00	0,00	0,00	51.500,00
99	Reserva de Contingência	282.575,00	0,00	0,00	282.575,00
99	999 Reserva de Contingência	282.575,00	0,00	0,00	282.575,00
99	999 0008 RESERVA DE CONTIGENCIA	106.575,00	0,00	0,00	106.575,00
99.999.0008.2057.0000	RESERVA DE CONTIGENCIA	106.575,00	0,00	0,00	106.575,00
99	999 0009 POLITICA FINANCEIRA E FISCAL DO MUNICIPIO	176.000,00	0,00	0,00	176.000,00
99.999.0009.2255.0000	RESERVA DE CONTIGENCIA DO RPPS	176.000,00	0,00	0,00	176.000,00
TOTAL		508.104,88	2.548.056,62	13.743.838,70	16.800.000,00

MARCOS AURELIO GUIMARÃES ARAUJO
PREFEITO MUNICIPAL
496.818.773-49

PETRONILIO ALVES DE SANTANA NETO
CONTADOR CRC 12.135/0-7
007.212.513-66

**PREFEITURA DE ELISEU MARTINS**

PRAÇA GOV. ALBERTO SILVA - CNPJ:06554059/0001-08

Orçamento Programa - Exercício de 2019

Anexo 08

Page 1

Lei: 358, Data: 03/12/2018

**DESPESA POR FUNÇÃO, SUBFUNÇÃO E PROGRAMAS
CONFORME O VÍNCULO COM OS RECURSOS**

(Inc.II, § 2º, Art.2º)

Código	Especificação	Ordinário	Vinculado	Adm. Indireta	Total
01	Legislativa	620.000,00			620.000,00
01 031	Ação Legislativa	620.000,00			620.000,00
01 031 0001	PROCESSO LEGISLATIVO	620.000,00			620.000,00
04	Administração	3.914.723,98			3.914.723,98
04 091	Defesa da Ordem Jurídica	68.500,00			68.500,00
04 091 0004	GESTÃO ADMINISTRATIVA E PLANEJAMENTO ESTRATEGICO	68.500,00			68.500,00
04 122	Administração Geral	1.434.928,72			1.434.928,72
04 122 0004	GESTÃO ADMINISTRATIVA E PLANEJAMENTO ESTRATEGICO	1.364.928,72			1.364.928,72
04 122 0009	POLITICA FINANCEIRA E FISCAL DO MUNICIPIO	70.000,00			70.000,00
04 123	Administração Financeira	310.000,00			310.000,00
04 123 0009	POLITICA FINANCEIRA E FISCAL DO MUNICIPIO	310.000,00			310.000,00
04 124	Controle Interno	71.000,00			71.000,00
04 124 0004	GESTÃO ADMINISTRATIVA E PLANEJAMENTO ESTRATEGICO	71.000,00			71.000,00
04 153	Defesa Terrestre	20.036,52			20.036,52
04 153 0004	GESTÃO ADMINISTRATIVA E PLANEJAMENTO ESTRATEGICO	20.036,52			20.036,52
04 181	Policimento	12.000,00			12.000,00
04 181 0004	GESTÃO ADMINISTRATIVA E PLANEJAMENTO ESTRATEGICO	12.000,00			12.000,00
04 271	Previdência Básica	280.000,00			280.000,00
04 271 0004	GESTÃO ADMINISTRATIVA E PLANEJAMENTO ESTRATEGICO	280.000,00			280.000,00
04 451	Infra-Estrutura Urbana	463.468,74			463.468,74
04 451 0004	GESTÃO ADMINISTRATIVA E PLANEJAMENTO ESTRATEGICO	20.300,00			20.300,00
04 451 0005	AÇÕES DE INFRA-ESTRUTURA	443.168,74			443.168,74
04 605	Abastecimento	1.000.000,00			1.000.000,00
04 605 0013	ABASTECIMENTO E DISTRIBUIÇÃO DE ÁGUA	1.000.000,00			1.000.000,00
04 721	Comunicações Postais	3.000,00			3.000,00
04 721 0004	GESTÃO ADMINISTRATIVA E PLANEJAMENTO ESTRATEGICO	3.000,00			3.000,00
04 722	Telecomunicações	20.000,00			20.000,00
04 722 0004	GESTÃO ADMINISTRATIVA E PLANEJAMENTO ESTRATEGICO	20.000,00			20.000,00
04 752	Energia Elétrica	217.290,00			217.290,00
04 752 0004	GESTÃO ADMINISTRATIVA E PLANEJAMENTO ESTRATEGICO	217.290,00			217.290,00
04 812	Desporto Comunitário	14.500,00			14.500,00
04 812 0012	APOIO AS POLITICAS ESPORTIVAS E DE LAZER	14.500,00			14.500,00
08	Assistência Social	847.694,54			847.694,54
08 241	Assistência ao Idoso	276.000,00			276.000,00
08 241 0010	ASSISTENCIA SOCIAL BASICA	276.000,00			276.000,00
08 242	Assistência ao Portador de Deficiência	25.000,00			25.000,00
08 242 0010	ASSISTENCIA SOCIAL BASICA	25.000,00			25.000,00
08 243	Assistência à Criança e ao Adolescente	219.000,00			219.000,00



PREFEITURA DE ELISEU MARTINS

PRAÇA GOV. ALBERTO SILVA - CNPJ:06554059/0001-08

Orçamento Programa - Exercício de 2019

Anexo 08

Page 2

Lei: 358, Data: 03/12/2018

**DESPESA POR FUNÇÃO, SUBFUNÇÃO E PROGRAMAS
CONFORME O VÍNCULO COM OS RECURSOS**

(Inc. II, § 2º, Art. 2º)

Código	Especificação	Ordinário	Vinculado	Adm. Indireta	Total
08 243 0010	ASSISTENCIA SOCIAL BASICA	219.000,00			219.000,00
08 244	Assistência Comunitária	327.694,54			327.694,54
08 244 0005	AÇÕES DE INFRA-ESTRUTURA	15.000,00			15.000,00
08 244 0010	ASSISTENCIA SOCIAL BASICA	312.694,54			312.694,54
09	Previdência Social	808.000,00			808.000,00
09 272	Previdência do Regime Estatutário	808.000,00			808.000,00
09 272 0009	POLITICA FINANCEIRA E FISCAL DO MUNICIPIO	808.000,00			808.000,00
10	Saúde	3.391.406,77			3.391.406,77
10 301	Atenção Básica	2.894.659,77			2.894.659,77
10 301 0003	GESTÃO E EXPANSÃO DO SISTEMA DE SAUDE	2.894.659,77			2.894.659,77
10 302	Assistência Hospitalar e Ambulatorial	423.847,00			423.847,00
10 302 0003	GESTÃO E EXPANSÃO DO SISTEMA DE SAUDE	423.847,00			423.847,00
10 305	Vigilância Epidemiológica	52.600,00			52.600,00
10 305 0003	GESTÃO E EXPANSÃO DO SISTEMA DE SAUDE	52.600,00			52.600,00
10 306	Alimentação e Nutrição	20.300,00			20.300,00
10 306 0003	GESTÃO E EXPANSÃO DO SISTEMA DE SAUDE	20.300,00			20.300,00
12	Educação	3.076.851,48	998.516,12		4.075.367,60
12 361	Ensino Fundamental	2.944.401,48	902.529,87		3.846.931,35
12 361 0002	VALORIZAÇÃO DA EDUCAÇÃO	2.944.401,48	902.529,87		3.846.931,35
12 365	Educação Infantil	123.950,00	70.986,25		194.936,25
12 365 0002	VALORIZAÇÃO DA EDUCAÇÃO	123.950,00	70.986,25		194.936,25
12 366	Educação de Jovens e Adultos	8.500,00	25.000,00		33.500,00
12 366 0002	VALORIZAÇÃO DA EDUCAÇÃO	8.500,00	25.000,00		33.500,00
13	Cultura	189.705,00			189.705,00
13 361	Ensino Fundamental	117.232,50			117.232,50
13 361 0011	INCLUSÃO DA CULTURA	117.232,50			117.232,50
13 365	Educação Infantil	28.000,00			28.000,00
13 365 0002	VALORIZAÇÃO DA EDUCAÇÃO	28.000,00			28.000,00
13 392	Difusão Cultural	44.472,50			44.472,50
13 392 0011	INCLUSÃO DA CULTURA	44.472,50			44.472,50
14	Direitos da Cidadania	13.000,00			13.000,00
14 131	Comunicação Social	13.000,00			13.000,00
14 131 0010	ASSISTENCIA SOCIAL BASICA	13.000,00			13.000,00
15	Urbanismo	1.283.859,58			1.283.859,58
15 126	Tecnologia da Informação	10.000,00			10.000,00
15 126 0004	GESTÃO ADMINISTRATIVA E PLANEJAMENTO ESTRATEGICO	10.000,00			10.000,00
15 451	Infra-Estrutura Urbana	714.021,84			714.021,84
15 451 0004	GESTÃO ADMINISTRATIVA E PLANEJAMENTO ESTRATEGICO	50.000,00			50.000,00
15 451 0005	AÇÕES DE INFRA-ESTRUTURA	664.021,84			664.021,84
15 452	Serviços Urbanos	313.378,94			313.378,94
15 452 0005	AÇÕES DE INFRA-ESTRUTURA	205.738,19			205.738,19
15 452 0012	APOIO AS POLITICAS ESPORTIVAS E DE LAZER	107.640,75			107.640,75



PREFEITURA DE ELISEU MARTINS
PRAÇA GOV. ALBERTO SILVA - CNPJ:06554059/0001-08

Orçamento Programa - Exercício de 2019
Anexo 08
Page 3

**DESPESA POR FUNÇÃO, SUBFUNÇÃO E PROGRAMAS
CONFORME O VÍNCULO COM OS RECURSOS**
(Inc.II, § 2º, Art.2º)

Lei: 358, Data: 03/12/2018

Código	Especificação	Ordinário	Vinculado	Adm. Indireta	Total
15 482	Habitação Urbana	30.000,00			30.000,00
15 482 0005	AÇÕES DE INFRA-ESTRUTURA	30.000,00			30.000,00
15 512	Saneamento Básico Urbano	25.000,00			25.000,00
15 512 0005	AÇÕES DE INFRA-ESTRUTURA	25.000,00			25.000,00
15 752	Energia Elétrica	50.750,00			50.750,00
15 752 0005	AÇÕES DE INFRA-ESTRUTURA	50.750,00			50.750,00
15 782	Transporte Rodoviário	140.708,80			140.708,80
15 782 0005	AÇÕES DE INFRA-ESTRUTURA	140.708,80			140.708,80
16	Habitação	127.778,80			127.778,80
16 482	Habitação Urbana	106.200,00			106.200,00
16 482 0010	ASSISTENCIA SOCIAL BASICA	106.200,00			106.200,00
16 782	Transporte Rodoviário	21.578,80			21.578,80
16 782 0005	AÇÕES DE INFRA-ESTRUTURA	21.578,80			21.578,80
17	Saneamento	641.657,18			641.657,18
17 511	Saneamento Básico Rural	74.079,80			74.079,80
17 511 0005	AÇÕES DE INFRA-ESTRUTURA	58.093,55			58.093,55
17 511 0006	AÇÕES DE INCENTIVO A AGRICULTURA	15.986,25			15.986,25
17 512	Saneamento Básico Urbano	516.827,38			516.827,38
17 512 0005	AÇÕES DE INFRA-ESTRUTURA	516.827,38			516.827,38
17 605	Abastecimento	50.750,00			50.750,00
17 605 0005	AÇÕES DE INFRA-ESTRUTURA	50.750,00			50.750,00
18	Gestão Ambiental	127.407,88			127.407,88
18 541	Preservação e Conservação Ambiental	111.421,63			111.421,63
18 541 0004	GESTÃO ADMINISTRATIVA E PLANEJAMENTO ESTRATEGICO	68.258,75			68.258,75
18 541 0006	AÇÕES DE INCENTIVO A AGRICULTURA	31.972,50			31.972,50
18 541 0007	RECUPERAÇÃO DE AREAS DE PRESERVAÇÃO AMBIENTAL	11.190,38			11.190,38
18 608	Promoção da Produção Agropecuária	15.986,25			15.986,25
18 608 0006	AÇÕES DE INCENTIVO A AGRICULTURA	15.986,25			15.986,25
20	Agricultura	330.932,94			330.932,94
20 605	Abastecimento	50.840,53			50.840,53
20 605 0006	AÇÕES DE INCENTIVO A AGRICULTURA	50.840,53			50.840,53
20 606	Extensão Rural	280.092,41			280.092,41
20 606 0006	AÇÕES DE INCENTIVO A AGRICULTURA	280.092,41			280.092,41
27	Desporto e Lazer	94.390,73			94.390,73
27 812	Desporto Comunitário	94.390,73			94.390,73
27 812 0012	APOIO AS POLITICAS ESPORTIVAS E DE LAZER	94.390,73			94.390,73
28	Encargos Especiais	51.500,00			51.500,00
28 841	Refinanciamento da Dívida Interna	51.500,00			51.500,00
28 841 0009	POLITICA FINANCEIRA E FISCAL DO MUNICIPIO	51.500,00			51.500,00
99	Reserva de Contingência	282.575,00			282.575,00
99 999	Reserva de Contingência	282.575,00			282.575,00



PREFEITURA DE ELISEU MARTINS
PRAÇA GOV. ALBERTO SILVA - CNPJ:06554059/0001-08

Orçamento Programa - Exercício de 2019
Anexo 08
Page 4

**DESPESA POR FUNÇÃO, SUBFUNÇÃO E PROGRAMAS
CONFORME O VÍNCULO COM OS RECURSOS**
(Inc.II, § 2º, Art.2º)

Lei: 358, Data: 03/12/2018

Código	Especificação	Ordinário	Vinculado	Adm. Indireta	Total
99 999 0008	RESERVA DE CONTIGENCIA	106.575,00			106.575,00
99 999 0009	POLITICA FINANCEIRA E FISCAL DO MUNICIPIO	176.000,00			176.000,00
TOTAL		15.801.483,88	998.516,12	0,00	16.800.000,00

ARCOS AURELIO GUIMARÃES ARAUJO
PREFEITO MUNICIPAL
496.818.773-49

PETRÔNILIO ALVES DE SANTANA NETO
CONTADOR CRC 12.135/0-7
007.212.513-66



PREFEITURA DE ELISEU MARTINS

PRAÇA GOV. ALBERTO SILVA - CNPJ:06554059/0001-08

Orçamento Programa - Exercício de 2019

Anexo 09

Page 1

DEMONSTRATIVO DAS DESPESAS POR ORGÃO E FUNÇÕES DE GOVERNO

(Inc.II, § 2º, Art.2º)

Lei: 358, Data: 03/12/2018

UNIDADE	01 01	CÂMARA MUNICIPAL	Valor
Função	01	Legislativa	620.000,00
UNIDADE	02 01	GABINETE DO PREFEITO	Valor
Função	04	Administração	410.782,62
UNIDADE	02 02	CONTROLADORIA GERAL DO MUNICÍPIO	Valor
Função	04	Administração	71.000,00
UNIDADE	02 03	PROCURADORIA GERAL	Valor
Função	04	Administração	70.000,00
UNIDADE	02 04	SECRETARIA MUNICIPAL DE ADMINISTRAÇÃO E PLANEJAMENTO	Valor
Função	04	Administração	1.574.972,62
Função	99	Reserva de Contingência	106.575,00
UNIDADE	02 05	SECRETARIA MUNICIPAL DE FINANÇAS	Valor
Função	04	Administração	310.000,00
Função	28	Encargos Especiais	51.500,00
UNIDADE	02 06	SECRETARIA MUNICIPAL DE EDUCAÇÃO	Valor
Função	12	Educação	1.470.167,60
Função	13	Cultura	28.000,00
UNIDADE	02 07	SECRETARIA MUNICIPAL DE SAÚDE	Valor
Função	10	Saúde	350.898,29
UNIDADE	02 08	SECRETARIA MUNICIPAL DE DESENVOLVIMENTO SOCIAL E CIDADANIA	Valor
Função	08	Assistência Social	236.000,00
UNIDADE	02 09	SECRETARIA MUNICIPAL DE DESENVOLVIMENTO RURAL	Valor
Função	17	Saneamento	47.436,05
Função	20	Agricultura	330.932,94
UNIDADE	02 10	SECRETARIA MUNICIPAL DE MEIO AMBIENTE E PESCA	Valor
Função	15	Urbanismo	1.000,00
Função	17	Saneamento	69.273,75
Função	18	Gestão Ambiental	127.407,88

ELISEU MARTINS - PI

LOA 2019

**PREFEITURA DE ELISEU MARTINS**

PRAÇA GOV. ALBERTO SILVA - CNPJ:06554059/0001-08

Orçamento Programa - Exercício de 2019

Anexo 09

Page 2

DEMONSTRATIVO DAS DESPESAS POR ORGÃO E FUNÇÕES DE GOVERNO

(Inc. II, § 2º, Art. 2º)

Lei: 358, Data: 03/12/2018

UNIDADE			Valor
02 11	SECRETARIA MUNICIPAL DE DESENVOLVIMENTO URBANO		
Função	04	Administração	90.639,50
Função	08	Assistência Social	15.000,00
Função	15	Urbanismo	419.523,80
02 12	SECRETARIA MUNICIPAL DE OBRAS		
Função	04	Administração	372.829,24
Função	15	Urbanismo	752.195,03
Função	16	Habitação	127.778,80
Função	17	Saneamento	524.947,38
02 13	SECRETARIA MUNICIPAL DE CULTURA E INCLUSÃO SOCIAL		
Função	13	Cultura	161.705,00
02 14	SECRETARIA MUNICIPAL DE JUVENTUDE, ESPORTE E LAZER		
Função	04	Administração	14.500,00
Função	14	Direitos da Cidadania	13.000,00
Função	15	Urbanismo	107.640,75
Função	27	Desporto e Lazer	94.390,73
03 03	FUNDO PREVIDENCIA PRÓPRIA		
Função	09	Previdência Social	808.000,00
Função	99	Reserva de Contingência	176.000,00
04 01	SERVIÇO AUTONOMO DE ÁGUA E ESGOTO – SAAE		
Função	04	Administração	1.000.000,00
05 02	FUNDO MUNICIPAL DE SAÚDE		
Função	10	Saúde	2.522.236,98
05 03	HOSPITAL MUNICIPAL		
Função	10	Saúde	518.271,50
06 02	FUNDO MANUT. DESENV. EDUC. BASICA VALOR. PROF. EDUC. - FUNDEB		
Função	12	Educação	2.605.200,00
07 02	FUNDO MUNICIPAL DE ASSISTENCIA SOCIAL		
Função	08	Assistência Social	596.694,54
TOTAL GERAL			16.800.000,00



PREFEITURA DE ELISEU MARTINS

PRAÇA GOV. ALBERTO SILVA - CNPJ:06554059/0001-08

Orçamento Programa - Exercício de 2019

Anexo 09

Page 3

DEMONSTRATIVO DAS DESPESAS POR ORGÃO E FUNÇÕES DE GOVERNO

(Inc.II, § 2º, Art.2º)

Lei: 358, Data: 03/12/2018

RESUMO DO TOTAL ORÇADO POR ORGÃO		
01 01	CAMARA MUNICIPAL	620.000,00
02 01	GABINETE DO PREFEITO	410.782,62
02 02	CONTROLADORIA GERAL DO MUNICIPIO	71.000,00
02 03	PROCURADORIA GERAL	70.000,00
02 04	SECRETARIA MUNICIPAL DE ADMINISTRAÇÃO E PLANEJAMENTO	1.547,62
02 05	SECRETARIA MUNICIPAL DE FINANÇAS	361.500,00
02 06	SECRETARIA MUNICIPAL DE EDUCAÇÃO	1.498.167,60
02 07	SECRETARIA MUNICIPAL DE SAUDE	350.898,29
02 08	SECRETARIA MUNICIPAL DE DESENVOLVIMENTO SOCIAL E CIDADANIA	240.000,00
02 09	SECRETARIA MUNICIPAL DE DESENVOLVIMENTO RURAL	378.368,99
02 10	SECRETARIA MUNICIPAL DE MEIO AMBIENTE E PESCA	201.181,63
02 11	SECRETARIA MUNICIPAL DE DESENVOLVIMENTO URBANO	525.163,30
02 12	SECRETARIA MUNICIPAL DE OBRAS	1.777.750,45
02 13	SECRETARIA MUNICIPAL DE CULTURA E INCLUSÃO SOCIAL	161.705,00
02 14	SECRETARIA MUNICIPAL DE JUVENTUDE, ESPORTE E LAZER	229.531,48
03 03	FUNDO PREVIDENCIA PRÓPRIA	984.000,00
04 01	SERVIÇO AUTONOMO DE ÁGUA E ESGOTO - SAAE	1.000.000,00
05 02	FUNDO MUNICIPAL DE SAUDE	2.522.236,98
05 03	HOSPITAL MUNICIPAL	518.271,50
06 02	FUNDO MANUT. DESENV. EDUC. BASICA VALOR. PROF. EDUC.	2.695.200,00
07 02	FUNDO MUNICIPAL DE ASSISTENCIA SOCIAL	596.694,54
TOTAL		16.800.000,00

RESUMO DO TOTAL ORÇADO POR FUNÇÃO		
01	Legislativa	620.000,00
04	Administração	3.914.723,98
08	Assistência Social	847.694,54
09	Previdência Social	808.000,00
10	Saúde	3.391.406,77
12	Educação	4.075.367,60
13	Cultura	189.705,00
14	Direitos da Cidadania	13.000,00
15	Urbanismo	1.283.859,58
16	Habitação	127.778,80
17	Saneamento	641.657,18
18	Gestão Ambiental	127.407,88
20	Agricultura	330.932,94
27	Desporto e Lazer	94.390,73
28	Encargos Especiais	51.500,00
99	Reserva de Contingência	282.575,00



PREFEITURA DE ELISEU MARTINS

PRAÇA GOV. ALBERTO SILVA - CNPJ:06554059/0001-08

Orçamento Programa - Exercício de 2019

Anexo 09

Page 4

DEMONSTRATIVO DAS DESPESAS POR ORGÃO E FUNÇÕES DE GOVERNO

(Inc.II, § 2º, Art.2º)

Lei: 358, Data: 03/12/2018

TOTAL	16.800.000,00
-------	---------------

MARCOS AURELIO GUIMARÃES ARAUJO
PREFEITO MUNICIPAL
496.818.773-49

PETRONILIO ALVES DE SANTANA NETO
CONTADOR CRC 12.135/0-7
007.212.513-66



PREFEITURA DE ELISEU MARTINS
PRAÇA GOV. ALBERTO SILVA - CNPJ:06554059/0001-08
Orçamento Programa - Exercício de 2019
SEGURIDADE SOCIAL

Anexo 11
Page 1
Lei: 358, Data: 03/12/2018

Codigo	Especificacao	Categoria	Função
08	Assistência Social		847.694,54
3.1.90.04.00	CONTRATAÇÃO POR TEMPO DETERMINADO	56.000,00	
3.1.90.11.00	VENCIMENTOS E VANTAGENS FIXAS - PESSOAL CIVIL	180.000,00	
3.3.90.14.00	DIÁRIAS - CIVIL	33.500,00	
3.3.90.30.00	MATERIAL DE CONSUMO	131.000,00	
3.3.90.32.00	MATERIAL, BEM OU SERVIÇO PARA DISTRIBUIÇÃO GR	22.500,00	
3.3.90.33.00	PASSAGENS E DESPESAS COM LOCOMOÇÃO	1.500,00	
3.3.90.35.00	SERVIÇOS DE CONSULTORIA	3.000,00	
3.3.90.36.00	OUTROS SERVIÇOS DE TERCEIROS - PESSOA FÍSICA	160.194,54	
3.3.90.39.00	OUTROS SERVIÇOS DE TERCEIROS - PESSOA JURÍDICA	118.000,00	
3.3.90.48.00	OUTROS AUXÍLIOS FINANCEIROS A PESSOAS FÍSICAS	19.000,00	
4.4.90.51.00	OBRA E INSTALAÇÕES	62.000,00	
4.4.90.52.00	EQUIPAMENTOS E MATERIAL PERMANENTE	61.000,00	
09	Previdência Social		808.000,00
3.1.90.01.00	APOSENTADORIAS DO RPPS, RESERVA REMUNERADA	460.000,00	
3.1.90.03.00	PENSÕES DO RPPS E DO MILITAR	60.000,00	
3.1.90.05.00	OUTROS BENEFÍCIOS PREVIDENCIÁRIOS DO SERVIDOR	140.000,00	
3.1.90.11.00	VENCIMENTOS E VANTAGENS FIXAS - PESSOAL CIVIL	15.000,00	
3.1.90.13.00	OBRIGAÇÕES PATRONAIS	1.000,00	
3.1.91.13.00	CONTRIBUIÇÕES PATRONAIS	1.000,00	
3.3.90.14.00	DIÁRIAS - CIVIL	4.000,00	
3.3.90.30.00	MATERIAL DE CONSUMO	6.000,00	
3.3.90.33.00	PASSAGENS E DESPESAS COM LOCOMOÇÃO	1.000,00	
3.3.90.35.00	SERVIÇOS DE CONSULTORIA	70.000,00	
3.3.90.36.00	OUTROS SERVIÇOS DE TERCEIROS - PESSOA FÍSICA	5.000,00	
3.3.90.39.00	OUTROS SERVIÇOS DE TERCEIROS - PESSOA JURÍDICA	5.000,00	
3.3.90.98.00	COMPENSAÇÕES AO RGPS	26.000,00	
4.4.90.51.00	OBRA E INSTALAÇÕES	2.000,00	
4.4.90.52.00	EQUIPAMENTOS E MATERIAL PERMANENTE	12.000,00	
10	Saúde		3.391.406,77
3.1.90.04.00	CONTRATAÇÃO POR TEMPO DETERMINADO	117.898,43	
3.1.90.11.00	VENCIMENTOS E VANTAGENS FIXAS - PESSOAL CIVIL	1.148.302,68	
3.1.90.13.00	OBRIGAÇÕES PATRONAIS	153.292,20	
3.1.90.16.00	OUTRAS DESPESAS VARIÁVEIS - PESSOAL CIVIL	20.317,13	
3.1.90.91.00	SENTENÇAS JUDICIAIS	10.150,00	
3.1.90.92.00	DESPESAS DE EXERCÍCIOS ANTERIORES	24.500,00	
3.1.91.13.00	CONTRIBUIÇÕES PATRONAIS	85.000,00	
3.3.50.43.00	SUBVENÇÕES SOCIAIS	1.500,00	
3.3.90.04.00	CONTRATAÇÃO POR TEMPO DETERMINADO	14.124,08	
3.3.90.08.00	OUTROS BENEFÍCIOS ASSISTENCIAIS DO SERVIDOR	1.500,00	
3.3.90.14.00	DIÁRIAS - CIVIL	58.354,07	
3.3.90.30.00	MATERIAL DE CONSUMO	544.143,24	
3.3.90.32.00	MATERIAL, BEM OU SERVIÇO PARA DISTRIBUIÇÃO GR	24.551,07	
3.3.90.33.00	PASSAGENS E DESPESAS COM LOCOMOÇÃO	10.000,00	
3.3.90.36.00	OUTROS SERVIÇOS DE TERCEIROS - PESSOA FÍSICA	309.960,11	
3.3.90.39.00	OUTROS SERVIÇOS DE TERCEIROS - PESSOA JURÍDICA	291.438,73	
3.3.90.48.00	OUTROS AUXÍLIOS FINANCEIROS A PESSOAS FÍSICAS	15.000,00	
3.3.90.91.00	SENTENÇAS JUDICIAIS	43.166,25	
3.3.90.92.00	DESPESAS DE EXERCÍCIOS ANTERIORES	18.905,18	
4.4.90.51.00	OBRA E INSTALAÇÕES	192.411,10	
4.4.90.52.00	EQUIPAMENTOS E MATERIAL PERMANENTE	226.442,50	
4.4.90.61.00	AQUISIÇÃO DE IMOVEIS	30.430,00	
4.4.91.51.00	OBRA E INSTALAÇÕES	50.000,00	



PREFEITURA DE ELISEU MARTINS
PRAÇA GOV. ALBERTO SILVA - CNPJ:06554059/0001-08
Orçamento Programa - Exercício de 2019
SEGURIDADE SOCIAL

Anexo 11
Page 2
Lei: 358, Data: 03/12/2018

Codigo	Especificacao	Categoria	Função
TOTAL			5.047.101,31

MARCOS AURELIO GUIMARÃES ARAUJO
PREFEITO MUNICIPAL
496.818.773-49

PETRONILIO ALVES DE SANTANA NETO
CONTADOR CRC 12.135/0-7
007.212.513-66