

Id:0471AFDCF1A5640B

Id:13B5AC08F693651D

 ESTADO DO PIAUÍ  
 PREFEITURA MUNICIPAL DE ELISEU MARTINS  
 Praça Gov. Alberto Silva, 442/Centro  
 CNPJ 06.554.059/0001-08  
 E-mail: pmempj@hotmail.com

LEI 412 DE 01 DE DEZEMBRO DE 2023

**EMENTA: ESTIMA A RECEITA E FIXA AS DESPESAS DA ADMINISTRAÇÃO DIRETA E INDIRETA NO MUNICÍPIO DE ELISEU MARTINS PARA O EXERCÍCIO DE 2024.**

**ALDIMAR DE SOUSA DIAS, Prefeito municipal de Eliseu Martins, Estado do Piauí, no uso de suas atribuições que lhes são conferidas por Lei e em pleno exercício do cargo; FAÇO SABER que o Poder Legislativo aprovou e eu sanciono e promulgo a seguinte Lei:**

**DO ORÇAMENTO DO MUNICÍPIO  
DISPOSIÇÕES PRELIMINARES**

**Art. 1º** - Esta Lei estima a receita e fixa a despesa do Município de Eliseu Martins, para o exercício financeiro de 2024, em R\$ 27.300.000,00 (vinte e sete milhões e trezentos mil reais), nos termos do art. 165, § 5º, da Constituição Federal, da Lei Complementar nº 101/00 e da Lei de Diretrizes Orçamentárias Nº 400/2023 para o exercício de 2024.

I - O Orçamento Fiscal referente ao Poder Executivo e o Poder Legislativo do Município, seus fundos, órgãos e entidades da administração direta e indireta, inclusive fundações mantidas e instituídas pelo poder público no valor de R\$ 18.423.682,50 (dezoito milhões, quatrocentos e vinte e três mil, seiscentos e oitenta e dois reais e cinco centavos).

II - O Orçamento da Seguridade Social, abrangendo todas as entidades e órgãos a ela vinculados, da administração direta e indireta, bem como os fundos e fundações instituídos e mantidos pelo poder público no valor de R\$ 8.876.317,50 (oito milhões, oitocentos e setenta e seis mil, trezentos e dezessete reais e cinquenta centavos).

**Art. 2º** - Integram a Lei do Orçamento segundo o art. 2º § 1º da Lei nº 4.320 de 17 de março de 1.964, os seguintes anexos:

- I. Sumário geral da receita por fontes e da despesa por funções do Governo;
- II. Quadro demonstrativo da Receita e da Despesa segundo as Categorias Econômicas, na forma do Anexo I;

 ESTADO DO PIAUÍ  
 PREFEITURA MUNICIPAL DE ELISEU MARTINS  
 Praça Gov. Alberto Silva, 442/Centro  
 CNPJ 06.554.059/0001-08  
 E-mail: pmempj@hotmail.com

- III. Quadro discriminativo da receita por fontes e respectiva legislação;
- IV. Quadro das dotações por órgãos do Governo e da Administração.

**CAPÍTULO I**
**DOS ORÇAMENTOS FISCAIS E DA SEGURIDADE SOCIAL.**
**SEÇÃO I**
**ESTIMATIVA DA RECEITA**

**Art. 3º** - A Receita total é estimada em R\$ 27.300.000,00 (vinte e um milhões) e serão realizadas mediante a arrecadação de tributos, outras receitas correntes e de capital, na forma da legislação em vigor, discriminada nos quadros anexos com os seguintes desdobramentos:

RECEITAS CORRENTES	R\$	27.762.340,00
Imposto, Taxas, e Contribuição Melhorias	R\$	736.460,00
Contribuições	R\$	928.000,00
Receita Patrimonial	R\$	162.075,00
Receita de Serviços	R\$	244.700,00
Transferências Correntes	R\$	25.650.105,00
Outras Receitas Correntes	R\$	41.000,00
<b>DEDUÇÕES DE RECEITAS</b>	<b>R\$</b>	<b>-2.917.840,00</b>
<b>RECEITAS DE CAPITAL</b>	<b>R\$</b>	<b>958.000,00</b>
Operações de Créditos	R\$	100.000,00
Alienação de Bens	R\$	42.000,00
Transferências de Capital	R\$	763.000,00
Outras Receitas de Capital	R\$	53.000,00
<b>RECEITAS INTRA-ORÇAMENTÁRIAS</b>	<b>R\$</b>	<b>1.497.500,00</b>
<b>TOTAL DA RECEITA</b>	<b>R\$</b>	<b>27.300.000,00</b>

**SEÇÃO II**
**DA FIXAÇÃO DA DESPESA**

**Art. 4º** - O Valor total da fixação da despesa é igual ao da previsão da Receita, cumprindo assim, o Princípio do Equilíbrio Orçamentário, a qual será realizada segundo a apresentação dos anexos integrantes desta Lei, obedecendo à classificação institucional, funcional-programática, distribuídas da seguinte maneira:

**I - DESPESA POR CLASSIFICAÇÃO INSTITUCIONAL**
*(Continua na próxima página)*

Estado do Piauí

PREFEITURA MUNICIPAL

  
**JOSÉ DE FREITAS**
**RETIFICAÇÃO - EXTRATO/ATO ADMINISTRATIVO**

ATO: Dispensa Licitação nº 061/2023 – PMJF/PI

Ref. Autorização Despesa nº 014/2023 (Saúde)

Vinculação: Processo Administrativo nº 0181/2023 – PMJF/PI

Objeto: Exames Holter de 24 horas – 2 ou mais canais e Tratamento perda de retina.

Pacientes: Luiz Gustavo Neri Souza e Antônio Alves da Silva

Clínicas Autorizadas: UDI MEDICINA DIAGNÓSTICA e HOSPITAL DO OLHO

CNPJs nºs 07.892.403/0001-31 e 25.574.245/0001-53, respectivamente.

Requerente: Secretaria Municipal de Saúde – (CNPJ nº 06.554.786/0002-56)

Diretor/Responsável: Luiz Alves dos Reis

Valor: R\$ 230.00 + 336.00 = TTL R\$: 566.00, respectivamente

Natureza: Urgente - Informações: UL/SAF – PMJF/PI (CHALÉ)

Contatos: (86) 97400-6369 – E-mail: [ulsafpmjf2@gmail.com](mailto:ulsafpmjf2@gmail.com)
 Prefeitura Municipal de José de Freitas, Rua Hugo Napoleão, s/n, Bairro Centro  
 José de Freitas - PI

Id:0B620B36C55765ED

Estado do Piauí

PREFEITURA MUNICIPAL

  
**JOSÉ DE FREITAS**

UM NOVO TEMPO

**EXTRATO/ATO ADMINISTRATIVO**

ATO: Ordem de Serviços nº 119/2023 - SMS - 2023

Vinculação: Processo Administrativo nº 0224/2023 – PMJF/PI

Fundamento Legal: Inciso II, Art. 24 – LF nº 8.666/93

Objeto: Serviços manutenção obrigatória

Identificação Veículo: Master - Placa: RSO0J87 - Valor: R\$ 2.598,81

Autorizada: EMPRESA VIA PARIS AUTOMOVEIS LTDA

(CNPJ nº 03.998.690/0001-08)

Interessada: Secretaria Municipal de Saúde (CNPJ nº 06.554.786/0002-56)

Motivo: Necessidade Serviços manutenção p/autorizada

Natureza: Provisória - Informações: UL/SAF – PMJF/PI (Chalé)

E-mail: [ulsafpmjf2@gmail.com](mailto:ulsafpmjf2@gmail.com) - Fone: (86) 97400-6369
 Prefeitura Municipal de José de Freitas, Rua Hugo Napoleão, s/n, Bairro Centro  
 José de Freitas - PI



ESTADO DO PIAUÍ  
PREFEITURA MUNICIPAL DE ELISEU MARTINS  
Praça Gov. Alberto Silva, 442/Centro  
CNPJ 06.554.059/0001-08  
E-mail: pmempi@hotmail.com



ESTADO DO PIAUÍ  
PREFEITURA MUNICIPAL DE ELISEU MARTINS  
Praça Gov. Alberto Silva, 442/Centro  
CNPJ 06.554.059/0001-08  
E-mail: pmempi@hotmail.com



01.01.00 – CÂMARA MUNICIPAL	R\$	1.054.357,50
02.01.00 – GABINETE DO PREFEITO	R\$	536.550,00
02.02.00 – CONTROLADORIA GERAL DO MUNICÍPIO	R\$	70.400,00
02.03.00 – PROCURADORIA GERAL DO MUNICÍPIO	R\$	44.220,00
02.04.00 – SECRETARIA MUNICIPAL DE ADMINISTRAÇÃO E PLANEJAMENTO	R\$	2.632.334,00
02.05.00 – SECRETARIA MUNICIPAL DE FINANÇAS	R\$	1.068.755,00
02.06.00 – SECRETARIA MUN. DE EDUCAÇÃO	R\$	2.494.205,00
02.07.00 – SECRETARIA MUNICIPAL DE SAÚDE	R\$	224.650,00
02.08.00 – SECRETARIA MUN. DE DESENVOLVIMENTO SOCIAL E CIDADANIA	R\$	689.310,00
02.09.00 – SECRETARIA MUN. DE DESV. RURAL	R\$	698.150,00
02.10.00 – SECRETARIA MUNICIPAL DE MEIO AMBIENTE E PESCA	R\$	196.700,00
02.11.00 – SECRETARIA MUN. DE DESENVOLVIMENTO URBANO	R\$	1.204.950,00
02.12.00 – SECRETARIA MUNICIPAL DE OBRAS	R\$	1.635.321,00
02.13.00 – SECRETARIA MUNICIPAL DE CULTURA E INCLUSÃO SOCIAL	R\$	234.050,00
02.14.00 – SECRETARIA MUNICIPAL DE JUVENTUDE, ESPORTE E LAZER	R\$	319.370,00
03.03.00 – FUNDO PREVIDENCIA PRÓPRIA	R\$	2.312.000,00
04.01.00 – SERVIÇO AUTÔNOMO DE ÁGUA E ESGOTO	R\$	214.100,00
05.02.00 FUNDO MUNICIPAL DE SAÚDE	R\$	4.190.125,00
05.03.00 – HOSPITAL MUNICIPAL	R\$	1.086.720,00
06.02.00 – FUNDO MANUT. DESENV. EDUC. BASICA VALOR. PROF. EDUC. - FUNDEB	R\$	5.623.520,00
07.02.00 – FUNDO MUNICIPAL DE ASSISTENCIA SOCIAL	R\$	770.212,50
<b>TOTAL</b>	<b>R\$</b>	<b>27.300.000,00</b>

**II - DESPESA POR FUNÇÃO DE GOVERNO**

01 – LEGISLATIVA	R\$	1.054.357,50
04 – ADMINISTRAÇÃO	R\$	3.740.570,00
08 – ASSISTÊNCIA SOCIAL	R\$	1.465.822,50
09 – PREVIDÊNCIA SOCIAL	R\$	1.909.000,00
10 – SAÚDE	R\$	5.501.495,00
12 – EDUCAÇÃO	R\$	8.117.725,00
13 – CULTURA	R\$	234.050,00
15 – URBANISMO	R\$	2.596.021,00
16 – HABITACAO	R\$	86.000,00



ESTADO DO PIAUÍ  
PREFEITURA MUNICIPAL DE ELISEU MARTINS  
Praça Gov. Alberto Silva, 442/Centro  
CNPJ 06.554.059/0001-08  
E-mail: pmempi@hotmail.com



17 – SANEAMENTO	R\$	465.325,00
18 – GESTAO AMBIENTAL	R\$	146.700,00
20 – AGRICULTURA	R\$	516.450,00
27 – DESPORTO E LAZER	R\$	291.570,00
28 – ENCARGOS ESPECIAIS	R\$	540.080,00
99 – RESERVA DE CONTINGÊNCIA	R\$	634.834,00
<b>TOTAL DA DESPESA</b>	<b>R\$</b>	<b>27.300.000,00</b>

**Art. 5º** - Em conformidade com a Lei de Responsabilidade Fiscal - LRF foi destinado para Reserva de Contingência do poder executivo no valor de R\$ 231.834,00 (duzentos e trinta e um mil e oitocentos e trinta e quatro reais) que corresponde ao percentual de 1,00% da Receita Corrente Líquida as quais serão destinados ao atendimento dos passivos contingentes, intempéries, outros riscos e eventos fiscais imprevistos.

**Art. 6º** - Na hipótese de não utilização da reserva de contingência nos fins previsto no art. 5º, inciso III, alínea "b" da Lei Complementar Federal nº 101, de 04 de maio de 2000, até 31 de agosto de 2024, a dotação correspondente poderá ser anulada para abertura de créditos Adicionais.

**CAPÍTULO II**

**DAS AUTORIZAÇÕES DO PODER EXECUTIVO**

**Art. 7º** - Fica o Poder Executivo na forme do art. 167, incisos V a VIII da Constituição Federal e nos termos dos art. 34 e 42 da Lei 4.320/64, autorizado a abrir Créditos Adicionais Suplementares:

- I. Até o limite de 15% (quinze por cento) do total da despesa fixada nesta Lei, mediante utilização de recursos proveniente de
  - a) Do superávit financeiro apurado no balanço patrimonial do exercício anterior;
  - b) Do excesso de arrecadação;
  - c) Da anulação parcial ou total de dotações orçamentárias ou créditos, autorizada em lei;
  - d) De operações de Créditos autorizados, em forma que juridicamente possibilite ao Poder Executivo realizá-las.
- II. Abrir Créditos Adicionais Suplementares com recursos financeiros proveniente de arrecadados e não previstos na presente Lei, provenientes de convênios, contratos, repasses, transferências ou congêneres, até o limite dos valores arrecadados.

IV – Transpor, remanejar ou transferir recursos de uma categoria de programação para outra ou de um órgão para outro órgão.

V- Realizar operações de crédito por até o limite de 10% do total das receitas correntes.

**Art. 8º** - Fica Excluído do limite fixado no inciso I, do art. 8º desta Lei, os Créditos Adicionais Suplementares até o limite de 20% para:

I – Suprir insuficiência das dotações relativas a pessoal e encargos sociais, precatórios judiciais, despesa de exercício anteriores, juros, encargos e amortização da dívida pública;

II – Atender as despesas financiadas com recursos vinculados a operação de crédito e convênios;

III – Para incorporação de superávit financeiro apurado no balanço patrimonial do exercício anterior nos termos do Art. 43, § 1º, inciso I, da Lei Federal 4.320 de 17 de março de 1964;

IV – Incorporar excesso de arrecadação, nos termos do Art. 43, § 1º, inciso I, da Lei Federal 4.320 de 17 de março de 1964;

**Art. 9º** - Os Créditos Adicionais Suplementares referente ao Orçamento do Poder Legislativo obedecerão a limite e condições semelhante aos estabelecidos no art. 7º para as suplementações do Poder Executivo.

**Art. 10º** - Para efeito da Execução Orçamentária, a discriminação e inclusão dos elementos em cada grupo de despesas das atividades e projetos constantes na presente Lei e de Créditos Adicionais Suplementares, serão efetuadas mediante registro contábil diretamente no sistema informatizado de execução financeiro e do Orçamento.

**CAPÍTULO III**

**DAS DISPOSIÇÕES FINAIS**

**Art. 11º** - O Poder Executivo no interesse da Administração fará cumprir o que determina os objetivos e metas para as despesas de capital e as decorrentes delas elencadas no Plano Plurianual, além de tornar efetivo o que determina a Lei de Diretrizes Orçamentárias para o Exercício Financeiro de 2.024.

**Art. 12º** - O Poder Executivo estabelecerá normas para realização da despesa, inclusive na programação financeira, para o exercício de 2024, na qual fixará as medidas necessárias para manter os dispêndios compatíveis com a arrecadação da Receita, a fim de obter o equilíbrio financeiro no inciso II do art. 167 da Constituição Federal e nos artigos 47 e 48 da Lei 4.320, se 17 de março de 1964.



ESTADO DO PIAUÍ  
PREFEITURA MUNICIPAL DE ELISEU MARTINS  
Praça Gov. Alberto Silva, 442/Centro  
CNPJ 06.554.059/0001-08  
E-mail: pmempi@hotmail.com



**Art. 13º** - Fica o Poder Executivo autorizado a incluir no Plano Plurianual 2022/2025 – PPA, os novos programas e ações (projetos/atividades) e respectivos produtos e metas aprovados nesta Lei.

**Art. 14º** - Esta Lei entrará em vigor na data de sua publicação, produzindo seus efeitos a partir do dia primeiro de janeiro de 2.024, revogados as disposições em contrário.

Municipal de Eliseu Martins, 01 de Dezembro de 2023.

ALDIMAR DE SOUSA  
DIAS:4467910638  
7

Assinado de forma digital por ALDIMAR DE SOUSA  
DIAS:4467910638  
D:2023.12.01 11:21:21-0300

Aldimar de Sousa Dias  
Prefeito Municipal

(Continua na próxima página)



**PREFEITURA DE ELISEU MARTINS**

PRAÇA GOV. ALBERTO SILVA  
06554059/0001-08 Exercício: 2024

**DESPESA ORÇADA POR FUNÇÃO**

ELISEU MARTINS - PI

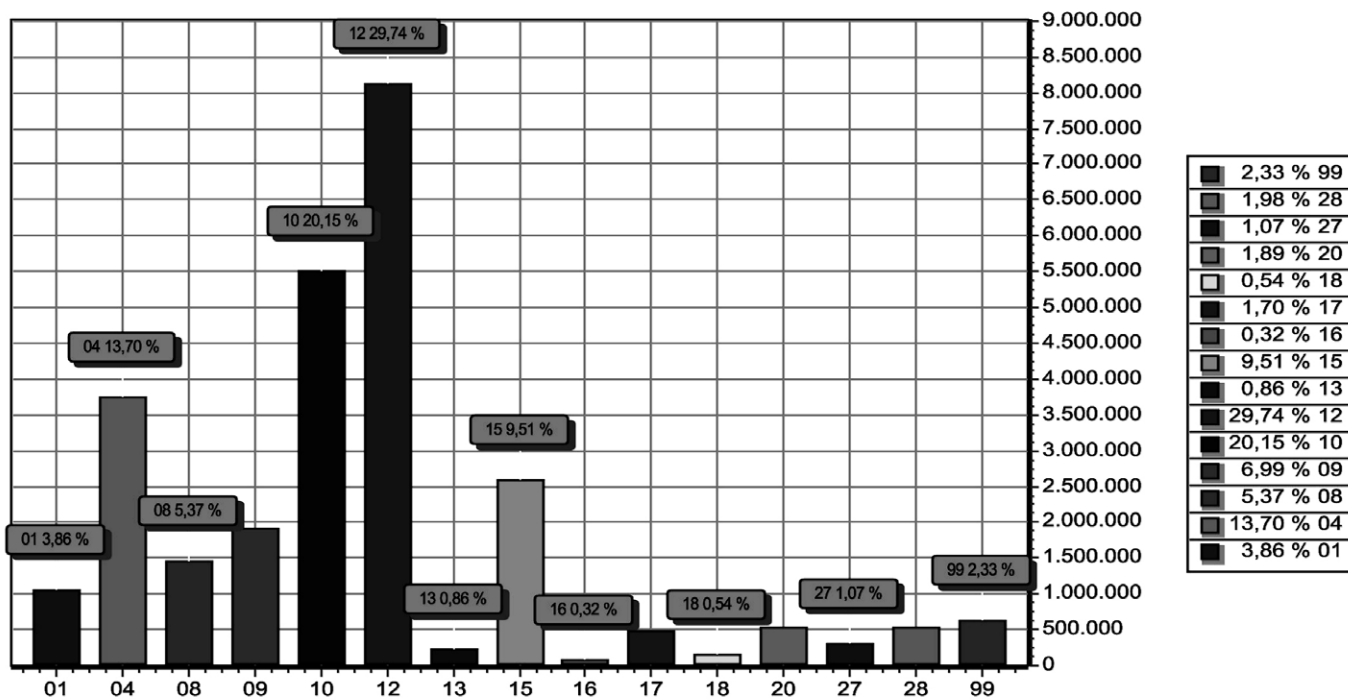

FUNÇÃO	DOTAÇÃO	
01	LEGISLATIVA	1.054.357,50
04	ADMINISTRAÇÃO	3.740.570,00
08	ASSISTÊNCIA SOCIAL	1.465.822,50
09	PREVIDÊNCIA SOCIAL	1.909.000,00
10	SAÚDE	5.501.495,00
12	EDUCAÇÃO	8.117.725,00
13	CULTURA	234.050,00
15	URBANISMO	2.596.021,00
16	HABITAÇÃO	86.000,00
17	SANEAMENTO	465.325,00
18	GESTÃO AMBIENTAL	146.700,00
20	AGRICULTURA	516.450,00
27	DESPORTO E LAZER	291.570,00
28	ENCARGOS ESPECIAIS	540.080,00
99	RESERVA DE CONTINGÊNCIA	634.834,00
<b>TOTAL</b>		<b>27.300.000,00</b>



**PREFEITURA DE ELISEU MARTINS**

PRAÇA GOV. ALBERTO SILVA  
06554059/0001-08 Exercício: 2024

**DESPESA ORÇADA POR FUNÇÃO**

ALDIMAR DE SOUSA  
DIAS:4467910638  
7

Assinado digitalmente por ALDIMAR DE SOUSA  
DIAS:4467910638  
Dados: 2023.12.01 10:55:42 -03'00'

FRANCISCO JULIANO SOARES MONTE:937879793  
87

Assinado de forma digital por FRANCISCO JULIANO SOARES MONTE:93787979387  
Dados: 2023.12.01 10:41:33 -03'00'

ALDIMAR DE SOUSA DIAS  
PREFEITO MUNICIPAL  
446.791.063-87

FRANCISCO JULIANO SOARES MONTE  
CONTADOR CRC-PI: 10.707/O-6  
937.879.793-87

**PREFEITURA DE ELISEU MARTINS**  
PRAÇA GOV. ALBERTO SILVA  
06554059/0001-08 Exercício: 2024  
**DESPESA ORÇADA POR GRUPO**

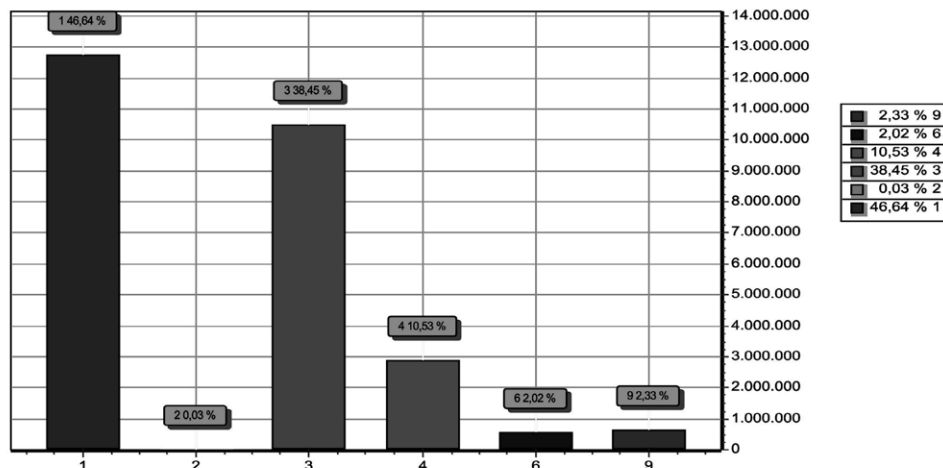

GRUPO	DOTAÇÃO
1	PESSOAL E ENCARGOS SOCIAIS 12.732.433,50
2	JUROS E ENCARGOS DA DÍVIDA 7.705,00
3	OUTRAS DESPESAS CORRENTES 10.497.961,75
4	INVESTIMENTOS 2.875.948,25
6	AMORTIZAÇÃO DA DÍVIDA 551.117,50
9	RESERVA DE CONTINGÊNCIA 634.834,00
<b>TOTAL</b>	<b>27.300.000,00</b>

ALDIMAR DE SOUSA  
DIAS:44679106387  
Assinado de forma digital por ALDIMAR DE SOUSA DIAS:44679106387  
Dados: 2023.12.01 10:53:38 -03'00'

ALDIMAR DE SOUSA DIAS  
PREFEITO MUNICIPAL  
446.791.063-87

FRANCISCO JULIANO SOARES MONTE:93787979387  
Assinado de forma digital por FRANCISCO JULIANO SOARES MONTE:93787979387  
Dados: 2023.12.01 10:52:50 -03'00'

FRANCISCO JULIANO SOARES MONTE  
CONTADOR CRC-PI: 10.707/O-6  
937.879.793-87

**PREFEITURA DE ELISEU MARTINS**  
PRAÇA GOV. ALBERTO SILVA  
06554059/0001-08 Exercício: 2024  
**RECEITA PREVISTA**

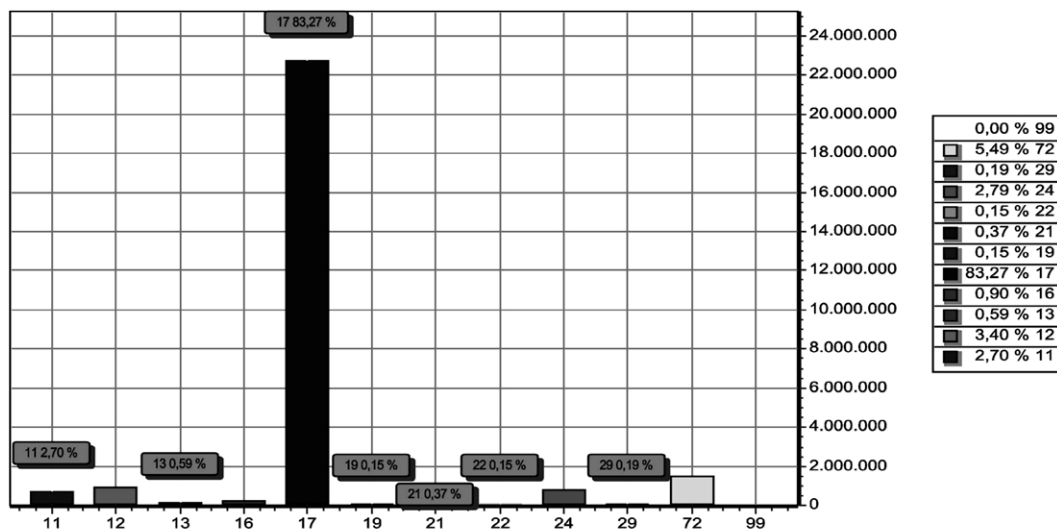

CODIGO	PREVISTO
11	IMPOSTOS, TAXAS E CONTRIBUIÇÕES DE MELHORIA 736.460,00
12	CONTRIBUIÇÕES 928.000,00
13	RECEITA PATRIMONIAL 162.075,00
16	RECEITA DE SERVIÇOS 244.700,00
17	TRANSFERÊNCIAS CORRENTES 22.732.265,00
19	OUTRAS RECEITAS CORRENTES 41.000,00
21	OPERAÇÕES DE CRÉDITO 100.000,00
22	ALIENAÇÃO DE BENS 42.000,00
24	TRANSFERÊNCIAS DE CAPITAL 763.000,00
29	OUTRAS RECEITAS DE CAPITAL 53.000,00
72	CONTRIBUIÇÕES 1.497.500,00
99	RECURSOS ARRECADADOS EM EXERCÍCIOS ANTERIORES
<b>TOTAL</b>	<b>27.300.000,00</b>

**PREFEITURA DE ELISEU MARTINS**

PRAÇA GOV. ALBERTO SILVA

06554059/0001-08

Exercício: 2024

**RECEITA PREVISTA**

ALDIMAR DE SOUSA

 Assinado de forma digital por  
 ALDIMAR DE SOUSA  
 DIAS:44679106387

DIAS:44679106387

 Dados: 2023.12.01 10:54:02  
 -03'00'

 ALDIMAR DE SOUSA DIAS  
 PREFEITO MUNICIPAL  
 446.791.063-87

 FRANCISCO JULIANO SOARES  
 MONTE:93787979387

 Assinado de forma digital por  
 FRANCISCO JULIANO SOARES  
 MONTE:93787979387  
 Dados: 2023.12.01 10:52:33  
 -03'00'

 FRANCISCO JULIANO SOARES MONTE  
 CONTADOR CRC-PI: 10.707/O-6  
 937.879.793-87

**PREFEITURA DE ELISEU MARTINS**

PRAÇA GOV. ALBERTO SILVA - CNPJ:06554059/0001-08

Orçamento Programa - Exercício de 2024

**TABELA EXPLICATIVA - EVOLUÇÃO DA RECEITA**

(Inc.III, Art.22º)

Page 1

Lei: 412, Data: 01/12/2023

Codigo	Discriminação	Receita Arrecadada			Receita Prevista	
		2020	2021	2022	2023	2024
1000.00.0.0	RECEITAS CORRENTES.					
1100.00.0.0	IMPOSTOS, TAXAS E CONTRIBUIÇÕES DE ME	491.656,16	697.800,78	692.640,00	717.692,70	736.460,00
1200.00.0.0	CONTRIBUIÇÕES	692.424,66	671.000,00	757.000,00	810.000,00	928.000,00
1300.00.0.0	RECEITA PATRIMONIAL	26.886,16	211.717,48	59.960,00	57.353,00	162.075,00
1600.00.0.0	RECEITA DE SERVIÇOS		877.200,00	510.250,00	234.712,50	244.700,00
1700.00.0.0	TRANSFERÊNCIAS CORRENTES	16.530.050,60	15.090.363,57	17.823.710,00	23.831.020,55	25.650.105,00
1900.00.0.0	OUTRAS RECEITAS CORRENTES	8.706,25	162.000,00	16.000,00	211.500,00	41.000,00
	Sub Total	17.749.723,83	17.710.081,83	19.859.560,00	25.862.278,75	27.762.340,00
2000.00.0.0	RECEITAS DE CAPITAL					
2100.00.0.0	OPERAÇÕES DE CRÉDITO		20.000,00	99.000,00	103.950,00	100.000,00
2200.00.0.0	ALIENAÇÃO DE BENS		20.000,00	40.000,00	42.000,00	42.000,00
2400.00.0.0	TRANSFERÊNCIAS DE CAPITAL	974.593,40	3.031.970,09	2.135.200,00	1.481.451,95	763.000,00
2900.00.0.0	OUTRAS RECEITAS DE CAPITAL		150.000,00	50.000,00	52.500,00	53.000,00
	Sub Total	974.593,40	3.221.970,09	2.324.200,00	1.679.901,95	958.000,00
7000.00.0.0	RECEITAS CORRENTES.					
7200.00.0.0	CONTRIBUIÇÕES	668.689,67	647.500,00	777.500,00	1.158.500,00	1.497.500,00
	Sub Total	668.689,67	647.500,00	777.500,00	1.158.500,00	1.497.500,00
8000.00.0.0	RECEITAS DE CAPITAL					
	Sub Total	0,00	0,00	0,00	0,00	0,00

**PREFEITURA DE ELISEU MARTINS**

PRAÇA GOV. ALBERTO SILVA - CNPJ:06554059/0001-08

Orçamento Programa - Exercício de 2024

**TABELA EXPLICATIVA - EVOLUÇÃO DA RECEITA**

(Inc.III, Art.22º)

Page 2

Lei: 412, Data: 01/12/2023

Codigo	Discriminação	Receita Arrecadada			Receita Prevista	
		2020	2021	2022	2023	2024
9000.00.0.0	(R) DEDUÇÕES DA RECEITA					
9500.00.0.0	(R) DEDUÇÕES DO FUNDEB	-1.590.181,82	-1.579.551,92	-1.961.260,00	-2.700.680,70	-2.917.840,00
	Sub Total	-1.590.181,82	-1.579.551,92	-1.961.260,00	-2.700.680,70	-2.917.840,00
<b>TOTAL</b>		<b>17.802.825,08</b>	<b>20.000.000,00</b>	<b>21.000.000,00</b>	<b>26.000.000,00</b>	<b>27.300.000,00</b>

 ALDIMAR DE SOUSA  
 DIAS:44679106387  
 7

 Assinado de forma digital por  
 ALDIMAR DE SOUSA  
 DIAS:44679106387  
 Dados: 2023.12.01  
 10:55:55 -03'00'

 ALDIMAR DE SOUSA DIAS  
 PREFEITO MUNICIPAL  
 446.791.063-87

 FRANCISCO JULIANO SOARES  
 MONTE:93787979387  
 9387

 Assinado de forma digital por  
 FRANCISCO JULIANO SOARES  
 MONTE:93787979387  
 Dados: 2023.12.01  
 10:41:02 -03'00'

 FRANCISCO JULIANO SOARES MONTE  
 CONTADOR CRC-PI: 10.707/O-6  
 937.879.793-87



**PREFEITURA DE ELISEU MARTINS**  
PRAÇA GOV. ALBERTO SILVA - CNPJ:06554059/0001-08

Orçamento Programa - Exercício de 2024

**TABELA EXPLICATIVA - EVOLUÇÃO DA DESPESA**  
(Inc. III, Art. 22)

Page 1

Lei: 412, Data: 01/12/2023

Codigo	Discriminação	DESPESA		
		Realizada 2022	Fixada 2023	Prevista 2024
<b>DESPESAS CORRENTES</b>				
3 1	PESSOAL E ENCARGOS SOCIAIS	9.099.780,00	11.639.996,07	12.732.433,50
3 2	JUROS E ENCARGOS DA DÍVIDA	7.000,00	7.350,00	7.705,00
3 3	OUTRAS DESPESAS CORRENTES	6.861.767,00	9.654.049,00	10.497.961,75
	Sub Total	15.968.547,00	21.301.395,07	23.238.100,25
<b>DESPESAS DE CAPITAL</b>				
4 4	INVESTIMENTOS	4.153.400,00	3.551.496,50	2.875.948,25
4 6	AMORTIZAÇÃO DA DÍVIDA	457.000,00	522.608,43	551.117,50
	Sub Total	4.610.400,00	4.074.104,93	3.427.065,75
<b>RESERVA DE CONTINGÊNCIA</b>				
9 9	RESERVA DE CONTINGÊNCIA	421.053,00	624.500,00	634.834,00
	Sub Total	421.053,00	624.500,00	634.834,00
	<b>TOTAL</b>	<b>21.000.000,00</b>	<b>26.000.000,00</b>	<b>27.300.000,00</b>

ALDIMAR DE SOUSA  
DIAS:44679106387  
7

Assinado de forma digital por ALDIMAR DE SOUSA  
DIAS:44679106387  
Dados: 2023.12.01 10:55:04 -03'00'

ALDIMAR DE SOUSA DIAS  
PREFEITO MUNICIPAL  
446.791.063-87

FRANCISCO JULIANO SOARES MONTE:93787979387  
87

Assinado de forma digital por FRANCISCO JULIANO SOARES  
MONTE:93787979387  
Dados: 2023.12.01 10:50:35 -03'00'

FRANCISCO JULIANO SOARES MONTE  
CONTADOR CRC-PI: 10.707/O-6  
937.879.793-87



**PREFEITURA DE ELISEU MARTINS**  
PRAÇA GOV. ALBERTO SILVA - CNPJ:06554059/0001-08

Orçamento Programa - Exercício de 2024

Page 1

**TABELA EXPLICATIVA - DEMONSTRAÇÃO DA DESPESA POR PROGRAMA** Lei: 412, Data: 01/12/2023

Código	Discriminação	Valor
0001	PROCESSO LEGISLATIVO	1.054.357,50
0002	VALORIZAÇÃO DA EDUCAÇÃO	8.117.725,00
0003	GESTÃO E EXPANSÃO DO SISTEMA DE SAUDE	5.501.495,00
0004	GESTÃO ADMINISTRATIVA E PLANEJAMENTO ESTRATEGICO	4.571.336,00
0005	AÇÕES DE INFRA-ESTRUTURA	1.856.300,00
0006	AÇÕES DE INCENTIVO A AGRICULTURA	532.950,00
0007	RECUPERAÇÃO DE AREAS DE PRESERVAÇÃO AMBIENTAL	54.300,00
0008	RESERVA DE CONTINGENCIA	231.834,00
0009	POLITICA FINANCEIRA E FISCAL DO MUNICIPIO	3.224.680,00
0010	ASSISTENCIA SOCIAL BASICA	1.551.822,50
0011	INCLUSÃO DA CULTURA	173.100,00
0012	APOIO AS POLITICAS ESPORTIVAS E DE LAZER	207.750,00
0013	ABASTECIMENTO E DISTRIBUIÇÃO DE ÁGUA	222.350,00
	<b>TOTAL</b>	<b>27.300.000,00</b>

ALDIMAR DE SOUSA  
DIAS:44679106387

Assinado de forma digital por ALDIMAR DE SOUSA  
DIAS:44679106387  
Dados: 2023.12.01 10:54:20 -03'00'

ALDIMAR DE SOUSA DIAS  
PREFEITO MUNICIPAL  
446.791.063-87

FRANCISCO JULIANO SOARES MONTE:93787979387  
87

Assinado de forma digital por FRANCISCO JULIANO SOARES  
MONTE:93787979387  
Dados: 2023.12.01 10:51:46 -03'00'

FRANCISCO JULIANO SOARES MONTE  
CONTADOR CRC-PI: 10.707/O-6  
937.879.793-87



PREFEITURA DE ELISEU MARTINS  
 PRAÇA GOV. ALBERTO SILVA - CNPJ:06554059/0001-08  
 Orçamento Programa - Exercício de 2024

## TABELA EXPLICATIVA - RELAÇÃO DE PROJETOS

Page 1  
 Lei: 412, Data: 01/12/2023

Código	Discriminação	Valor
1000	CONSTRUÇÃO DA SEDE DO FUNDO PREVIDENCIARIO	50.000,00
1001	CONST. REF. A AMPL. DO PREDIO DA CÂMARA	19.073,25
1002	CONSTRUÇÃO E RECUPERAÇÃO DE ESTRADAS VICINAIS	21.500,00
1003	CONST REF EQUIPAR POÇOS, CHAFARIZES E CAIXAS DAGUA	43.500,00
1004	PERFURAÇÃO DE POÇOS	5.500,00
1005	CONST E REP DE AÇÚDES E BARRAGENS	32.550,00
1006	CONSTRUÇÃO E RECUPERAÇÃO DE BUEIROS	5.500,00
1007	AQUISIÇÃO DE TRATOR E IMPLEMENTOS AGRICOLAS	10.500,00
1008	CONST REP E AMPL DAS ESCOLAS MUNICIPAIS	74.000,00
1009	CONST. AMPL. E REFORMA DE UNIDADES ESCOLARES	90.500,00
1010	CONST., REP. E AMPL. DE UNIDADES DE SAUDE	22.500,00
1011	AQUISIÇÃO DE EQUIPAMENTOS P/ SECRETARIA DE OBRAS	63.000,00
1012	CONSTRUÇÃO DE CALÇAMENTO E MEIO-FIO	225.550,00
1013	PROGRAMA DE MELHORIA HABITACIONAL PARA CARENTES	5.500,00
1014	CONST E REF. DE PRAÇAS, JARDINS E OUTROS LOGRADOUROS PÚBLICOS	25.500,00
1015	AQUISIÇÃO DE IMOVEIS	48.050,00
1016	IMPLANT. E AMPL. DA REDE DE ENERGIA ELÉTRICA	22.500,00
1017	ABERTURA DE RUAS E AVENIDAS	22.000,00
1018	AQUISIÇÃO DE EQUIPAMENTOS E MATERIAL PERMANENTE	2.100,00
1019	CONST. RECUP. DE GALERIAS, PASSAGEM MOLHADA E PONTES	17.000,00
1020	CONST. RECUP. DE PRAÇAS, PARQUES E AREAS DE LAZER	21.500,00
1022	SISTEMA DE DIST DE PRODUTOS AGRICOLAS	5.500,00
1023	REST E AMPL O PREDIO DA PREFEITURA MUNICIPAL	47.500,00
1024	CONST. AMPL. PREDIOS E ORÇÁOS DESTIN. AÇÓES DE SAÚDE	55.025,00
1025	AQUIS. DE EQUIP. E MATERIAL PERMANENTE	38.050,00
1026	AQUISIÇÃO DE MATERIAL PERMANETE	2.100,00
1027	AQUISIÇÃO DE VEICULO PARA SECRETARIA DE OBRAS	21.000,00
1028	AQUISIÇÃO DE PATRULHA MECANIZADA	10.500,00
1029	AQUISIÇÃO DE VEICULO PARA GABINETE DO PREFEITO	21.000,00
1030	CONSTRUIR E EQUIPAR ACADEMIA DE SAÚDE	55.000,00
1031	REFORMA E AMPLIAÇÃO DO HOSPITAL MUNICIPAL	23.250,00
1032	AQUISIÇÃO DE UNIDADE MOVEL DE SAUDE	27.500,00
1033	AQUISIÇÃO DE VEICULOS ESCOLARES	10.500,00
1034	AQUISIÇÃO DE MATERIAL PERMANENTE	10.500,00
1035	CONSTRUÇÃO E RESTAURAÇÃO DE CEMITERIOS	21.000,00
1036	AQUIS. DE EQUIP. PERMANENTE PARA SEC ADMINISTRAÇÃO	5.500,00
1037	PAVIMENTAÇÃO ASFALTICA DE RUAS E AVENIDAS	10.500,00
1038	AQUISIÇÃO DE IMOVEIS	10.500,00
1039	AQUISIÇÃO DE EQUIPAMENTOS E MAT. PERMANENTE	5.500,00
1040	CONSTRUÇÃO E INSTAL DE LAVANDERIAS PÚBLICAS	28.000,00
1041	CONSTRUÇÃO DE ATERROS SANITARIOS	28.000,00
1042	PROJETO DE EDUCACÃO, SEGURANCA E SINALIZAÇÃO NO TRANSITO	11.000,00
1043	AQUIS. EQUIPAMENTOS E MAT. PERMANENTE PARA SEC FINANÇAS	5.500,00
1044	AQUIS. EQUIP. PERMANENTE P/ PROGRAMA SALARIO EDUCAÇÃO-QSE	5.250,00
1045	AQUISIÇÃO DE VEÍCULOS PARA O TRANSPORTE ESCOLAR	53.000,00
1046	CONST., REP. E EQUIPAR CENTRO DE TREINAMENTO	34.000,00
1047	AQUISIÇÃO DE IMÓVEL	24.250,00
1048	CONSTRUIR OU REFORMAR A SEDE DA SEC DE EDUCACÃO	31.500,00
1049	CONSTRUÇÃO E RESTAURAÇÃO DE CRECHES URBANAS E RURAIS	42.250,00
1050	AQUISIÇÃO DE EQUIPAMENTOS PARA CRECHES URBANA/RURAL	42.250,00
1051	IMPLANTAÇÃO DE BRINQUEDOTECA NAS ESCOLAS DE EDUCACÃO INFANTIL	8.000,00
1052	IMPLANTAÇÃO E AMPLIAÇÃO DE SISTEMAS DE ABASTECIMENTO D'ÁGUA	42.125,00
1069	AQUISIÇÃO DE VEICULO	22.000,00
1079	AQUISIÇÃO DE EQUIPAMENTOS	5.500,00
1080	AQUISIÇÃO DE IMOVEIS	5.500,00
1081	CONS REFORMAR AMPLIAR E EQUIPAR CASAS DE FARINHA COMUNITAR	33.000,00
1081	AQUISIÇÃO DE VEICULO	35.500,00
1092	AQUISIÇÃO DE EQUIP. PERMANENTE P/ PROGRAMA SOCIAIS	40.000,00
1093	CONSTRUIR, REFORMAR E EQUIPAR O CREAS	79.000,00
1094	AQUIS. EQUIP. E MAT. PERMANENTE PARA ASSISTENCIA	11.025,00
1096	AQUISIÇÃO DE EQUIPAMENTOS PARA O HOSPITAL MUNICIPAL	60.500,00
1097	AQUISIÇÃO DE VEICULO PARA A CÂMARA MUNICIPAL	33.075,00
1098	AQUISIÇÃO DE VEÍCULOS PARA A SECRETARIA DE EDUCACÃO	21.000,00
1099	AQUISIÇÃO DE EQUIP. E MAT. PERMANENTE PARA O ENSINO FUNDAMENTAL	52.050,00
1100	CONST. E REST. DE GALERIAS E CANAIS DE DRENAGENS	17.000,00
1101	URBANIZAÇÃO DE AVENIDAS	11.000,00
1104	CONST. E REST. DE MORADIAS POPULARES DE BAIXA RENDA	52.500,00
1105	PROJETO MINHA CASA, MINHA VIDA	17.000,00



PREFEITURA DE ELISEU MARTINS  
 PRAÇA GOV. ALBERTO SILVA - CNPJ:06554059/0001-08  
 Orçamento Programa - Exercício de 2024

## TABELA EXPLICATIVA - RELAÇÃO DE PROJETOS

Page 2  
 Lei: 412, Data: 01/12/2023

Código	Discriminação	Valor
1106	IMPLANTAÇÃO DE FOSSAS SEPTICAS	17.000,00
1107	MELHORIA SANITARIA DOMICILIAR	39.000,00
1109	AQUISIÇÃO DE IMOVEIS	27.512,50
1110	AQUISIÇÃO DE VEICULOS	33.075,00
1111	AQUISIÇÃO DE UNIDADE MOVEL DE SAÚDE	21.100,00
1112	CRIAÇÃO DO ATI - ACADEMIA DEMANDA DE TERCEIRA IDADE	27.512,50
1113	CONST. E RECUP. DO CENTRO DE CONVIVENCIA DO IDOSO	38.750,00
1114	EQUIPAR UNIDADES ESCOLARES	67.500,00
1115	CONSTRUIR, AMPLIAR, REFORMAR E EQUIPAR CRECHES	66.500,00
1116	CONSTRUIR, AMPLIAR, REFORMAR E EQUIPAR PRÉ-ESCOLAS	177.350,00
1117	CONSTRUIR, AMPLIAR, REFORMAR MERCADOS, FEIRAS E MATADOUROS	31.550,00
1118	AQUISIÇÃO DE EQUIPAMENTOS PARA A SEC DE DESEN RURAL	43.000,00
1119	AQUISIÇÃO DE VEICULO PARA A SEC DE DESENV RURAL	10.500,00
1120	AMPLIAÇÃO DO SISTEMA DE ILUMINAÇÃO PÚBLICA	11.000,00
1121	AQUISIÇÃO DE CAMINHÃO COMPACTADOR DE LIXO	10.500,00
1122	IMPLANTAÇÃO DO PLANO MUNICIPAL DE SANEAMENTO BÁSICO	5.500,00
1123	IMPLANT. DO PLANO MUN. DE GESTÃO INTEGRADA DE RES. SÓLIDOS	5.500,00
1124	CONST. RECUP. AMPLIAÇÃO DE QUADRAS, CAMPO E ESTADIO DE FUTEBOL	45.000,00
1125	CONST AMPL REF DA SEC. MUN. DE DESENV SOCIAL E CIDADANIA	10.500,00
1126	AQUISIÇÃO DE EQUIP. PARA SEC.MUN. DE DESENV. SOCIAL E CIDADANIA	5.500,00
1127	AQUISIÇÃO DE EQUIPAMENTOS PARA O CONSELHO TUTELAR	5.500,00
1128	AQUISIÇÃO DE VEÍCULO PARA A SEC. DE ADMINISTRAÇÃO	22.000,00
Total		2.780.373,25

ALDIMAR DE SOUSA  
 Assinado de forma digital por ALDIMAR DE SOUSA  
 DIAS:4467910638  
 Dados: 2023.12.01 10:55:15 -03'00'

ALDIMAR DE SOUSA DIAS  
 PREFEITO MUNICIPAL  
 446.791.063-87

FRANCISCO JULIANO SOARES MONTE  
 Assinado de forma digital por FRANCISCO JULIANO SOARES MONTE:93787979387  
 Dados: 2023.12.01 10:50:14 -03'00'

FRANCISCO JULIANO SOARES MONTE  
 CONTADOR CRC-PI: 10.707/O-6  
 937.879.793-87



**PREFEITURA DE ELISEU MARTINS**  
PRAÇA GOV. ALBERTO SILVA - CNPJ:06554059/0001-08  
Orçamento Programa - Exercício de 2024

Page 1

TABELA EXPLICATIVA - RELAÇÃO DE ATIVIDADES

Lei: 412, Data: 01/12/2023

Código	Discriminação	Valor
2001	MANUTENÇÃO DA ADMINISTRAÇÃO DA CÂMARA	864.386,25
2002	DESPESAS COM POSTAIS CONVENCIONAIS	2.100,00
2003	MANUTENÇÃO DOS SERVIÇOS CONTÁBEIS	211.675,00
2004	MANUTENÇÃO DO SISTEMA DE ATENDIMENTO MOVEL DE URGENCIA	182.200,00
2005	CONTRIBUIÇÃO A ENTIDADES	35.500,00
2007	ENCARGOS COM AS OBRIGAÇÕES PATRONAIS	119.080,50
2008	MANUTENÇÃO DO GABINETE DO PREFEITO	366.950,00
2009	ENCARGOS COM A JUNTA DE SERV MILITAR	20.300,00
2010	ENCARGOS COM A SEGURANÇA PÚBLICA NO MUNICÍPIO	60.300,00
2011	ENCARGOS COM A ASSESSORIA DE COMUNICAÇÃO	22.000,00
2012	MANUTENÇÃO DA SECRETARIA ADMINISTRATIVA GERAL	1.494.300,00
2013	DESPESAS COM OBRIGAÇÕES PATRONAIS	267.950,00
2014	MANUTENÇÃO DA CONTROLADORIA GERAL DO MUNICÍPIO	68.300,00
2015	INDENIZAÇÕES ADMINISTRATIVAS E SENTENÇAS JUDICIAIS	358.300,00
2018	PROGRAMA DE ATENÇÃO BÁSICA	1.268.275,00
2019	MANUTENÇÃO DA PROCURADORIA GERAL DO MUNICÍPIO	42.120,00
2020	MANUTENÇÃO DA BIBLIOTECA MUNICIPAL	6.300,00
2021	ADMINISTRAÇÃO DO ENSINO FUNDAMENTAL	1.299.900,00
2022	APOIO OU ESTUDANTE CARENTE	5.500,00
2023	MANUTENÇÃO DO PROGRAMA DE ALIMENTAÇÃO ESCOLAR	98.100,00
2024	MANUTENÇÃO E INCENTIVO AO ENSINO SUPERIOR	22.000,00
2025	MANUTENÇÃO DE CRECHES RURAIS/URBANAS	93.250,00
2026	MANUTENÇÃO DA SECRETARIA DE JUVENTUDE, ESPORTE E LAZER	105.320,00
2027	MANUT. CONSER. DE CAMPOS, QUADRAS E ESTÁDIOS	22.000,00
2029	MANUTENÇÃO DO SETOR CULTURAL	38.300,00
2032	MANUTENÇÃO DA SECRETARIA DE OBRAS PÚBLICAS E SERVIÇOS URBANO	910.121,00
2033	MANUTENÇÃO DO DEPTO DE LIMPEZA PÚBLICA	519.400,00
2034	MANUT DA REDE DE DIST DE ENERGIA E DA ILUMINAÇÃO PÚBLICA	293.550,00
2035	MANUT DE ESGOTOS, SARGETAS E MEIO FIO	5.500,00
2036	ARBORIZAÇÃO DA CIDADE	5.250,00
2037	RECUPERAÇÃO E CONSERV DOS CALÇAMENTOS	27.500,00
2038	MANUTENÇÃO DA REDE DE ABAST. D'ÁGUA	8.250,00
2040	MANUTENÇÃO DA SECRETARIA DE SAÚDE	193.900,00
2041	MANUTENÇÃO DO PROGRAMA DE AGENTES COMUNITÁRIOS DE SAÚDE-PACS	396.600,00
2042	RECUP E CONSERV DAS UNIDADES DE SAÚDE	8.250,00
2044	MANUTENÇÃO DO PROGRAMA SAÚDE DA FAMÍLIA-PSF	255.000,00
2045	PROGRAMA FARMÁCIA BÁSICA-AFB	31.750,00
2046	RECUP. E CONSERV. DAS UNIDADES DE SAÚDE	38.500,00
2047	MANUTENÇÃO DO SISTEMA DE SAÚDE DO MUNICÍPIO	1.406.700,00
2048	MANUTENÇÃO DO PROGRAMA DE INCENTIVO À SAÚDE BUCAL-PSB	22.000,00
2050	MANUTENÇÃO DO SERVIÇO SOCIAL	309.000,00
2051	PROTEÇÃO SOCIAL BÁSICA NA INFÂNCIA-PSB INFÂNCIA	8.250,00
2052	BENEFÍCIOS EVENTUAIS EMERGENCIAIS	11.025,00
2053	MANUTENÇÃO DO CENTRO DE REFERÊNCIA EM ASSISTÊNCIA SOCIAL-CRAS	27.375,00
2054	MANUTENÇÃO DO FUNDO MUNICIPAL DE ASSISTÊNCIA SOCIAL	137.500,00
2055	MANUTENÇÃO DA SECRETARIA DE DESENVOLVIMENTO RURAL	292.650,00
2056	MANUT. DO SETOR DE ESTRADAS VICINAIS	58.100,00
2059	ADMINISTRAÇÃO DO ENSINO INFANTIL	119.350,00
2060	MANUTENÇÃO DA EDUCAÇÃO DE JOVENS E ADULTOS-FUNDEB 70	30.250,00
2061	MANUTENÇÃO DO HOSPITAL MUNICIPAL	975.470,00
2062	PROTEÇÃO SOCIAL ESPECIAL À CRIANÇA E ADOLESCENTE - PSE ABUSO E EXP. SEX	6.875,00
2063	AÇÕES DOS SERVIÇOS DE CONVEIÊNCIA E FORTALECIMENTO DE VÍNCULOS	93.500,00
2064	MANUTENÇÃO DAS ATIVIDADES DO PROGRAMA PRIMEIRA INFÂNCIA	96.000,00
2065	PROTEÇÃO SOCIAL BÁSICA AO JOVEM	6.875,00
2066	MANUTENÇÃO DO PROGRAMA IGD - ÍNDICE DE GESTÃO DESCENTRALIZADA DO BOLSA FAMÍLIA	45.600,00
2067	MANUTENÇÃO DA SECRETARIA MUNICIPAL DE FINANÇAS	96.000,00
2068	MANUTENÇÃO DO CONSELHO TUTELAR	148.450,00

ELISEU MARTINS - PI

LOA 2024





PREFEITURA DE ELISEU MARTINS  
 PRAÇA GOV. ALBERTO SILVA - CNPJ:06554059/0001-08

Orçamento Programa - Exercício de 2024

Page 2

TABELA EXPLICATIVA - RELAÇÃO DE ATIVIDADES

Lei: 412, Data: 01/12/2023

Código	Discriminação	Valor
2069	MANUTENÇÃO DA SECRETARIA MUNICIPAL DE MEIO AMBIENTE E PESCA	75.900,00
2070	PROGRAMA DE DISTRIBUIÇÃO DE ALEVINOS	16.500,00
2071	MANUTENÇÃO DA SECRETARIA MUN DE DESENVOL URBANO	77.800,00
2072	REALIZAÇÃO DE ATIVIDADES CULTURAIS NO MUNICIPIO	123.000,00
2073	AÇÕES VOLTADAS A JUVENTUDE	6.300,00
2074	DESPESAS COM PUBLICAÇÕES DE EDITAIS, ANUNCIOS E NOTAS	16.500,00
2075	MANUTENÇÃO DA COMISSÃO PERMANENTE DE LICITAÇÃO	55.600,00
2076	MANUTENÇÃO DOS SERVIÇOS DE TRANSPORTE ESCOLAR	297.555,00
2077	MANUTENÇÃO DO PROGRAMA PDDE	3.700,00
2078	MELHORIAS DE MORADIAS POPULARES DE BAIXA RENDA	16.500,00
2079	MANUTENÇÃO DOS SERVIÇOS DE TRANSMISSÃO DO SINAL DE TV	21.250,00
2080	MANUTENÇÃO DAS DESPESAS COM ENERGIA ELÉTRICA	103.000,00
2081	PROGRAMA DE ERRADICAÇÃO DO ANALFABETISMO	8.250,00
2082	RECUPERAÇÃO DE ÁREAS DE PRESERVAÇÃO AMBIENTAL	16.500,00
2083	CONSERVAÇÃO E MANUTENÇÃO DE UNIDADES ESCOLARES	102.500,00
2087	MANUTENÇÃO DO ENSINO ESPECIAL E EXPCIONAL - FUNDEB 70	20.625,00
2088	MANUTENÇÃO DO ENSINO ESPECIAL E EXPCIONAL-OUTRAS DESPESAS	8.250,00
2089	REALIZAÇÃO DE CONCURSO PUBLICO E/OU SELEÇÃO PUBLICA SIMPLIFI	26.200,00
2090	MANUTENÇÃO DOS SERVIÇOS DE TELECOMUNICAÇÃO	9.700,00
2091	OUTRAS DESPESAS DE CUSTEIO - FUNDEB	346.000,00
2093	MANUTENÇÃO DOS SERVIÇOS DE TRANSPORTE ESCOLAR	264.000,00
2094	TREINAMENTOS E QUALIFICAÇÕES DE PESSOAL	7.000,00
2095	MANUTENÇÃO DAS CASAS DE FARINHA COMUNITARIAS	29.250,00
2096	MANUTENÇÃO DO PLANO DIRETOR	16.500,00
2097	MANUTENÇÃO DA EDUCAÇÃO DE JOVENS E ADULTOS-OUTRAS DESPESAS	11.000,00
2098	MANUTENÇÃO DE MERCADOS, FEIRAS E MATADOUROS	33.000,00
2099	MANUTENÇÃO E INCENTIVO A AGRICULTURA FAMILIAR	22.000,00
2100	CONSTRUÇÃO DE UM PORTAL	11.000,00
2101	MANUTENÇÃO DOS SERVIÇOS DE CORREIÇÃO	16.500,00
2103	MANUTENÇÃO E CONSERVAÇÃO DE PRAÇAS, PARQUES E ÁREAS DE LAZER	44.000,00
2104	COMPENSAÇÃO DE ESPECIFICIDADES REGIONAIS-CER	11.000,00
2105	DINAMIZAÇÃO DO PROGRAMA SAUDE NA ESCOLA-PSE	22.000,00
2106	CAMPANHA EDUCATIVA E PREVENTIVA DE SAUDE PUBLICA	11.000,00
2107	MANUTENÇÃO DOS SERVIÇOS DA VIGILANCIA SANITARIA	48.500,00
2108	PROGRAMA DE VIGILANCIA EPIDEMIOLOGICA E CONTROLE DE DOENÇAS	147.200,00
2109	IMPLEMENTAÇÃO DO PROGRAMA DE COMBATE A DESNUTRIÇÃO	16.500,00
2110	MANUTENÇÃO DE CEMITÉRIOS E SERVIÇOS FUNERÁRIOS	16.950,00
2111	MANUTENÇÃO DO NUCLEO DE ATENÇÃO A FAMILIA-NASF	27.500,00
2113	MANUT. DAS DESPESAS COM CONSUMO DE ÁGUA E ESGOTO	7.600,00
2114	TREINAMENTO E QUALIFICAÇÃO DE PESSOAL DA SAÚDE	4.125,00
2115	MANUTENÇÃO DO PROGRAMA PREVINE BRASIL	22.000,00
2116	MANUTENÇÃO DOS ENCARGOS DO SETOR FINANCEIRO	180.000,00
2120	MANUTENÇÃO DO CENTRO DE TREINAMENTO	8.250,00
2121	FORMAÇÃO CONTINUADA DO PROFESSOR	8.250,00
2122	TREINAMENTO E QUALIFICAÇÃO DE PESSOAL	8.250,00
2123	MANUTENÇÃO DO ENSINO ESPECIAL E EXCEPCIONAL	27.500,00
2124	MANUTENÇÃO DO PROGRAMA PROJovem CAMPO	12.000,00
2125	MANUTENÇÃO DO PROGRAMA PROJovem URBANO	12.000,00
2126	ADMINISTRAÇÃO DO ENSINO DE JOVENS E ADULTOS	12.000,00
2127	MANUTENÇÃO DO DEPARTAMENTO DE ESPORTES	69.750,00
2128	MANUT. DA SEC. MUN. DE DESENV. SOCIAL E CIDADANIA	204.860,00
2129	ADMINISTRAÇÃO DOS SERVIÇOS BANCÁRIOS E FINANCEIROS	35.500,00
2130	PROTEÇÃO SOCIAL BASICA AO IDOSO-PSB IDOSO	6.875,00
2131	PROTEÇÃO SOCIAL ESPECIAL AO DEFICIENTE - PSE P. DEFICIENTE	27.562,50
2133	ACOMPANHAMENTO E REVISÃO DO BPC	6.875,00
2137	PROGRAMA DE ASSISTÊNCIA INTEGRAL A FAMÍLIA - PAIF	60.500,00
2138	MANUTENÇÃO DA EQUIPE DO CRAS VOLANTE	27.000,00
2139	PROTEÇÃO SOCIAL ESPECIAL MÉDIA COMPLEXIDADE - CREAS	4.125,00



PREFEITURA DE ELISEU MARTINS  
 PRAÇA GOV. ALBERTO SILVA - CNPJ:06554059/0001-08

Orçamento Programa - Exercício de 2024

Page 3

TABELA EXPLICATIVA - RELAÇÃO DE ATIVIDADES

Lei: 412, Data: 01/12/2023

Código	Discriminação	Valor
2140	MANUTENÇÃO DO ENSINO INFANTIL - FUNDEB 70	135.000,00
2141	MANUTENÇÃO DO ENSINO INFANTIL - OUTRAS DESPESAS	154.250,00
2142	MANUTENÇÃO DO PRÉ-ESCOLAR - FUNDEB 70	110.000,00
2143	MANUTENÇÃO DO PRÉ-ESCOLAR - OUTRAS DESPESAS	113.375,00
2144	MANUTENÇÃO DO ENSINO FUNDAMENTAL - FUNDEB 70	3.691.920,00
2145	MANUTENÇÃO DO ENSINO FUNDAMENTAL - OUTRAS DESPESAS	211.500,00
2150	MANUTENÇÃO DOS POÇOS, CHAFARIZES E CAIXAS D'AGUA	181.700,00
2151	MANUTENÇÃO DO TERMINAL RODOVIARIO	27.500,00
2152	AÇÕES DE EMERGÊNCIA DE ENFRETEAMENTO AO CORONAVIRUS	22.000,00
2153	MANUTENÇÃO DA SEC MUN DE CULTURA E INCLUSÃO SOCIAL	60.950,00
2250	MANUTENÇÃO DO PROGRAMA BRASIL ALFABETIZADO - BRALF	12.000,00
2251	MANUTENÇÃO DO PROGRAMA SALARIO EDUCAÇÃO - QSE	58.800,00
2253	MANUTENÇÃO DO FUNDO PREVIDENCIA	145.000,00
2254	GESTÃO DOS BENEFICIOS PREVIDENCIARIOS	1.706.000,00
2256	QUALIFICAÇÃO E CAPACITAÇÃO JUNTO AO PRÓ - GESTÃO	8.000,00
2260	MANUTENÇÃO DOS SERVIÇOS ADMINISTRATIVOS DO SAAE	138.225,00
2261	MANUTENÇÃO DO DEPARTAMENTO DE ABASTECIMENTO D'AGUA	39.250,00
Total		23.325.970,25

ALDIMAR DE SOUSA  
 DIAS:44679106387

Assinado de forma digital por  
 ALDIMAR DE SOUSA  
 DIAS:44679106387  
 Dados: 2023.12.01 10:54:32 -03'00'

ALDIMAR DE SOUSA DIAS  
 PREFEITO MUNICIPAL  
 446.791.063-87

FRANCISCO JULIANO SOARES  
 MONTE:93787979387

Assinado de forma digital por  
 FRANCISCO JULIANO SOARES  
 MONTE:93787979387  
 Dados: 2023.12.01 10:51:22 -03'00'

FRANCISCO JULIANO SOARES MONTE  
 CONTADOR CRC-PI: 10.707/O-6  
 937.879.793-87



**PREFEITURA DE ELISEU MARTINS**  
PRAÇA GOV. ALBERTO SILVA - CNPJ:06554059/0001-08

Orçamento Programa - Exercício de 2024

Page 1

**TABELA EXPLICATIVA - RELAÇÃO DE OPERAÇÕES ESPECIAIS**

Lei: 412, Data: 01/12/2023

Código	Discriminação	Valor
2017	CONTROLE DA DIVIDA INTERNA	540.080,00
2058	AMORTIZAÇÃO DA DIVIDA INTERNA	18.742,50
Total		558.822,50

ALDIMAR DE SOUSA  
DIAS:44679106387  
Assinado de forma digital por  
ALDIMAR DE SOUSA  
DIAS:44679106387  
Dados: 2023.12.01 10:54:48 -03'00'

ALDIMAR DE SOUSA DIAS  
PREFEITO MUNICIPAL  
446.791.063-87

FRANCISCO JULIANO SOARES MONTE:93787979387  
Assinado de forma digital por  
FRANCISCO JULIANO SOARES  
MONTE:93787979387  
Dados: 2023.12.01 10:50:56 -03'00'

FRANCISCO JULIANO SOARES MONTE  
CONTADOR CRC-PI: 10.707/O-6  
937.879.793-87



**PREFEITURA DE ELISEU MARTINS**  
PRAÇA GOV. ALBERTO SILVA - CNPJ:06554059/0001-08

Orçamento Programa - Exercício de 2024

**TABELA EXPLICATIVA - LEGISLAÇÃO DA RECEITA**  
(Inc. III, § 1º, Art.2º)

Page 1

Lei: 412, Data: 01/12/2023

Codigo	Discriminação	Fonte	Legislacao
1000.00.0.0.00	RECEITAS CORRENTES.		
1100.00.0.0.00	IMPOSTOS, TAXAS E CONTRIBUIÇÕES DE MELHORIA		
1110.00.0.0.00	IMPOSTOS		
1112.00.0.0.00	IMPOSTOS SOBRE O PATRIMÔNIO		
1112.50.0.0.00	IMPOSTO SOBRE A PROPRIEDADE PREDIAL E TERRITORIAL URBANA		
1112.50.0.1.00	IMPOSTO SOBRE A PROPRIEDADE PREDIAL E TERRITORIAL URBANA - P	500 999	CF, ARTIGO 156, I - CTM - LEI N° 324, 02/12/2013
1112.50.0.2.00	IMPOSTO SOBRE A PROPRIEDADE PREDIAL E TERRITORIAL URBANA - M	500 999	CF, ARTIGO 156, I - CTM - LEI N° 324, 02/12/2013
1112.53.0.0.00	IMPOSTOS SOBRE TRANSMISSÃO "INTER VIVOS" DE BENS IMÓVEIS E D		
1112.53.0.1.00	IMPOSTOS SOBRE TRANSMISSÃO "INTER VIVOS" DE BENS IMÓVEIS E D	500 999	CF, ARTIGO 156, I - CTM - LEI N° 324, 02/12/2013
1113.00.0.0.00	IMPOSTOS SOBRE A RENDA E PROVENTOS DE QUALQUER NATUREZA		
1113.03.0.0.00	IMPOSTO SOBRE A RENDA - RETIDO NA FONTE		
1113.03.1.0.00	IMPOSTO SOBRE A RENDA - RETIDO NA FONTE - TRABALHO		
1113.03.1.1.00	IMPOSTO SOBRE A RENDA - RETIDO NA FONTE - TRABALHO - PRINCIP	500 999	CF, ART 158, I
1113.03.4.0.00	IMPOSTO SOBRE A RENDA - RETIDO NA FONTE - OUTROS RENDIMENTOS		
1113.03.4.1.00	IMPOSTO SOBRE A RENDA - RETIDO NA FONTE - OUTROS RENDIMENTOS	500 999	CF, ART 158, I
1114.00.0.0.00	IMPOSTOS SOBRE A PRODUÇÃO E CIRCULAÇÃO DE MERCADORIAS E SERV		
1114.51.0.0.00	IMPOSTOS SOBRE SERVIÇOS		
1114.51.1.0.00	IMPOSTO SOBRE SERVIÇOS DE QUALQUER NATUREZA - ISSQN		
1114.51.1.1.00	IMPOSTO SOBRE SERVIÇOS DE QUALQUER NATUREZA - ISSQN - PRINCI	500 999	CF, ARTIGO 156, I - CTM - LEI N° 324, 02/12/2013
1120.00.0.0.00	TAXAS		
1121.00.0.0.00	TAXAS PELO EXERCÍCIO DO PODER DE POLÍCIA		
1121.01.0.0.00	TAXAS DE INSPEÇÃO, CONTROLE E FISCALIZAÇÃO		
1121.01.0.1.00	TAXAS DE INSPEÇÃO, CONTROLE E FISCALIZAÇÃO - PRINCIPAL	500 999	CF, ARTIGO 156, I - CTM - LEI N° 324, 02/12/2013
1121.04.0.0.00	TAXA DE CONTROLE E FISCALIZAÇÃO AMBIENTAL		
1121.04.0.1.00	TAXA DE CONTROLE E FISCALIZAÇÃO AMBIENTAL - PRINCIPAL	500 999	CF, ARTIGO 156.
1122.00.0.0.00	TAXAS PELA PRESTAÇÃO DE SERVIÇOS		
1122.01.0.0.00	TAXAS PELA PRESTAÇÃO DE SERVIÇOS EM GERAL		
1122.01.0.1.00	TAXAS PELA PRESTAÇÃO DE SERVIÇOS EM GERAL - PRINCIPAL	500 999	CF, ARTIGO 156, I - CTM - LEI N° 324, 02/12/2013
1130.00.0.0.00	CONTRIBUIÇÃO DE MELHORIA		



PREFEITURA DE ELISEU MARTINS  
 PRAÇA GOV. ALBERTO SILVA - CNPJ:06554059/0001-08

Orçamento Programa - Exercício de 2024

TABELA EXPLICATIVA - LEGISLAÇÃO DA RECEITA  
 (Inc. III, § 1º, Art.2º)

Page 2  
 Lei: 412, Data: 01/12/2023

Codigo	Discriminação	Fonte	Legislacao
1131.00.0.0.00	CONTRIBUIÇÃO DE MELHORIA		
1131.99.0.0.00	OUTRAS CONTRIBUIÇÕES DE MELHORIA		
1131.99.0.1.00	OUTRAS CONTRIBUIÇÕES DE MELHORIA - PRINCIPAL	500 999	CF, ARTIGO 156, I - CTM - LEI N° 324, 02/12/2013
1200.00.0.0.00	CONTRIBUIÇÕES		
1210.00.0.0.00	CONTRIBUIÇÕES SOCIAIS		
1215.00.0.0.00	CONTRIBUIÇÕES PARA REGIMES PRÓPRIOS DE PREVIDÊNCIA E SISTEM		
1215.01.0.0.00	CONTRIBUIÇÃO DO SERVIDOR CIVIL		
1215.01.1.0.00	CONTRIBUIÇÃO DO SERVIDOR CIVIL ATIVO		
1215.01.1.1.00	CONTRIBUIÇÃO DO SERVIDOR CIVIL ATIVO - PRINCIPAL	800 999	LEGISLAÇÃO PROPRIA
1215.01.1.1.01	CONTRIB.SERVIDOR CIVIL ATIVO-PRINCIPAL - CÂMARA	800 999	LEGISLAÇÃO ESPECIFICA
1215.01.1.2.00	CONTRIBUIÇÃO DO SERVIDOR CIVIL ATIVO - MULTAS E JUROS DE MOR	800 999	LEGISLAÇÃO PROPRIA
1215.01.2.0.00	CONTRIBUIÇÃO DO SERVIDOR CIVIL INATIVO		
1215.01.2.1.00	CONTRIBUIÇÃO DO SERVIDOR CIVIL INATIVO - PRINCIPAL	800 999	
1215.01.3.0.00	CONTRIBUIÇÃO DO SERVIDOR CIVIL - PENSIONISTAS		
1215.01.3.1.00	CONTRIBUIÇÃO DO SERVIDOR CIVIL - PENSIONISTAS - PRINCIPAL	800 999	
1240.00.0.0.00	CONTRIBUIÇÃO PARA O CUSTEIO DO SERVIÇO DE ILUMINAÇÃO PÚBLICA		
1241.00.0.0.00	CONTRIBUIÇÃO PARA O CUSTEIO DO SERVIÇO DE ILUMINAÇÃO PÚBLICA		
1241.50.0.0.00	CONTRIBUIÇÃO PARA O CUSTEIO DO SERVIÇO DE ILUMINAÇÃO PÚBLICA	751 999	LEGISLAÇÃO PROPRIA
1300.00.0.0.00	RECEITA PATRIMONIAL		
1310.00.0.0.00	EXPLORAÇÃO DO PATRIMÔNIO IMOBILIÁRIO DO ESTADO		
1311.00.0.0.00	EXPLORAÇÃO DO PATRIMÔNIO IMOBILIÁRIO DO ESTADO		
1311.01.0.0.00	ALUGUÉIS, ARRENDAMENTOS, FOROS, LAUDÉMIOS, TARIFAS DE OCUPAÇ		
1311.01.1.0.00	ALUGUÉIS E ARRENDAMENTOS		
1311.01.1.1.00	ALUGUÉIS E ARRENDAMENTOS - PRINCIPAL	500 999	CF, ARTIGO 156
1311.01.2.0.00	FOROS, LAUDÉMIOS E TARIFAS DE OCUPAÇÃO		
1311.01.2.1.00	FOROS, LAUDÉMIOS E TARIFAS DE OCUPAÇÃO - PRINCIPAL	500 999	CF, ARTIGO 156
1311.99.0.0.00	OUTRAS RECEITAS IMOBILIÁRIAS		
1311.99.0.1.00	OUTRAS RECEITAS IMOBILIÁRIAS - PRINCIPAL	500 999	CF, ARTIGO 156, I - CTM - LEI N° 324, 02/12/2013



PREFEITURA DE ELISEU MARTINS  
 PRAÇA GOV. ALBERTO SILVA - CNPJ:06554059/0001-08

Orçamento Programa - Exercício de 2024

TABELA EXPLICATIVA - LEGISLAÇÃO DA RECEITA  
 (Inc. III, § 1º, Art.2º)

Page 3  
 Lei: 412, Data: 01/12/2023

Codigo	Discriminação	Fonte	Legislacao
1320.00.0.0.00	VALORES MOBILIÁRIOS		
1321.00.0.0.00	JUROS E CORREÇÕES MONETÁRIAS		
1321.01.0.0.00	REMUNERAÇÃO DE DEPÓSITOS BANCÁRIOS		
1321.01.0.1.01	REMUNERAÇÃO DE DEPÓSITOS BANCÁRIOS - RECURSOS PROPRIOS	500 999	LEGISLAÇÃO PRÓPRIA
1321.01.0.1.02	REMUNERAÇÃO DE DEPÓSITOS BANCÁRIOS - SERVIÇOS ADMINISTRATIVO	500 999	RENDAS DO PATRIMÔNIO PÚBLICO
1321.01.0.1.03	REMUNERAÇÃO DE DEPÓSITOS BANCÁRIOS - CONVÊNIO UNIÃO	700 999	LEGISLAÇÃO PRÓPRIA
1321.01.0.1.04	REMUNERAÇÃO DE DEPÓSITOS BANCÁRIOS - CONVÊNIO ESTADO	701 999	RENDAS DO PATRIMÔNIO PÚBLICO
1321.01.0.1.05	REMUNERAÇÃO DE DEPÓSITOS BANCÁRIOS - RECURSOS MINERAIS	708 999	LEGISLAÇÃO PRÓPRIA
1321.01.0.1.06	REMUNERAÇÃO DE DEPÓSITOS BANCÁRIOS - RECURSOS HÍDRICOS	709 999	RENDAS DO PATRIMÔNIO PÚBLICO
1321.01.0.1.07	REMUNERAÇÃO DE DEPÓSITOS BANCÁRIOS - CIDE	750 999	RENDAS DO PATRIMÔNIO PÚBLICO
1321.01.0.1.08	REMUNERAÇÃO DE DEPÓSITOS BANCÁRIOS - COSIP	751 999	RENDAS DO PATRIMÔNIO PÚBLICO
1321.01.0.1.09	REMUNERAÇÃO DE DEPÓSITOS BANCÁRIOS - OPERAÇÕES DE CRÉDITO	754 999	RENDAS DO PATRIMÔNIO PÚBLICO
1321.01.0.1.10	REMUNERAÇÃO DE DEPÓSITOS BANCÁRIOS - OUTROS REC VINC	899 999	RENDAS DO PATRIMÔNIO PÚBLICO
1321.01.0.1.11	REMUNERAÇÃO DE DEPÓSITOS BANCÁRIOS - FUNDEB	540 230	LEGISLAÇÃO PRÓPRIA
1321.01.0.1.11	REMUNERAÇÃO DE DEPÓSITOS BANCÁRIOS - FUNDEB	541 230	
1321.01.0.1.11	REMUNERAÇÃO DE DEPÓSITOS BANCÁRIOS - FUNDEB	543 999	
1321.01.0.1.11	REMUNERAÇÃO DE DEPÓSITOS BANCÁRIOS - FUNDEB	542 230	
1321.01.0.1.12	REMUNERAÇÃO DE DEPÓSITOS BANCÁRIOS - QSE	550 999	LEGISLAÇÃO PRÓPRIA
1321.01.0.1.13	REMUNERAÇÃO DE DEPÓSITOS BANCÁRIOS - PDDE	551 999	LEGISLAÇÃO PRÓPRIA
1321.01.0.1.14	REMUNERAÇÃO DE DEPÓSITOS BANCÁRIOS - PNAE	552 999	LEGISLAÇÃO PRÓPRIA
1321.01.0.1.15	REMUNERAÇÃO DE DEPÓSITOS BANCÁRIOS - PNATE	553 999	LEGISLAÇÃO PRÓPRIA
1321.01.0.1.16	REMUNERAÇÃO DE DEPÓSITOS BANCÁRIOS - FNDE	569 999	LEGISLAÇÃO PRÓPRIA
1321.01.0.1.17	REMUNERAÇÃO DE DEPÓSITOS BANCÁRIOS - EDUCAÇÃO CONV FEDERAL	570 999	
1321.01.0.1.18	REMUNERAÇÃO DE DEPÓSITOS BANCÁRIOS - EDUCAÇÃO CONV ESTADO	571 999	
1321.01.0.1.20	REMUNERAÇÃO DE DEPÓSITOS BANCÁRIOS - SAÚDE REC PRÓPRIOS	500 300	LEGISLAÇÃO PRÓPRIA
1321.01.0.1.21	REMUNERAÇÃO DE DEPÓSITOS BANCÁRIOS - CUSTEIO	600 999	LEGISLAÇÃO PRÓPRIA



**PREFEITURA DE ELISEU MARTINS**  
PRAÇA GOV. ALBERTO SILVA - CNPJ:06554059/0001-08

Orçamento Programa - Exercício de 2024

**TABELA EXPLICATIVA - LEGISLAÇÃO DA RECEITA**

(Inc. III, § 1º, Art.2º)

Page 4

Lei: 412, Data: 01/12/2023

Codigo	Discriminação	Fonte	Legislacao
1321.01.0.1.22	REMUNERAÇÃO DE DEPÓSITOS BANCÁRIOS - INVESTIMENTO	601 999	RENDAS DO PATRIMÔNIO PÚBLICO
1321.01.0.1.25	REMUNERAÇÃO DE DEPÓSITOS BANCÁRIOS - SAÚDE GOV ESTADO	621 999	RENDAS DO PATRIMÔNIO PÚBLICO
1321.01.0.1.27	REMUNERAÇÃO DE DEPÓSITOS BANCÁRIOS - SAÚDE CONVÊNIO ESTADO	632 999	
1321.01.0.1.29	REMUNERAÇÃO DE DEPÓSITOS BANCÁRIOS - UMS GOV ESTADO	659 999	LEGISLAÇÃO PRÓPRIA
1321.01.0.1.30	REMUNERAÇÃO DE DEPÓSITOS BANCÁRIOS - FNAS	660 999	RENDAS DO PATRIMÔNIO PÚBLICO
1321.01.0.1.31	REMUNERAÇÃO DE DEPÓSITOS BANCÁRIOS - FMAS REC PRÓPRIOS	500 999	LEGISLAÇÃO PRÓPRIA
1321.01.0.1.32	REMUNERAÇÃO DE DEPÓSITOS BANCÁRIOS - ASSISTÊNCIA ESTADO	661 999	RENDAS DO PATRIMÔNIO PÚBLICO
1321.01.0.1.33	REMUNERAÇÃO DE DEPÓSITOS BANCÁRIOS - ASSISTÊNCIA CONVÊNIOS	665 999	RENDAS DO PATRIMÔNIO PÚBLICO
1321.01.0.1.34	REMUNERAÇÃO DE DEPÓSITOS BANCÁRIOS - PISO SAL. ENFERMAGEM	605 999	
1321.01.0.1.35	REMUNERAÇÃO DE DEPÓSITOS BANCÁRIOS - TRANSF. ESPECIAL UNIÃO	715 999	LEI COMPLEMENTAR 195/2022 - LEI PAULO GUSTAVO
1321.01.0.1.35	REMUNERAÇÃO DE DEPÓSITOS BANCÁRIOS - TRANSF. ESPECIAL UNIÃO	716 999	LEI COMPLEMENTAR 195/2022 - LEI PAULO GUSTAVO
1321.01.0.1.35	REMUNERAÇÃO DE DEPÓSITOS BANCÁRIOS - TRANSF. ESPECIAL UNIÃO	706 999	
1321.01.0.1.36	REMUNERAÇÃO DE DEPÓSITOS BANCÁRIOS - FEP	720 999	
1321.01.0.1.37	REMUNERAÇÃO DE DEPÓSITOS BANCÁRIOS - CESSÃO ONEROSA	721 999	
1321.01.0.1.38	REMUNERAÇÃO DE DEPÓSITOS BANCÁRIOS - ALIENAÇÃO DE BENS	755 999	
1321.04.0.0.00	REMUNERAÇÃO DOS RECURSOS DO REGIME PRÓPRIO DE PREVIDÊNCIA SO		
1321.04.0.1.00	REMUNERAÇÃO DOS RECURSOS DO REGIME PRÓPRIO DE PREVIDÊNCIA SO	802 999	RENDAS DO PATRIMÔNIO PÚBLICO
1321.04.0.1.00	REMUNERAÇÃO DOS RECURSOS DO REGIME PRÓPRIO DE PREVIDÊNCIA SO	800 999	RENDAS DO PATRIMÔNIO PÚBLICO
1329.00.0.0.00	OUTROS VALORES MOBILIÁRIOS		
1329.99.0.0.00	OUTROS VALORES MOBILIÁRIOS		
1329.99.0.1.00	OUTROS VALORES MOBILIÁRIOS - PRINCIPAL	500 999	LEGISLAÇÃO ESPECÍFICA
1390.00.0.0.00	DEMAIS RECEITAS PATRIMONIAIS		
1399.00.0.0.00	OUTRAS RECEITAS PATRIMONIAIS		
1399.99.0.0.00	OUTRAS RECEITAS PATRIMONIAIS		
1399.99.0.1.00	OUTRAS RECEITAS PATRIMONIAIS - PRINCIPAL	500 999	LEGISLAÇÃO PRÓPRIA
1600.00.0.0.00	RECEITA DE SERVIÇOS		
1610.00.0.0.00	SERVIÇOS ADMINISTRATIVOS E COMERCIAIS GERAIS		
1611.00.0.0.00	SERVIÇOS ADMINISTRATIVOS E COMERCIAIS GERAIS		



**PREFEITURA DE ELISEU MARTINS**  
PRAÇA GOV. ALBERTO SILVA - CNPJ:06554059/0001-08

Orçamento Programa - Exercício de 2024

**TABELA EXPLICATIVA - LEGISLAÇÃO DA RECEITA**

(Inc. III, § 1º, Art.2º)

Page 5

Lei: 412, Data: 01/12/2023

Codigo	Discriminação	Fonte	Legislacao
1611.01.0.0.00	SERVIÇOS ADMINISTRATIVOS E COMERCIAIS GERAIS PRESTADOS POR E		
1611.01.0.1.00	SERVIÇOS ADMINISTRATIVOS E COMERCIAIS GERAIS PRESTADOS POR E	500 999	C.T.M. LEI N° 23 DE 22/12/1998
1611.01.0.2.00	SERVIÇOS ADMINISTRATIVOS E COMERCIAIS GERAIS PRESTADOS POR E	500 999	C.T.M. LEI N° 23 DE 22/12/1998
1611.02.0.0.00	INSCRIÇÃO EM CONCURSOS E PROCESSOS SELETIVOS		
1611.02.0.1.00	INSCRIÇÃO EM CONCURSOS E PROCESSOS SELETIVOS - PRINCIPAL	500 999	C.T.M. LEI N° 23 DE 22/12/1998
1700.00.0.0.00	TRANSFERÊNCIAS CORRENTES		
1710.00.0.0.00	TRANSFERÊNCIAS DA UNIÃO E DE SUAS ENTIDADES		
1711.00.0.0.00	TRANSFERÊNCIAS DECORRENTES DE PARTICIPAÇÃO NA RECEITA DA UNI		
1711.51.0.0.00	COTA-PARTE DO FUNDO DE PARTICIPAÇÃO DOS MUNICÍPIOS - FPM		
1711.51.1.0.00	COTA-PARTE DO FUNDO DE PARTICIPAÇÃO DOS MUNICÍPIOS - COTA ME		
1711.51.1.1.00	COTA-PARTE DO FUNDO DE PARTICIPAÇÃO DOS MUNICÍPIOS - COTA ME	500 999	CF. ART 159, I, B
1711.51.2.0.00	COTA-PARTE DO FUNDO DE PARTICIPAÇÃO DOS MUNICÍPIOS - COTAS E		
1711.51.2.1.00	COTA-PARTE DO FUNDO DE PARTICIPAÇÃO DOS MUNICÍPIOS - COTAS E	500 999	CF. ART 159, I, D
1711.52.0.0.00	COTA-PARTE DO IMPOSTO SOBRE A PROPRIEDADE TERRITORIAL RURAL		
1711.52.0.1.00	COTA-PARTE DO IMPOSTO SOBRE A PROPRIEDADE TERRITORIAL RURAL	500 999	CF. ART 158, II
1712.00.0.0.00	TRANSFERÊNCIAS DAS COMPENSAÇÕES FINANCEIRAS PELA EXPLORAÇÃO		
1712.50.0.0.00	COTA-PARTE DA COMPENSAÇÃO FINANCEIRA PELA EXPLORAÇÃO DE RECU		
1712.50.0.1.00	COTA-PARTE DA COMPENSAÇÃO FINANCEIRA PELA EXPLORAÇÃO DE RECU	709 999	CF. ART 158, II
1712.51.0.0.00	COTA-PARTE DA COMPENSAÇÃO FINANCEIRA PELA EXPLORAÇÃO DE RECU		
1712.51.0.1.00	COTA-PARTE DA COMPENSAÇÃO FINANCEIRA PELA EXPLORAÇÃO DE RECU	708 999	ART. 20, C.F.
1712.52.0.0.00	COTA-PARTE DA COMPENSAÇÃO FINANCEIRA PELA PRODUÇÃO DE PETRÓL		
1712.52.4.0.00	COTA-PARTE DO FUNDO ESPECIAL DO PETRÓLEO - FEP		
1712.52.4.1.00	COTA-PARTE DO FUNDO ESPECIAL DO PETRÓLEO - FEP - PRINCIPAL	720 999	LEGISLAÇÃO FEDERAL - Lei 9.478/1997
1712.53.0.0.00	COTA-PARTE DO BÔNUS DE ASSINATURA DE CONTRATO DE PARTILHA DE		
1712.53.0.1.00	COTA-PARTE DO BÔNUS DE ASSINATURA DE CONTRATO DE PARTILHA DE	721 999	Lei 14.337/2022
1712.99.0.0.00	OUTRAS TRANSFERÊNCIAS DECORRENTES DE COMPENSAÇÃO FINANCEIRA		
1712.99.0.1.00	OUTRAS TRANSFERÊNCIAS DECORRENTES DE COMPENSAÇÃO FINANCEIRA	500 999	LEGISLAÇÃO FEDERAL
1713.00.0.0.00	TRANSFERÊNCIAS DE RECURSOS DO SISTEMA ÚNICO DE SAÚDE - SUS		



PREFEITURA DE ELISEU MARTINS  
 PRAÇA GOV. ALBERTO SILVA - CNPJ:06554059/0001-08

Orçamento Programa - Exercício de 2024

TABELA EXPLICATIVA - LEGISLAÇÃO DA RECEITA  
 (Inc. III, § 1º, Art.2º)

Page 6

Lei: 412, Data: 01/12/2023

Codigo	Discriminação	Fonte	Legislacao
1713.50.0.0.00	TRANSFERÊNCIAS DE RECURSOS DO SISTEMA ÚNICO DE SAÚDE – SUS –		
1713.50.1.0.00	TRANSFERÊNCIAS DE RECURSOS DO BLOCO DE MANUTENÇÃO DAS AÇÕES		
1713.50.1.1.01	TRANSFERÊNCIAS DO SUS - ATENÇÃO BÁSICA	600 999	PORTARIA N° 828, DE 17 DE ABRIL DE 2020.
1713.50.1.1.02	TRANSFERÊNCIAS DO SUS - CORONAVIRUS (COVID-19)	602 999	PORTARIA N° 828, DE 17 DE ABRIL DE 2020.
1713.50.1.1.03	TRANSFERÊNCIAS DO SUS - AGENTES COMUNITÁRIOS DE SAÚDE PACS	604 999	Lei N° 1141/2022, de 25 de julho de 2022.
1713.50.1.1.04	TRANSFERÊNCIAS DO SUS - INCREMENTO TEMPORÁRIO	600 999	PORTARIAS ESPECÍFICAS DO MINISTÉRIO DA SAÚDE
1713.50.3.0.00	TRANSFERÊNCIAS DE RECURSOS DO BLOCO DE MANUTENÇÃO DAS AÇÕES		
1713.50.3.1.01	TRANSFERÊNCIAS DO SUS - VIGILÂNCIA EM SAÚDE	600 999	PORTARIA N° 828, DE 17 DE ABRIL DE 2020.
1713.50.3.1.02	TRANSFERÊNCIAS DO SUS - AGENTES DE ENDEMIAS	600 999	PORTARIAS ESPECÍFICAS DO MINISTÉRIO DA SAÚDE
1713.50.4.0.00	TRANSFERÊNCIAS DE RECURSOS DO BLOCO DE MANUTENÇÃO DAS AÇÕES		
1713.50.4.1.01	TRANSFERÊNCIAS DO SUS - ASSISTÊNCIA FARMACÊUTICA	600 999	PORTARIA N° 828, DE 17 DE ABRIL DE 2020.
1713.50.5.0.00	TRANSFERÊNCIAS DE RECURSOS DO BLOCO DE MANUTENÇÃO DAS AÇÕES		
1713.50.5.1.01	TRANSFERÊNCIAS DO SUS - ATENÇÃO DE MÉDIA E ALTA COMPLEXIDADE	600 999	PORTARIA N° 828, DE 17 DE ABRIL DE 2020.
1713.50.5.1.02	TRANSFERÊNCIAS DO SUS - PISO SAL. ENFERMAGEM	605 999	LEI N° 14.581, DE 11 DE MAIO DE 2023
1713.50.9.0.00	TRANSFERÊNCIAS DE RECURSOS DO BLOCO DE MANUTENÇÃO DAS AÇÕES		
1713.50.9.1.01	TRANSFERÊNCIAS DO SUS - OUTROS PROGRAMAS	600 999	PORTARIA N° 828, DE 17 DE ABRIL DE 2020.
1713.51.0.0.00	TRANSFERÊNCIAS DE RECURSOS DO SISTEMA ÚNICO DE SAÚDE – SUS -		
1713.51.1.0.00	TRANSFERÊNCIAS DE RECURSOS DO BLOCO DE ESTRUTURAÇÃO DA REDE		
1713.51.1.1.01	TRANSFERÊNCIAS DO SUS - ESTRUTURAÇÃO	601 999	PORTARIA N° 828, DE 17 DE ABRIL DE 2020.
1714.00.0.0.00	TRANSFERÊNCIAS DE RECURSOS DO FUNDO NACIONAL DO DESENVOLVIME		
1714.50.0.0.00	TRANSFERÊNCIAS DO SALÁRIO-EDUCAÇÃO		
1714.50.0.1.00	TRANSFERÊNCIAS DO SALÁRIO-EDUCAÇÃO - PRINCIPAL	550 999	LEI N° 10.832/2003
1714.51.0.0.00	TRANSFERÊNCIAS DIRETAS DO FNDE REFERENTES AO PROGRAMA DINHEI		
1714.51.0.1.00	TRANSFERÊNCIAS DIRETAS DO FNDE REFERENTES AO PROGRAMA DINHEI	551 999	LEI N° 11.947/2009
1714.52.0.0.00	TRANSFERÊNCIAS REFERENTES AO PROGRAMA NACIONAL DE ALIMENTAÇÃO		
1714.52.0.1.00	TRANSFERÊNCIAS REFERENTES AO PROGRAMA NACIONAL DE ALIMENTAÇÃO	552 999	LEI N° 11.947/2009
1714.53.0.0.00	TRANSFERÊNCIAS REFERENTES AO PROGRAMA NACIONAL DE APOIO AO T		



PREFEITURA DE ELISEU MARTINS  
 PRAÇA GOV. ALBERTO SILVA - CNPJ:06554059/0001-08

Orçamento Programa - Exercício de 2024

TABELA EXPLICATIVA - LEGISLAÇÃO DA RECEITA  
 (Inc. III, § 1º, Art.2º)

Page 7

Lei: 412, Data: 01/12/2023

Codigo	Discriminação	Fonte	Legislacao
1714.53.0.1.00	TRANSFERÊNCIAS REFERENTES AO PROGRAMA NACIONAL DE APOIO AO T	553 999	LEI N° 10.880/2004
1714.54.0.0.00	TRANSFERÊNCIAS REFERENTES AO PROGRAMA NACIONAL DE INCLUSÃO D		
1714.54.1.0.00	TRANSFERÊNCIAS REFERENTES AO PROGRAMA NACIONAL DE INCLUSÃO		
1714.54.1.1.00	TRANSFERÊNCIAS REFERENTES AO PROGRAMA NACIONAL DE INCLUSÃO	569 999	LEGISLAÇÃO FNDE
1714.54.2.0.00	TRANSFERÊNCIAS REFERENTES AO PROGRAMA NACIONAL DE INCLUSÃO D		
1714.54.2.1.00	TRANSFERÊNCIAS REFERENTES AO PROGRAMA NACIONAL DE INCLUSÃO D	569 999	LEGISLAÇÃO FNDE
1714.55.0.0.00	TRANSFERÊNCIAS REFERENTES AO PROGRAMA BRASIL ALFABETIZADO -		
1714.55.0.1.00	TRANSFERÊNCIAS REFERENTES AO PROGRAMA BRASIL ALFABETIZADO -	569 999	LEGISLAÇÃO FNDE
1714.56.0.0.00	TRANSFERÊNCIAS REFERENTES AO PROGRAMA DE APOIO AOS SISTEMAS		
1714.56.0.1.00	TRANSFERÊNCIAS REFERENTES AO PROGRAMA DE APOIO AOS SISTEMAS	569 999	LEGISLAÇÃO FNDE
1714.99.0.0.00	OUTRAS TRANSFERÊNCIAS DIRETAS DO FUNDO NACIONAL DO DESENVOLV		
1714.99.0.1.00	OUTRAS TRANSFERÊNCIAS DIRETAS DO FUNDO NACIONAL DO DESENVOLV	569 999	RESOLUÇÃO FNDE
1715.00.0.0.00	TRANSFERÊNCIAS DE RECURSOS DE COMPLEMENTAÇÃO DA UNIÃO AO FUN		
1715.50.0.0.00	TRANSFERÊNCIAS DE RECURSOS DE COMPLEMENTAÇÃO DA UNIÃO AO FUN		
1715.50.0.1.00	TRANSFERÊNCIAS DE RECURSOS DE COMPLEMENTAÇÃO DA UNIÃO AO FUN	542 230	LEI N° 14.113 DE 25/12/2020
1715.51.0.0.00	TRANSFERÊNCIAS DE RECURSOS DE COMPLEMENTAÇÃO DA UNIÃO AO FUN		
1715.51.0.1.00	TRANSFERÊNCIAS DE RECURSOS DE COMPLEMENTAÇÃO DA UNIÃO AO FUN	541 230	LEI N° 14.113 DE 25/12/2020
1715.52.0.0.00	TRANSFERÊNCIAS DE RECURSOS DE COMPLEMENTAÇÃO DA UNIÃO AO FUN		
1715.52.0.1.00	TRANSFERÊNCIAS DE RECURSOS DE COMPLEMENTAÇÃO DA UNIÃO AO FUN	543 999	LEI N° 14.113, DE 25 DE DEZEMBRO DE 2020.
1716.00.0.0.00	TRANSFERÊNCIAS DE RECURSOS DO FUNDO NACIONAL DE ASSISTÊNCIA		
1716.50.0.0.00	TRANSFERÊNCIAS DE RECURSOS DO FUNDO NACIONAL DE ASSISTÊNCIA		
1716.50.0.1.01	TRANSFERÊNCIAS DE RECURSOS DO FNAS - CRIANÇA FELIZ	660 999	DECRETO N° 8.869 DE 05/10/2016.
1716.50.0.1.02	TRANSFERÊNCIAS DE RECURSOS DO FNAS - SCFV	660 999	PORTARIA N° 442/2005
1716.50.0.1.03	TRANSFERÊNCIAS DE RECURSOS DO FNAS - PBV-III	660 999	PORTARIA N° 442/2005
1716.50.0.1.04	TRANSFERÊNCIAS DE RECURSOS DO FNAS - PBF	660 999	PORTARIA N° 442/2005
1716.50.0.1.05	TRANSFERÊNCIAS DE RECURSOS DO FNAS - IGDBF	660 999	LEI N° 12.058/2009
1716.50.0.1.07	TRANSFERÊNCIAS DE RECURSOS DO FNAS - OUTROS PROGRAMAS	660 999	RESOLUÇÃO FNAS



**PREFEITURA DE ELISEU MARTINS**  
PRAÇA GOV. ALBERTO SILVA - CNPJ:06554059/0001-08

Orçamento Programa - Exercício de 2024

**TABELA EXPLICATIVA - LEGISLAÇÃO DA RECEITA**  
(Inc. III, § 1º, Art.2º)

Page 8  
Lei: 412, Data: 01/12/2023

Código	Discriminação	Fonte	Legislacao
1717.00.0.0.00	TRANSFERÊNCIAS DE CONVÊNIO DA UNIÃO E DE SUAS ENTIDADES		
1717.51.0.0.00	TRANSFERÊNCIAS DE CONVÊNIO DA UNIÃO DESTINADAS A PROGRAMAS		
1717.51.0.1.00	TRANSFERÊNCIAS DE CONVÊNIO DA UNIÃO DESTINADAS A PROGRAMAS	570 999	DECRETO FEDERAL Nº 8.943/2016, DE 27/12/2016.
1717.52.0.0.00	TRANSFERÊNCIAS DE CONVÊNIO DA UNIÃO DESTINADAS A PROGRAMAS		
1717.52.0.1.00	TRANSFERÊNCIAS DE CONVÊNIO DA UNIÃO DESTINADAS A PROGRAMAS	665 999	DECRETO FEDERAL Nº 8.943/2016, DE 27/12/2016.
1717.99.0.0.00	OUTRAS TRANSFERÊNCIAS DE CONVÊNIO DA UNIÃO E DE SUAS ENTIDA		
1717.99.0.1.00	OUTRAS TRANSFERÊNCIAS DE CONVÊNIO DA UNIÃO E DE SUAS ENTIDA	700 999	DECRETO FEDERAL Nº 8.943/2016, DE 27/12/2016.
1719.00.0.0.00	OUTRAS TRANSFERÊNCIAS DE RECURSOS DA UNIÃO E DE SUAS ENTIDAD		
1719.57.0.0.00	TRANSFERÊNCIA ESPECIAL DA UNIÃO		
1719.57.0.1.00	TRANSFERÊNCIA ESPECIAL DA UNIÃO - PRINCIPAL	706 999	RESOLUÇÃO FEDERAL
1719.57.0.1.00	TRANSFERÊNCIA ESPECIAL DA UNIÃO - PRINCIPAL	715 999	LEI COMPLEMENTAR 195/2022 - LEI PAULO GUSTAVO
1719.57.0.1.00	TRANSFERÊNCIA ESPECIAL DA UNIÃO - PRINCIPAL	716 999	LEI COMPLEMENTAR 195/2022 - LEI PAULO GUSTAVO
1719.58.0.0.00	TRANSFERÊNCIA OBRIGATORIA DECORRENTE DA LEI COMPLEMENTAR Nº		
1719.58.0.1.00	TRANSFERÊNCIA OBRIGATORIA DECORRENTE DA LEI COMPLEMENTAR Nº	500 999	LEI COMPLEMENTAR Nº 87/1996
1719.99.0.0.00	OUTRAS TRANSFERÊNCIAS DE RECURSOS DA UNIÃO E DE SUAS ENTIDAD		
1719.99.0.1.00	OUTRAS TRANSFERÊNCIAS DE RECURSOS DA UNIÃO E DE SUAS ENTIDAD	500 999	RESOLUÇÃO FEDERAL
1719.99.0.1.00	OUTRAS TRANSFERÊNCIAS DE RECURSOS DA UNIÃO E DE SUAS ENTIDAD	899 999	LEGISLAÇÃO ESPECÍFICA
1720.00.0.0.00	TRANSFERÊNCIAS DOS ESTADOS E DO DISTRITO FEDERAL E DE SUAS E		
1721.00.0.0.00	PARTICIPAÇÃO NA RECEITA DOS ESTADOS E DISTRITO FEDERAL		
1721.50.0.0.00	COTA-PARTE DO ICMS		
1721.50.0.1.00	COTA-PARTE DO ICMS - PRINCIPAL	500 999	CF. ART. 158, IV LEGISLAÇÃO ESTADUAL
1721.51.0.0.00	COTA-PARTE DO IPVA		
1721.51.0.1.00	COTA-PARTE DO IPVA - PRINCIPAL	500 999	CF. ART. 158, III LEGISLAÇÃO ESTADUAL
1721.52.0.0.00	COTA-PARTE DO IPI - MUNICÍPIOS		
1721.52.0.1.00	COTA-PARTE DO IPI - MUNICÍPIOS - PRINCIPAL	500 999	CF. ART. 159, I § 3º
1721.53.0.0.00	COTA-PARTE DA CONTRIBUIÇÃO DE INTERVENÇÃO NO DOMÍNIO ECONÔMI		
1721.53.0.1.00	COTA-PARTE DA CONTRIBUIÇÃO DE INTERVENÇÃO NO DOMÍNIO ECONÔMI	750 999	LEI Nº 10.336/01 E 10.636/02 E 10.866/04



**PREFEITURA DE ELISEU MARTINS**  
PRAÇA GOV. ALBERTO SILVA - CNPJ:06554059/0001-08

Orçamento Programa - Exercício de 2024

**TABELA EXPLICATIVA - LEGISLAÇÃO DA RECEITA**  
(Inc. III, § 1º, Art.2º)

Page 9  
Lei: 412, Data: 01/12/2023

Código	Discriminação	Fonte	Legislacao
1721.98.0.0.00	TRANSFERÊNCIAS DECORRENTES DE PARTICIPAÇÃO EM OUTRAS RECEITA		
1721.98.0.1.00	TRANSFERÊNCIAS DECORRENTES DE PARTICIPAÇÃO EM OUTRAS RECEITA	500 999	LEGISLAÇÃO ESPECÍFICA
1723.00.0.0.00	TRANSFERÊNCIAS DE RECURSOS DO SISTEMA ÚNICO DE SAÚDE - SUS		
1723.50.0.0.00	TRANSFERÊNCIAS DE RECURSOS DO SISTEMA ÚNICO DE SAÚDE - SUS		
1723.50.0.1.00	TRANSFERÊNCIAS DE RECURSOS DO SISTEMA ÚNICO DE SAÚDE - SUS -	659 999	LEGISLAÇÃO ESTADUAL
1723.50.0.1.00	TRANSFERÊNCIAS DE RECURSOS DO SISTEMA ÚNICO DE SAÚDE - SUS -	621 999	DECRETO ESTADUAL Nº 15.163 DE 25/04/2013
1724.00.0.0.00	TRANSFERÊNCIAS DE CONVÊNIO DOS ESTADOS E DF E DE SUAS ENTID		
1724.51.0.0.00	TRANSFERÊNCIAS DE CONVÊNIO DOS ESTADOS DESTINADAS A PROGRAM		
1724.51.0.1.00	TRANSFERÊNCIAS DE CONVÊNIO DOS ESTADOS DESTINADAS A PROGRAM	571 999	DECRETOS ESTADUAIS Nº 12.440/06 DE 01/12/2006 E Nº 13.860/09 DE 22/09/2009.
1724.99.0.0.00	OUTRAS TRANSFERÊNCIAS DE CONVÊNIO DOS ESTADOS E DF E DE SUA		
1724.99.0.1.00	OUTRAS TRANSFERÊNCIAS DE CONVÊNIO DOS ESTADOS E DF E DE SUA	701 999	DECRETOS ESTADUAIS Nº 12.440/06 DE 01/12/2006 E DECRETOS ESTADUAIS Nº 12.440/06 DE 01/12/2006 E Nº 13.860/09 DE 22/09/2009.
1729.00.0.0.00	OUTRAS TRANSFERÊNCIAS DOS ESTADOS E DISTRITO FEDERAL		
1729.51.0.0.00	TRANSFERÊNCIAS DE ESTADOS DESTINADAS À ASSISTÊNCIA SOCIAL		
1729.51.0.1.00	TRANSFERÊNCIAS DE ESTADOS DESTINADAS À ASSISTÊNCIA SOCIAL -	661 999	DECRETO ESTADUAL Nº 17.528, DE 07.12.2017 E LEGISLAÇÕES ESPECÍFICAS
1729.52.0.0.00	TRANSFERÊNCIAS DE RECURSOS DESTINADOS A PROGRAMAS DE EDUCAÇÃ		
1729.52.0.1.00	TRANSFERÊNCIAS DE RECURSOS DESTINADOS A PROGRAMAS DE EDUCAÇÃ	576 999	LEGISLAÇÃO ESTADUAL
1729.99.0.0.00	OUTRAS TRANSFERÊNCIAS DOS ESTADOS E DF		
1729.99.0.1.00	OUTRAS TRANSFERÊNCIAS DOS ESTADOS E DF - PRINCIPAL	500 999	LEGISLAÇÃO ESTADUAL
1729.99.0.1.00	OUTRAS TRANSFERÊNCIAS DOS ESTADOS E DF - PRINCIPAL	710 999	LEGISLAÇÃO ESTADUAL.
1750.00.0.0.00	TRANSFERÊNCIAS DE OUTRAS INSTITUIÇÕES PÚBLICAS		
1751.00.0.0.00	TRANSFERÊNCIAS DE RECURSOS DO FUNDO DE MANUTENÇÃO E DESENVOL		
1751.50.0.0.00	TRANSFERÊNCIAS DE RECURSOS DO FUNDO DE MANUTENÇÃO E DESENVOL		
1751.50.0.1.00	TRANSFERÊNCIAS DE RECURSOS DO FUNDO DE MANUTENÇÃO E DESENVOL	540 230	LEI Nº 14.113 DE 25/12/2020
1900.00.0.0.00	OUTRAS RECEITAS CORRENTES		
1920.00.0.0.00	INDENIZAÇÕES, RESTITUIÇÕES E RESSARCIMENTOS		



PREFEITURA DE ELISEU MARTINS  
 PRAÇA GOV. ALBERTO SILVA - CNPJ:06554059/0001-08

Orçamento Programa - Exercício de 2024

TABELA EXPLICATIVA - LEGISLAÇÃO DA RECEITA  
 (Inc. III, § 1º, Art.2º)

Page 10  
 Lei: 412, Data: 01/12/2023

Codigo	Discriminação	Fonte	Legislacao
1921.00.0.0.00	INDENIZAÇÕES		
1921.99.0.0.00	OUTRAS INDENIZAÇÕES		
1921.99.0.1.00	OUTRAS INDENIZAÇÕES - PRINCIPAL	500 999	LEGISLAÇÃO ESPECÍFICA
1922.00.0.0.00	RESTITUIÇÕES		
1922.99.0.0.00	OUTRAS RESTITUIÇÕES		
1922.99.0.1.00	OUTRAS RESTITUIÇÕES - PRINCIPAL	500 999	LEGISLAÇÃO ESPECÍFICA
1990.00.0.0.00	DEMAIS RECEITAS CORRENTES		
1999.00.0.0.00	OUTRAS RECEITAS CORRENTES		
1999.03.0.0.00	COMPENSAÇÕES FINANCEIRAS ENTRE OS REGIMES DE PREVIDÊNCIA		
1999.03.0.1.00	COMPENSAÇÕES FINANCEIRAS ENTRE OS REGIMES DE PREVIDÊNCIA - P	800 999	LEGISLAÇÃO ESPECÍFICA
2000.00.0.0.00	RECEITAS DE CAPITAL		
2100.00.0.0.00	OPERAÇÕES DE CRÉDITO		
2110.00.0.0.00	OPERAÇÕES DE CRÉDITO - MERCADO INTERNO		
2119.00.0.0.00	OUTRAS OPERAÇÕES DE CRÉDITO - MERCADO INTERNO		
2119.99.0.0.00	OUTRAS OPERAÇÕES DE CRÉDITO - MERCADO INTERNO		
2119.99.0.1.00	OUTRAS OPERAÇÕES DE CRÉDITO - MERCADO INTERNO - PRINCIPAL	754 999	LEGISLAÇÃO ESPECÍFICA
2120.00.0.0.00	OPERAÇÕES DE CRÉDITO - MERCADO EXTERNO		
2129.00.0.0.00	OUTRAS OPERAÇÕES DE CRÉDITO - MERCADO EXTERNO		
2129.99.0.0.00	OUTRAS OPERAÇÕES DE CRÉDITO - MERCADO EXTERNO		
2129.99.0.1.00	OUTRAS OPERAÇÕES DE CRÉDITO - MERCADO EXTERNO - PRINCIPAL	754 999	LEGISLAÇÃO ESPECÍFICA
2200.00.0.0.00	ALIENAÇÃO DE BENS		
2210.00.0.0.00	ALIENAÇÃO DE BENS MÓVEIS		
2213.00.0.0.00	ALIENAÇÃO DE BENS MÓVEIS E SEMOVENTES		
2213.01.0.0.00	ALIENAÇÃO DE BENS MÓVEIS E SEMOVENTES		
2213.01.0.1.00	ALIENAÇÃO DE BENS MÓVEIS E SEMOVENTES - PRINCIPAL	755 999	LEGISLAÇÃO ESPECÍFICA
2220.00.0.0.00	ALIENAÇÃO DE BENS IMÓVEIS		
2221.00.0.0.00	ALIENAÇÃO DE BENS IMÓVEIS		
2221.01.0.0.00	ALIENAÇÃO DE BENS IMÓVEIS		
2221.01.0.1.00	ALIENAÇÃO DE BENS IMÓVEIS - PRINCIPAL	755 999	LEGISLAÇÃO ESPECÍFICA
2400.00.0.0.00	TRANSFERÊNCIAS DE CAPITAL		



PREFEITURA DE ELISEU MARTINS  
 PRAÇA GOV. ALBERTO SILVA - CNPJ:06554059/0001-08

Orçamento Programa - Exercício de 2024

TABELA EXPLICATIVA - LEGISLAÇÃO DA RECEITA  
 (Inc. III, § 1º, Art.2º)

Page 11  
 Lei: 412, Data: 01/12/2023

Codigo	Discriminação	Fonte	Legislacao
2410.00.0.0.00	TRANSFERÊNCIAS DA UNIÃO E DE SUAS ENTIDADES		
2411.00.0.0.00	TRANSFERÊNCIAS DE RECURSOS DO SISTEMA ÚNICO DE SAÚDE - SUS		
2411.51.0.0.00	TRANSFERÊNCIAS DE RECURSOS DO SISTEMA ÚNICO DE SAÚDE - SUS -		
2411.51.1.0.00	TRANSFERÊNCIAS DE RECURSOS DO BLOCO DE ESTRUTURAÇÃO DA REDE		
2411.51.1.1.00	TRANSFERÊNCIAS DE RECURSOS DO BLOCO DE ESTRUTURAÇÃO DA REDE	601 999	PORTARIA N° 828, DE 17 DE ABRIL DE 2020.
2412.00.0.0.00	TRANSFERÊNCIAS DE RECURSOS DO FUNDO NACIONAL DO DESENVOLVIME		
2412.50.0.0.00	TRANSFERÊNCIAS DE RECURSOS DESTINADOS A PROGRAMAS DE EDUCAÇÃO		
2412.50.1.0.00	TRANSFERÊNCIAS PARA O PROGRAMA DE APOIO AO TRANSPORTE ESCOLA		
2412.50.1.1.00	TRANSFERÊNCIAS PARA O PROGRAMA DE APOIO AO TRANSPORTE ESCOLA	569 999	RESOLUÇÕES FNDE
2412.50.2.0.00	TRANSFERÊNCIAS PARA O PROGRAMA NACIONAL DE REESTRUTURAÇÃO E		
2412.50.2.1.00	TRANSFERÊNCIAS PARA O PROGRAMA NACIONAL DE REESTRUTURAÇÃO E	569 999	RESOLUÇÕES FNDE
2413.00.0.0.00	TRANSFERÊNCIAS DE RECURSOS DO FUNDO NACIONAL DE ASSISTÊNCIA		
2413.50.0.0.00	TRANSFERÊNCIAS DE RECURSOS DO FUNDO NACIONAL DE ASSISTÊNCIA		
2413.50.0.1.00	TRANSFERÊNCIAS DE RECURSOS DO FUNDO NACIONAL DE ASSISTÊNCIA	665 999	
2414.00.0.0.00	TRANSFERÊNCIAS DE CONVÊNIO DA UNIÃO E DE SUAS ENTIDADES		
2414.50.0.0.00	TRANSFERÊNCIAS DE CONVÊNIO DA UNIÃO PARA O SISTEMA ÚNICO DE		
2414.50.0.1.00	TRANSFERÊNCIAS DE CONVÊNIO DA UNIÃO PARA O SISTEMA ÚNICO DE	700 999	DECRETO FEDERAL N° 8.943/16 DE 27/12/2016
2414.51.0.0.00	TRANSFERÊNCIAS DE CONVÊNIO DA UNIÃO DESTINADAS A PROGRAMAS		
2414.51.0.1.00	TRANSFERÊNCIAS DE CONVÊNIO DA UNIÃO DESTINADAS A PROGRAMAS	570 999	DECRETO FEDERAL N° 8.943/16 DE 27/12/2016
2414.52.0.0.00	TRANSFERÊNCIAS DE CONVÊNIO DA UNIÃO DESTINADAS A PROGRAMAS		
2414.52.0.1.00	TRANSFERÊNCIAS DE CONVÊNIO DA UNIÃO DESTINADAS A PROGRAMAS	700 999	DECRETO FEDERAL N° 8.943/16 DE 27/12/2016
2414.53.0.0.00	TRANSFERÊNCIAS DE CONVÊNIO DA UNIÃO DESTINADAS A PROGRAMAS		
2414.53.0.1.00	TRANSFERÊNCIAS DE CONVÊNIO DA UNIÃO DESTINADAS A PROGRAMAS	700 999	DECRETO FEDERAL N° 8.943/16 DE 27/12/2016
2414.54.0.0.00	TRANSFERÊNCIAS DE CONVÊNIO DA UNIÃO DESTINADAS A PROGRAMAS		
2414.54.0.1.00	TRANSFERÊNCIAS DE CONVÊNIO DA UNIÃO DESTINADAS A PROGRAMAS	700 999	DECRETO FEDERAL N° 8.943/16 DE 27/12/2016
2414.99.0.0.00	OUTRAS TRANSFERÊNCIAS DE CONVÊNIO DA UNIÃO E DE SUAS ENTIDA		
2414.99.0.1.00	OUTRAS TRANSFERÊNCIAS DE CONVÊNIO DA UNIÃO E DE SUAS ENTIDA	700 999	DECRETO FEDERAL N° 8.943/16 DE 27/12/2016
2419.00.0.0.00	OUTRAS TRANSFERÊNCIAS DE RECURSOS DA UNIÃO E DE SUAS ENTIDAD		



**PREFEITURA DE ELISEU MARTINS**  
PRAÇA GOV. ALBERTO SILVA - CNPJ:06554059/0001-08

Orçamento Programa - Exercício de 2024

**TABELA EXPLICATIVA - LEGISLAÇÃO DA RECEITA**

(Inc. III, § 1º, Art.2º)

Page 12  
Lei: 412, Data: 01/12/2023

Codigo	Discriminação	Fonte	Legislacao
2419.51.0.0.00	TRANSFERÊNCIA ESPECIAL DA UNIÃO		
2419.51.0.1.00	TRANSFERÊNCIA ESPECIAL DA UNIÃO - PRINCIPAL	706 999	LEGISLAÇÃO ESPECIAL.
2419.99.0.0.00	OUTRAS TRANSFERÊNCIAS DE RECURSOS DA UNIÃO E DE SUAS ENTIDAD		
2419.99.0.1.00	OUTRAS TRANSFERÊNCIAS DE RECURSOS DA UNIÃO E DE SUAS ENTIDAD	700 999	LEGISLAÇÃO ESPECÍFICA
2420.00.0.0.00	TRANSFERÊNCIAS DOS ESTADOS E DO DISTRITO FEDERAL E DE SUAS E		
2421.00.0.0.00	TRANSFERÊNCIAS DE RECURSOS DO SISTEMA ÚNICO DE SAÚDE - SUS D		
2421.50.0.0.00	TRANSFERÊNCIAS DE RECURSOS DO SISTEMA ÚNICO DE SAÚDE - SUS		
2421.50.0.1.00	TRANSFERÊNCIAS DE RECURSOS DO SISTEMA ÚNICO DE SAÚDE - SUS -	632 999	LEGISLAÇÃO ESPECÍFICA
2422.00.0.0.00	TRANSFERÊNCIAS DE CONVÊNIO DOS ESTADOS E DF E DE SUAS ENTID		
2422.51.0.0.00	TRANSFERÊNCIAS DE CONVÊNIO DOS ESTADOS DESTINADAS A PROGRAM		
2422.51.0.1.00	TRANSFERÊNCIAS DE CONVÊNIO DOS ESTADOS DESTINADAS A PROGRAM	571 999	DECRETOS ESTADUAIS Nº 12.440/06 DE 01/12/2006 E Nº 13.860/09 DE 22/09/2009.
2422.99.0.0.00	OUTRAS TRANSFERÊNCIAS DE CONVÊNIO DOS ESTADOS E DF E DE SUA		
2422.99.0.1.00	OUTRAS TRANSFERÊNCIAS DE CONVÊNIO DOS ESTADOS E DF E DE SUA	665 999	
2422.99.0.1.00	OUTRAS TRANSFERÊNCIAS DE CONVÊNIO DOS ESTADOS E DF E DE SUA	701 999	DECRETOS ESTADUAIS Nº 12.440/06 DE 01/12/2006 E Nº 13.860/09 DE 22/09/2009.
2900.00.0.0.00	OUTRAS RECEITAS DE CAPITAL		
2990.00.0.0.00	DEMAIS RECEITAS DE CAPITAL		
2999.00.0.0.00	OUTRAS RECEITAS DE CAPITAL		
2999.99.0.0.00	OUTRAS RECEITAS DE CAPITAL		
2999.99.0.1.00	OUTRAS RECEITAS DE CAPITAL - PRINCIPAL	749 999	LEGISLAÇÃO FEDERAL/ESTADUAL
7000.00.0.0.00	RECEITAS CORRENTES.		
7200.00.0.0.00	CONTRIBUIÇÕES		
7210.00.0.0.00	CONTRIBUIÇÕES SOCIAIS		
7215.00.0.0.00	CONTRIBUIÇÕES PARA REGIMES PRÓPRIOS DE PREVIDÊNCIA E SISTEM		
7215.02.0.0.00	CONTRIBUIÇÃO PATRONAL - SERVIDOR CIVIL		
7215.02.1.0.00	CONTRIBUIÇÃO PATRONAL - SERVIDOR CIVIL ATIVO		
7215.02.1.1.00	CONTRIBUIÇÃO PATRONAL - SERVIDOR CIVIL ATIVO - PRINCIPAL	802 999	LEGISLAÇÃO ESPECÍFICA
7215.02.1.1.00	CONTRIBUIÇÃO PATRONAL - SERVIDOR CIVIL ATIVO - PRINCIPAL	800 999	LEGISLAÇÃO ESPECÍFICA
7215.02.1.1.01	CONTRIBUIÇÃO PATRONAL - SERVIDOR CIVIL ATIVO - CÂMARA	800 999	LEGISLAÇÃO ESPECÍFICA.



**PREFEITURA DE ELISEU MARTINS**  
PRAÇA GOV. ALBERTO SILVA - CNPJ:06554059/0001-08

Orçamento Programa - Exercício de 2024

**TABELA EXPLICATIVA - LEGISLAÇÃO DA RECEITA**

(Inc. III, § 1º, Art.2º)

Page 13  
Lei: 412, Data: 01/12/2023

Codigo	Discriminação	Fonte	Legislacao
7215.02.1.2.00	CONTRIBUIÇÃO PATRONAL - SERVIDOR CIVIL ATIVO - MULTAS E JURO	800 999	LEGISLAÇÃO ESPECÍFICA
7215.51.0.0.00	CONTRIBUIÇÃO PATRONAL - PARCELAMENTOS		
7215.51.1.0.00	CONTRIBUIÇÃO PATRONAL - SERVIDOR CIVIL ATIVO - PARCELAMENTOS		
7215.51.1.1.00	CONTRIBUIÇÃO PATRONAL - SERVIDOR CIVIL ATIVO - PARCELAMENTOS	800 999	LEGISLAÇÃO ESPECÍFICA
7215.51.1.2.00	CONTRIBUIÇÃO PATRONAL - SERVIDOR CIVIL ATIVO - PARCELAMENTOS	800 999	LEGISLAÇÃO ESPECÍFICA
9000.00.0.0.00	(R) DEDUÇÕES DA RECEITA		
9500.00.0.0.00	(R) DEDUÇÕES DO FUNDEB		
9510.00.0.0.00	ALDIMAR DE SOUSA	500 999	FRANCISCO JULIANO SOARES MONTE
	ALDIMAR DE SOUSA DIAS:44679106387		FRANCISCO JULIANO SOARES MONTE:93787979387
	Dados: 2023.12.01 10:55:30 -03'00'		Dados: 2023.12.01 10:41:52 -03'00'
	ALDIMAR DE SOUSA DIAS PREFEITO MUNICIPAL 446.791.063-87		FRANCISCO JULIANO SOARES MONTE CONTADOR CRC-PI: 10.707/O-6 937.879.793-87





PREFEITURA DE ELISEU MARTINS  
 PRAÇA GOV. ALBERTO SILVA - CNPJ:06554059/0001-08  
 Orçamento Programa - Exercício de 2024

DEMONSTRATIVO DA RECEITA E DESPESA SEGUNDO AS CATEGORIAS ECONOMICAS  
 (Inc.II, §1º, Art.2º)

Anexo 01

Page 1

Lei: 412, Data: 01/12/2023

RECEITA		R\$	R\$	DESPESA		R\$	R\$
RECEITAS CORRENTES				DESPESAS CORRENTES			
IMPOSTOS, TAXAS E CONTRIBUIÇÕES DE MELHORIA		736.460,00		PESSOAL E ENCARGOS SOCIAIS		12.732.433,50	
CONTRIBUIÇÕES		928.000,00		JUROS E ENCARGOS DA DÍVIDA		7.705,00	
RECEITA PATRIMONIAL		162.075,00		OUTRAS DESPESAS CORRENTES		10.497.961,75	
RECEITA DE SERVIÇOS		244.700,00					
TRANSFERÊNCIAS CORRENTES		25.650.105,00		SUB TOTAL		23.238.100,25	
OUTRAS RECEITAS CORRENTES		41.000,00		SUPERAVIT DO ORÇAMENTO CORRENTE		3.103.899,75	
CONTRIBUIÇÕES		1.497.500,00					
(R) DEDUÇÕES DO FUNDEB		-2.917.840,00		TOTAL		26.342.000,00	
SUB TOTAL		26.342.000,00					
TOTAL		26.342.000,00		DESPESAS DE CAPITAL			
SUPERAVIT DO ORÇAMENTO CORRENTE		3.103.899,75		INVESTIMENTOS		2.875.948,25	
RECEITAS DE CAPITAL				AMORTIZAÇÃO DA DÍVIDA		551.117,50	
OPERAÇÕES DE CRÉDITO		100.000,00		SUB TOTAL		3.427.065,75	
ALIENAÇÃO DE BENS		42.000,00		RESERVA DO RPPS		403.000,00	
TRANSFERÊNCIAS DE CAPITAL		763.000,00		RESERVA DE CONTINGENCIA		231.834,00	
OUTRAS RECEITAS DE CAPITAL		53.000,00		TOTAL		4.061.899,75	
SUB TOTAL		958.000,00					
TOTAL		4.061.899,75		RESUMO			
RESUMO				DESPESAS CORRENTES		23.238.100,25	
RECEITAS CORRENTES.		27.762.340,00		DESPESAS DE CAPITAL		3.427.065,75	
RECEITAS CORRENTES.		1.497.500,00		RESERVA DE CONTINGÊNCIA		634.834,00	
DEDUÇÕES DA RECEITA CORRENTE		-2.917.840,00		TOTAL DE DESPESA		27.300.000,00	
RECEITAS DE CAPITAL		958.000,00		TOTAL		27.300.000,00	
TOTAL DE RECEITAS		27.300.000,00					
TOTAL		27.300.000,00					



PREFEITURA DE ELISEU MARTINS  
 PRAÇA GOV. ALBERTO SILVA - CNPJ:06554059/0001-08  
 Orçamento Programa - Exercício de 2024

DEMONSTRATIVO DA RECEITA E DESPESA SEGUNDO AS CATEGORIAS ECONOMICAS  
 (Inc.II, §1º, Art.2º)

Anexo 01

Page 2

Lei: 412, Data: 01/12/2023

ALDIMAR DE SOUSA  
 DIAS:44679106387  
 Assinado de forma digital por ALDIMAR DE SOUSA  
 DIAS:44679106387  
 Dados: 2023.12.01 11:05:23 -03'00'

ALDIMAR DE SOUSA DIAS  
 PREFEITO MUNICIPAL  
 446.791.063-87

FRANCISCO JULIANO SOARES MONTE:93787979387  
 Assinado de forma digital por FRANCISCO JULIANO SOARES MONTE:93787979387  
 Dados: 2023.12.01 11:00:51 -03'00'

FRANCISCO JULIANO SOARES MONTE  
 CONTADOR CRC-PI: 10.707/O-6  
 937.879.793-87



**PREFEITURA DE ELISEU MARTINS**

PRAÇA GOV. ALBERTO SILVA - CNPJ:06554059/0001-08

Anexo 02

Page 1

Orçamento Programa - Exercício de 2024

**RECEITAS SEGUNDO AS CATEGORIAS ECONOMICAS**

Lei: 412, Data: 01/12/2023

Código	Especificação	F.R.	Desdobramento	SubCategoria Fonte	Categoria Econômica
1000.00.0.0	RECEITAS CORRENTES.	0.000.000			27.762.340,00
1100.00.0.0	IMPOSTOS, TAXAS E CONTRIBUIÇÕES DE MELHORIA	0.000.000		736.460,00	
1110.00.0.0	IMPOSTOS	0.000.000		725.460,00	
1112.00.0.0	IMPOSTOS SOBRE O PATRIMÔNIO	0.000.000	67.500,00		
1112.50.0.0	IMPOSTO SOBRE A PROPRIEDADE PREDIAL E TERRITORIAL URBANA	0.000.000	12.500,00		
1112.50.0.1	IMPOSTO SOBRE A PROPRIEDADE PREDIAL E TERRITORIAL URBANA - P	1.500.00	12.000,00		
1112.50.0.2	IMPOSTO SOBRE A PROPRIEDADE PREDIAL E TERRITORIAL URBANA - M	1.500.00	500,00		
1112.53.0.0	IMPOSTOS SOBRE TRANSMISSÃO "INTER VIVOS" DE BENS IMÓVEIS E D	0.000.000	55.000,00		
1112.53.0.1	IMPOSTOS SOBRE TRANSMISSÃO "INTER VIVOS" DE BENS IMÓVEIS E D	1.500.00	55.000,00		
1113.00.0.0	IMPOSTOS SOBRE A RENDA E PROVENTOS DE QUALQUER NATUREZA	0.000.000	327.300,00		
1113.03.0.0	IMPOSTO SOBRE A RENDA - RETIDO NA FONTE	0.000.000	327.300,00		
1113.03.1.0	IMPOSTO SOBRE A RENDA - RETIDO NA FONTE - TRABALHO	0.000.000	321.800,00		
1113.03.1.1	IMPOSTO SOBRE A RENDA - RETIDO NA FONTE - TRABALHO - PRINCIP	1.500.00	321.800,00		
1113.03.4.0	IMPOSTO SOBRE A RENDA - RETIDO NA FONTE - OUTROS RENDIMENTOS	0.000.000	5.500,00		
1113.03.4.1	IMPOSTO SOBRE A RENDA - RETIDO NA FONTE - OUTROS RENDIMENTOS	1.500.00	5.500,00		
1114.00.0.0	IMPOSTOS SOBRE A PRODUÇÃO E CIRCULAÇÃO DE MERCADORIAS E SERV	0.000.000	330.660,00		
1114.51.0.0	IMPOSTOS SOBRE SERVIÇOS	0.000.000	330.660,00		
1114.51.1.0	IMPOSTO SOBRE SERVIÇOS DE QUALQUER NATUREZA - ISSQN	0.000.000	330.660,00		
1114.51.1.1	IMPOSTO SOBRE SERVIÇOS DE QUALQUER NATUREZA - ISSQN - PRINCIP	1.500.00	330.660,00		
1120.00.0.0	TAXAS	0.000.000		8.250,00	
1121.00.0.0	TAXAS PELO EXERCÍCIO DO PODER DE POLÍCIA	0.000.000	5.500,00		
1121.01.0.0	TAXAS DE INSPEÇÃO, CONTROLE E FISCALIZAÇÃO	0.000.000	2.750,00		
1121.01.0.1	TAXAS DE INSPEÇÃO, CONTROLE E FISCALIZAÇÃO - PRINCIPAL	1.500.00	2.750,00		
1121.04.0.0	TAXA DE CONTROLE E FISCALIZAÇÃO AMBIENTAL	0.000.000	2.750,00		
1121.04.0.1	TAXA DE CONTROLE E FISCALIZAÇÃO AMBIENTAL - PRINCIPAL	1.500.00	2.750,00		
1122.00.0.0	TAXAS PELA PRESTAÇÃO DE SERVIÇOS	0.000.000	2.750,00		
1122.01.0.0	TAXAS PELA PRESTAÇÃO DE SERVIÇOS EM GERAL	0.000.000	2.750,00		
1122.01.0.1	TAXAS PELA PRESTAÇÃO DE SERVIÇOS EM GERAL - PRINCIPAL	1.500.00	2.750,00		
1130.00.0.0	CONTRIBUIÇÃO DE MELHORIA	0.000.000		2.750,00	
1131.00.0.0	CONTRIBUIÇÃO DE MELHORIA	0.000.000	2.750,00		
1131.99.0.0	OUTRAS CONTRIBUIÇÕES DE MELHORIA	0.000.000	2.750,00		
1131.99.0.1	OUTRAS CONTRIBUIÇÕES DE MELHORIA - PRINCIPAL	1.500.00	2.750,00		
1200.00.0.0	CONTRIBUIÇÕES	0.000.000		928.000,00	
1210.00.0.0	CONTRIBUIÇÕES SOCIAIS	0.000.000		730.000,00	
1215.00.0.0	CONTRIBUIÇÕES PARA REGIMES PRÓPRIOS DE PREVIDÊNCIA E SISTEM	0.000.000	730.000,00		
1215.01.0.0	CONTRIBUIÇÃO DO SERVIDOR CIVIL	0.000.000	730.000,00		
1215.01.1.0	CONTRIBUIÇÃO DO SERVIDOR CIVIL ATIVO	0.000.000	629.000,00		
1215.01.1.1	CONTRIBUIÇÃO DO SERVIDOR CIVIL ATIVO - PRINCIPAL	1.800.00	4.000,00		
1215.01.1.1	CONTRIBUIÇÃO DO SERVIDOR CIVIL ATIVO - PRINCIPAL	1.800.00	624.000,00		
1215.01.1.2	CONTRIBUIÇÃO DO SERVIDOR CIVIL ATIVO - MULTAS E JUROS DE MOR	1.800.00	1.000,00		
1215.01.2.0	CONTRIBUIÇÃO DO SERVIDOR CIVIL INATIVO	0.000.000	100.000,00		
1215.01.2.1	CONTRIBUIÇÃO DO SERVIDOR CIVIL INATIVO - PRINCIPAL	1.800.00	100.000,00		
1215.01.3.0	CONTRIBUIÇÃO DO SERVIDOR CIVIL - PENSIONISTAS	0.000.000	1.000,00		
1215.01.3.1	CONTRIBUIÇÃO DO SERVIDOR CIVIL - PENSIONISTAS - PRINCIPAL	1.800.00	1.000,00		
1240.00.0.0	CONTRIBUIÇÃO PARA O CUSTEIO DO SERVIÇO DE ILUMINAÇÃO PÚBLICA	0.000.000		198.000,00	
1241.00.0.0	CONTRIBUIÇÃO PARA O CUSTEIO DO SERVIÇO DE ILUMINAÇÃO PÚBLICA	0.000.000	198.000,00		
1241.50.0.0	CONTRIBUIÇÃO PARA O CUSTEIO DO SERVIÇO DE ILUMINAÇÃO PÚBLICA	0.000.000	198.000,00		
1241.50.0.1	CONTRIBUIÇÃO PARA O CUSTEIO DO SERVIÇO DE ILUMINAÇÃO PÚBLICA	1.751.00	198.000,00		
1300.00.0.0	RECEITA PATRIMONIAL	0.000.000		162.075,00	
1310.00.0.0	EXPLORAÇÃO DO PATRIMÔNIO IMOBILIÁRIO DO ESTADO	0.000.000		3.600,00	
1311.00.0.0	EXPLORAÇÃO DO PATRIMÔNIO IMOBILIÁRIO DO ESTADO	0.000.000	3.600,00		



## PREFEITURA DE ELISEU MARTINS

PRAÇA GOV. ALBERTO SILVA - CNPJ:06554059/0001-08

Anexo 02

Page 2

Orçamento Programa - Exercício de 2024

## RECEITAS SEGUNDO AS CATEGORIAS ECONOMICAS

Lei: 412, Data: 01/12/2023

Código	Especificação	F.R.	Desdobramento	SubCategoria Fonte	Categoria Econômica
1311.01.0.0	ALUGUÉIS, ARRENDAMENTOS, FOROS, LAUDÊMIOS, TARIFAS DE OCUPAÇ	0.000.000	2.400,00		
1311.01.1.0	ALUGUÉIS E ARRENDAMENTOS	0.000.000	1.200,00		
1311.01.1.1	ALUGUÉIS E ARRENDAMENTOS - PRINCIPAL	1.500.00	1.200,00		
1311.01.2.0	FOROS, LAUDÊMIOS E TARIFAS DE OCUPAÇÃO	0.000.000	1.200,00		
1311.01.2.1	FOROS, LAUDÊMIOS E TARIFAS DE OCUPAÇÃO - PRINCIPAL	1.500.00	1.200,00		
1311.99.0.0	OUTRAS RECEITAS IMOBILIÁRIAS	0.000.000	1.200,00		
1311.99.0.1	OUTRAS RECEITAS IMOBILIÁRIAS - PRINCIPAL	1.500.00	1.200,00		
1320.00.0.0	VALORES MOBILIÁRIOS	0.000.000		157.275,00	
1321.00.0.0	JUROS E CORREÇÕES MONETÁRIAS	0.000.000	156.075,00		
1321.01.0.0	REMUNERAÇÃO DE DEPÓSITOS BANCÁRIOS	0.000.000	72.575,00		
1321.01.0.1	REMUNERAÇÃO DE DEPÓSITOS BANCÁRIOS - PRINCIPAL	1.500.00	1.100,00		
1321.01.0.1	REMUNERAÇÃO DE DEPÓSITOS BANCÁRIOS - PRINCIPAL	1.500.00	3.750,00		
1321.01.0.1	REMUNERAÇÃO DE DEPÓSITOS BANCÁRIOS - PRINCIPAL	1.500.00	900,00		
1321.01.0.1	REMUNERAÇÃO DE DEPÓSITOS BANCÁRIOS - PRINCIPAL	1.500.00	500,00		
1321.01.0.1	REMUNERAÇÃO DE DEPÓSITOS BANCÁRIOS - PRINCIPAL	1.540.12	25.220,00		
1321.01.0.1	REMUNERAÇÃO DE DEPÓSITOS BANCÁRIOS - PRINCIPAL	1.541.12	1.250,00		
1321.01.0.1	REMUNERAÇÃO DE DEPÓSITOS BANCÁRIOS - PRINCIPAL	1.542.12	1.250,00		
1321.01.0.1	REMUNERAÇÃO DE DEPÓSITOS BANCÁRIOS - PRINCIPAL	1.543.12	1.000,00		
1321.01.0.1	REMUNERAÇÃO DE DEPÓSITOS BANCÁRIOS - PRINCIPAL	1.550.13	550,00		
1321.01.0.1	REMUNERAÇÃO DE DEPÓSITOS BANCÁRIOS - PRINCIPAL	1.551.12	550,00		
1321.01.0.1	REMUNERAÇÃO DE DEPÓSITOS BANCÁRIOS - PRINCIPAL	1.552.12	1.100,00		
1321.01.0.1	REMUNERAÇÃO DE DEPÓSITOS BANCÁRIOS - PRINCIPAL	1.553.12	4.655,00		
1321.01.0.1	REMUNERAÇÃO DE DEPÓSITOS BANCÁRIOS - PRINCIPAL	1.569.12	550,00		
1321.01.0.1	REMUNERAÇÃO DE DEPÓSITOS BANCÁRIOS - PRINCIPAL	1.570.12	550,00		
1321.01.0.1	REMUNERAÇÃO DE DEPÓSITOS BANCÁRIOS - PRINCIPAL	1.571.12	550,00		
1321.01.0.1	REMUNERAÇÃO DE DEPÓSITOS BANCÁRIOS - PRINCIPAL	1.600.00	1.100,00		
1321.01.0.1	REMUNERAÇÃO DE DEPÓSITOS BANCÁRIOS - PRINCIPAL	1.601.00	11.000,00		
1321.01.0.1	REMUNERAÇÃO DE DEPÓSITOS BANCÁRIOS - PRINCIPAL	1.605.00	1.100,00		
1321.01.0.1	REMUNERAÇÃO DE DEPÓSITOS BANCÁRIOS - PRINCIPAL	1.621.00	2.200,00		
1321.01.0.1	REMUNERAÇÃO DE DEPÓSITOS BANCÁRIOS - PRINCIPAL	1.632.00	1.100,00		
1321.01.0.1	REMUNERAÇÃO DE DEPÓSITOS BANCÁRIOS - PRINCIPAL	1.659.00	1.100,00		
1321.01.0.1	REMUNERAÇÃO DE DEPÓSITOS BANCÁRIOS - PRINCIPAL	1.660.00	2.250,00		
1321.01.0.1	REMUNERAÇÃO DE DEPÓSITOS BANCÁRIOS - PRINCIPAL	1.661.00	500,00		
1321.01.0.1	REMUNERAÇÃO DE DEPÓSITOS BANCÁRIOS - PRINCIPAL	1.665.00	500,00		
1321.01.0.1	REMUNERAÇÃO DE DEPÓSITOS BANCÁRIOS - PRINCIPAL	1.700.00	1.200,00		
1321.01.0.1	REMUNERAÇÃO DE DEPÓSITOS BANCÁRIOS - PRINCIPAL	1.701.00	550,00		
1321.01.0.1	REMUNERAÇÃO DE DEPÓSITOS BANCÁRIOS - PRINCIPAL	1.706.00	550,00		
1321.01.0.1	REMUNERAÇÃO DE DEPÓSITOS BANCÁRIOS - PRINCIPAL	1.708.41	550,00		
1321.01.0.1	REMUNERAÇÃO DE DEPÓSITOS BANCÁRIOS - PRINCIPAL	1.709.34	550,00		
1321.01.0.1	REMUNERAÇÃO DE DEPÓSITOS BANCÁRIOS - PRINCIPAL	1.715.00	500,00		
1321.01.0.1	REMUNERAÇÃO DE DEPÓSITOS BANCÁRIOS - PRINCIPAL	1.716.00	500,00		
1321.01.0.1	REMUNERAÇÃO DE DEPÓSITOS BANCÁRIOS - PRINCIPAL	1.720.00	550,00		
1321.01.0.1	REMUNERAÇÃO DE DEPÓSITOS BANCÁRIOS - PRINCIPAL	1.721.00	550,00		
1321.01.0.1	REMUNERAÇÃO DE DEPÓSITOS BANCÁRIOS - PRINCIPAL	1.750.11	550,00		
1321.01.0.1	REMUNERAÇÃO DE DEPÓSITOS BANCÁRIOS - PRINCIPAL	1.751.00	550,00		
1321.01.0.1	REMUNERAÇÃO DE DEPÓSITOS BANCÁRIOS - PRINCIPAL	1.754.00	550,00		



**PREFEITURA DE ELISEU MARTINS**

PRAÇA GOV. ALBERTO SILVA - CNPJ:06554059/0001-08

Anexo 02

Page 3

Orçamento Programa - Exercício de 2024

**RECEITAS SEGUNDO AS CATEGORIAS ECONOMICAS**

Lei: 412, Data: 01/12/2023

Código	Especificação	F.R.	Desdobramento	SubCategoria Fonte	Categoria Econômica
1321.01.0.1	PRINCIPAL REMUNERAÇÃO DE DEPÓSITOS BANCÁRIOS - PRINCIPAL	1.755.00	550,00		
1321.01.0.1	REMUNERAÇÃO DE DEPÓSITOS BANCÁRIOS - PRINCIPAL	1.899.00	550,00		
1321.04.0.0	REMUNERAÇÃO DOS RECURSOS DO REGIME PRÓPRIO DE PREVIDÊNCIA SO	0.000.000	83.500,00		
1321.04.0.1	REMUNERAÇÃO DOS RECURSOS DO REGIME PRÓPRIO DE PREVIDÊNCIA SO	1.800.00	80.000,00		
1321.04.0.1	REMUNERAÇÃO DOS RECURSOS DO REGIME PRÓPRIO DE PREVIDÊNCIA SO	1.802.00	3.500,00		
1329.00.0.0	OUTROS VALORES MOBILIÁRIOS	0.000.000	1.200,00		
1329.99.0.0	OUTROS VALORES MOBILIÁRIOS	0.000.000	1.200,00		
1329.99.0.1	OUTROS VALORES MOBILIÁRIOS - PRINCIPAL	1.500.00	1.200,00		
1390.00.0.0	DEMAIS RECEITAS PATRIMONIAIS	0.000.000		1.200,00	
1399.00.0.0	OUTRAS RECEITAS PATRIMONIAIS	0.000.000	1.200,00		
1399.99.0.0	OUTRAS RECEITAS PATRIMONIAIS	0.000.000	1.200,00		
1399.99.0.1	OUTRAS RECEITAS PATRIMONIAIS - PRINCIPAL	1.500.00	1.200,00		
1600.00.0.0	RECEITA DE SERVIÇOS	0.000.000		244.700,00	
1610.00.0.0	SERVIÇOS ADMINISTRATIVOS E COMERCIAIS GERAIS	0.000.000		244.700,00	
1611.00.0.0	SERVIÇOS ADMINISTRATIVOS E COMERCIAIS GERAIS	0.000.000	244.700,00		
1611.01.0.0	SERVIÇOS ADMINISTRATIVOS E COMERCIAIS GERAIS PRESTADOS POR E	0.000.000	213.200,00		
1611.01.0.1	SERVIÇOS ADMINISTRATIVOS E COMERCIAIS GERAIS PRESTADOS POR E	1.500.00	191.200,00		
1611.01.0.2	SERVIÇOS ADMINISTRATIVOS E COMERCIAIS GERAIS PRESTADOS POR E	1.500.00	22.000,00		
1611.02.0.0	INSCRIÇÃO EM CONCURSOS E PROCESSOS SELETIVOS	0.000.000	31.500,00		
1611.02.0.1	INSCRIÇÃO EM CONCURSOS E PROCESSOS SELETIVOS - PRINCIPAL	1.500.00	31.500,00		
1700.00.0.0	TRANSFERÊNCIAS CORRENTES	0.000.000		25.650.105,00	
1710.00.0.0	TRANSFERÊNCIAS DA UNIÃO E DE SUAS ENTIDADES	0.000.000		19.808.405,00	
1711.00.0.0	TRANSFERÊNCIAS DECORRENTES DE PARTICIPAÇÃO NA RECEITA DA UNI	0.000.000	14.135.580,00		
1711.51.0.0	COTA-PARTE DO FUNDO DE PARTICIPAÇÃO DOS MUNICÍPIOS - FPM	0.000.000	14.133.480,00		
1711.51.1.0	COTA-PARTE DO FUNDO DE PARTICIPAÇÃO DOS MUNICÍPIOS - COTA ME	0.000.000	13.042.500,00		
1711.51.1.1	COTA-PARTE DO FUNDO DE PARTICIPAÇÃO DOS MUNICÍPIOS - COTA ME	1.500.00	13.042.500,00		
1711.51.2.0	COTA-PARTE DO FUNDO DE PARTICIPAÇÃO DOS MUNICÍPIOS - COTAS E	0.000.000	1.090.980,00		
1711.51.2.1	COTA-PARTE DO FUNDO DE PARTICIPAÇÃO DOS MUNICÍPIOS - COTAS E	1.500.00	1.090.980,00		
1711.52.0.0	COTA-PARTE DO IMPOSTO SOBRE A PROPRIEDADE TERRITORIAL RURAL	0.000.000	2.100,00		
1711.52.0.1	COTA-PARTE DO IMPOSTO SOBRE A PROPRIEDADE TERRITORIAL RURAL	1.500.00	2.100,00		
1712.00.0.0	TRANSFERÊNCIAS DAS COMPENSAÇÕES FINANCEIRAS PELA EXPLORAÇÃO	0.000.000	253.450,00		
1712.50.0.0	COTA-PARTE DA COMPENSAÇÃO FINANCEIRA PELA EXPLORAÇÃO DE RECU	0.000.000	3.750,00		
1712.50.0.1	COTA-PARTE DA COMPENSAÇÃO FINANCEIRA PELA EXPLORAÇÃO DE RECU	1.709.34	3.750,00		
1712.51.0.0	COTA-PARTE DA COMPENSAÇÃO FINANCEIRA PELA EXPLORAÇÃO DE RECU	0.000.000	3.750,00		
1712.51.0.1	COTA-PARTE DA COMPENSAÇÃO FINANCEIRA PELA EXPLORAÇÃO DE RECU	1.708.41	3.750,00		
1712.52.0.0	COTA-PARTE DA COMPENSAÇÃO FINANCEIRA PELA PRODUÇÃO DE PETRÓL	0.000.000	179.200,00		
1712.52.4.0	COTA-PARTE DO FUNDO ESPECIAL DO PETRÓLEO - FEP	0.000.000	179.200,00		
1712.52.4.1	COTA-PARTE DO FUNDO ESPECIAL DO PETRÓLEO - FEP - PRINCIPAL	1.720.00	179.200,00		
1712.53.0.0	COTA-PARTE DO BÔNUS DE ASSINATURA DE CONTRATO DE PARTILHA DE	0.000.000	63.000,00		
1712.53.0.1	COTA-PARTE DO BÔNUS DE ASSINATURA DE CONTRATO DE PARTILHA DE	1.721.00	63.000,00		
1712.99.0.0	OUTRAS TRANSFERÊNCIAS DECORRENTES DE COMPENSAÇÃO FINANCEIRA	0.000.000	3.750,00		
1712.99.0.1	OUTRAS TRANSFERÊNCIAS DECORRENTES DE COMPENSAÇÃO FINANCEIRA	1.500.00	3.750,00		
1713.00.0.0	TRANSFERÊNCIAS DE RECURSOS DO SISTEMA ÚNICO DE SAÚDE - SUS	0.000.000	2.389.725,00		
1713.50.0.0	TRANSFERÊNCIAS DE RECURSOS DO SISTEMA ÚNICO DE SAÚDE - SUS -	0.000.000	2.334.725,00		
1713.50.1.0	TRANSFERÊNCIAS DE RECURSOS DO BLOCO DE MANUTENÇÃO DAS AÇÕES	0.000.000	1.700.600,00		
1713.50.1.1	TRANSFERÊNCIAS DE RECURSOS DO BLOCO DE MANUTENÇÃO DAS AÇÕES	1.600.00	832.000,00		
1713.50.1.1	TRANSFERÊNCIAS DE RECURSOS DO BLOCO DE MANUTENÇÃO DAS AÇÕES	1.600.00	450.000,00		



## PREFEITURA DE ELISEU MARTINS

PRAÇA GOV. ALBERTO SILVA - CNPJ:06554059/0001-08

Anexo 02

Page 4

Orçamento Programa - Exercício de 2024

## RECEITAS SEGUNDO AS CATEGORIAS ECONOMICAS

Lei: 412, Data: 01/12/2023

Código	Especificação	F.R.	Desdobramento	SubCategoria Fonte	Categoria Econômica
1713.50.1.1	TRANSFERÊNCIAS DE RECURSOS DO BLOCO DE MANUTENÇÃO DAS AÇÕES	1.602.00	22.000,00		
1713.50.1.1	TRANSFERÊNCIAS DE RECURSOS DO BLOCO DE MANUTENÇÃO DAS AÇÕES	1.604.00	396.600,00		
1713.50.3.0	TRANSFERÊNCIAS DE RECURSOS DO BLOCO DE MANUTENÇÃO DAS AÇÕES	0.000.000	103.200,00		
1713.50.3.1	TRANSFERÊNCIAS DE RECURSOS DO BLOCO DE MANUTENÇÃO DAS AÇÕES	1.600.00	37.200,00		
1713.50.3.1	TRANSFERÊNCIAS DE RECURSOS DO BLOCO DE MANUTENÇÃO DAS AÇÕES	1.600.00	66.000,00		
1713.50.4.0	TRANSFERÊNCIAS DE RECURSOS DO BLOCO DE MANUTENÇÃO DAS AÇÕES	0.000.000	31.750,00		
1713.50.4.1	TRANSFERÊNCIAS DE RECURSOS DO BLOCO DE MANUTENÇÃO DAS AÇÕES	1.600.00	31.750,00		
1713.50.5.0	TRANSFERÊNCIAS DE RECURSOS DO BLOCO DE MANUTENÇÃO DAS AÇÕES	0.000.000	466.100,00		
1713.50.5.1	TRANSFERÊNCIAS DE RECURSOS DO BLOCO DE MANUTENÇÃO DAS AÇÕES	1.600.00	182.200,00		
1713.50.5.1	TRANSFERÊNCIAS DE RECURSOS DO BLOCO DE MANUTENÇÃO DAS AÇÕES	1.605.00	283.900,00		
1713.50.9.0	TRANSFERÊNCIAS DE RECURSOS DO BLOCO DE MANUTENÇÃO DAS AÇÕES	0.000.000	33.075,00		
1713.50.9.1	TRANSFERÊNCIAS DE RECURSOS DO BLOCO DE MANUTENÇÃO DAS AÇÕES	1.600.00	33.075,00		
1713.51.0.0	TRANSFERÊNCIAS DE RECURSOS DO SISTEMA ÚNICO DE SAÚDE - SUS -	0.000.000	55.000,00		
1713.51.1.0	TRANSFERÊNCIAS DE RECURSOS DO BLOCO DE ESTRUTURAÇÃO DA REDE	0.000.000	55.000,00		
1713.51.1.1	TRANSFERÊNCIAS DE RECURSOS DO BLOCO DE ESTRUTURAÇÃO DA REDE	1.601.00	55.000,00		
1714.00.0.0	TRANSFERÊNCIAS DE RECURSOS DO FUNDO NACIONAL DO DESENVOLVIME	0.000.000	276.250,00		
1714.50.0.0	TRANSFERÊNCIAS DO SALÁRIO-EDUCAÇÃO	0.000.000	63.500,00		
1714.50.0.1	TRANSFERÊNCIAS DO SALÁRIO-EDUCAÇÃO - PRINCIPAL	1.550.13	63.500,00		
1714.51.0.0	TRANSFERÊNCIAS DIRETAS DO FNDE REFERENTES AO PROGRAMA DINHEI	0.000.000	3.150,00		
1714.51.0.1	TRANSFERÊNCIAS DIRETAS DO FNDE REFERENTES AO PROGRAMA DINHEI	1.551.12	3.150,00		
1714.52.0.0	TRANSFERÊNCIAS REFERENTES AO PROGRAMA NACIONAL DE ALIMENTAÇÃO	0.000.000	97.000,00		
1714.52.0.1	TRANSFERÊNCIAS REFERENTES AO PROGRAMA NACIONAL DE ALIMENTAÇÃO	1.552.12	97.000,00		
1714.53.0.0	TRANSFERÊNCIAS REFERENTES AO PROGRAMA NACIONAL DE APOIO AO T	0.000.000	14.600,00		
1714.53.0.1	TRANSFERÊNCIAS REFERENTES AO PROGRAMA NACIONAL DE APOIO AO T	1.553.12	14.600,00		
1714.54.0.0	TRANSFERÊNCIAS REFERENTES AO PROGRAMA NACIONAL DE INCLUSÃO D	0.000.000	24.000,00		
1714.54.1.0	TRANSFERÊNCIAS REFERENTES AO PROGRAMA NACIONAL DE INCLUSÃO	0.000.000	12.000,00		
1714.54.1.1	TRANSFERÊNCIAS REFERENTES AO PROGRAMA NACIONAL DE INCLUSÃO	1.569.12	12.000,00		
1714.54.2.0	TRANSFERÊNCIAS REFERENTES AO PROGRAMA NACIONAL DE INCLUSÃO D	0.000.000	12.000,00		
1714.54.2.1	TRANSFERÊNCIAS REFERENTES AO PROGRAMA NACIONAL DE INCLUSÃO D	1.569.12	12.000,00		
1714.55.0.0	TRANSFERÊNCIAS REFERENTES AO PROGRAMA BRASIL ALFABETIZADO -	0.000.000	12.000,00		
1714.55.0.1	TRANSFERÊNCIAS REFERENTES AO PROGRAMA BRASIL ALFABETIZADO -	1.569.12	12.000,00		
1714.56.0.0	TRANSFERÊNCIAS REFERENTES AO PROGRAMA DE APOIO AOS SISTEMAS	0.000.000	12.000,00		
1714.56.0.1	TRANSFERÊNCIAS REFERENTES AO PROGRAMA DE APOIO AOS SISTEMAS	1.569.12	12.000,00		
1714.99.0.0	OUTRAS TRANSFERÊNCIAS DIRETAS DO FUNDO NACIONAL DO DESENVOLV	0.000.000	50.000,00		
1714.99.0.1	OUTRAS TRANSFERÊNCIAS DIRETAS DO FUNDO NACIONAL DO DESENVOLV	1.569.12	50.000,00		
1715.00.0.0	TRANSFERÊNCIAS DE RECURSOS DE COMPLEMENTAÇÃO DA UNIÃO AO FUN	0.000.000	2.124.800,00		
1715.50.0.0	TRANSFERÊNCIAS DE RECURSOS DE COMPLEMENTAÇÃO DA UNIÃO AO FUN	0.000.000	754.350,00		
1715.50.0.1	TRANSFERÊNCIAS DE RECURSOS DE COMPLEMENTAÇÃO DA UNIÃO AO FUN	1.542.12	754.350,00		
1715.51.0.0	TRANSFERÊNCIAS DE RECURSOS DE COMPLEMENTAÇÃO DA UNIÃO AO FUN	0.000.000	1.161.450,00		
1715.51.0.1	TRANSFERÊNCIAS DE RECURSOS DE COMPLEMENTAÇÃO DA UNIÃO AO FUN	1.541.12	1.161.450,00		
1715.52.0.0	TRANSFERÊNCIAS DE RECURSOS DE COMPLEMENTAÇÃO DA UNIÃO AO FUN	0.000.000	209.000,00		
1715.52.0.1	TRANSFERÊNCIAS DE RECURSOS DE COMPLEMENTAÇÃO DA UNIÃO AO FUN	1.543.12	209.000,00		
1716.00.0.0	TRANSFERÊNCIAS DE RECURSOS DO FUNDO NACIONAL DE ASSISTÊNCIA	0.000.000	393.100,00		
1716.50.0.0	TRANSFERÊNCIAS DE RECURSOS DO FUNDO	0.000.000	393.100,00		



**PREFEITURA DE ELISEU MARTINS**

PRAÇA GOV. ALBERTO SILVA - CNPJ:06554059/0001-08

Anexo 02

Page 5

Orçamento Programa - Exercício de 2024

**RECEITAS SEGUNDO AS CATEGORIAS ECONOMICAS**

Lei: 412, Data: 01/12/2023

Código	Especificação	F.R.	Desdobramento	SubCategoria Fonte	Categoria Econômica
1716.50.0.1	NACIONAL DE ASSISTÊNCIA	1.660.00	70.500,00		
1716.50.0.1	TRANSFERÊNCIAS DE RECURSOS DO FUNDO NACIONAL DE ASSISTÊNCIA	1.660.00	96.000,00		
1716.50.0.1	TRANSFERÊNCIAS DE RECURSOS DO FUNDO NACIONAL DE ASSISTÊNCIA	1.660.00	60.500,00		
1716.50.0.1	TRANSFERÊNCIAS DE RECURSOS DO FUNDO NACIONAL DE ASSISTÊNCIA	1.660.00	45.600,00		
1716.50.0.1	TRANSFERÊNCIAS DE RECURSOS DO FUNDO NACIONAL DE ASSISTÊNCIA	1.660.00	93.500,00		
1716.50.0.1	TRANSFERÊNCIAS DE RECURSOS DO FUNDO NACIONAL DE ASSISTÊNCIA	1.660.00	27.000,00		
1717.00.0.0	TRANSFERÊNCIAS DE CONVÊNIO DA UNIÃO E DE SUAS ENTIDADES	0.000.000	92.500,00		
1717.51.0.0	TRANSFERÊNCIAS DE CONVÊNIO DA UNIÃO DESTINADAS A PROGRAMAS	0.000.000	20.000,00		
1717.51.0.1	TRANSFERÊNCIAS DE CONVÊNIO DA UNIÃO DESTINADAS A PROGRAMAS	1.570.12	20.000,00		
1717.52.0.0	TRANSFERÊNCIAS DE CONVÊNIO DA UNIÃO DESTINADAS A PROGRAMAS	0.000.000	57.500,00		
1717.52.0.1	TRANSFERÊNCIAS DE CONVÊNIO DA UNIÃO DESTINADAS A PROGRAMAS	1.665.00	57.500,00		
1717.99.0.0	OUTRAS TRANSFERÊNCIAS DE CONVÊNIO DA UNIÃO E DE SUAS ENTIDA	0.000.000	15.000,00		
1717.99.0.1	OUTRAS TRANSFERÊNCIAS DE CONVÊNIO DA UNIÃO E DE SUAS ENTIDA	1.700.00	15.000,00		
1719.00.0.0	OUTRAS TRANSFERÊNCIAS DE RECURSOS DA UNIÃO E DE SUAS ENTIDAD	0.000.000	143.000,00		
1719.57.0.0	TRANSFERÊNCIA ESPECIAL DA UNIÃO	0.000.000	64.000,00		
1719.57.0.1	TRANSFERÊNCIA ESPECIAL DA UNIÃO - PRINCIPAL	1.706.00	33.000,00		
1719.57.0.1	TRANSFERÊNCIA ESPECIAL DA UNIÃO - PRINCIPAL	1.715.00	21.000,00		
1719.57.0.1	TRANSFERÊNCIA ESPECIAL DA UNIÃO - PRINCIPAL	1.716.00	10.000,00		
1719.58.0.0	TRANSFERÊNCIA OBRIGATORIA DECORRENTE DA LEI COMPLEMENTAR Nº	0.000.000	9.000,00		
1719.58.0.1	TRANSFERÊNCIA OBRIGATORIA DECORRENTE DA LEI COMPLEMENTAR Nº	1.500.00	9.000,00		
1719.99.0.0	OUTRAS TRANSFERÊNCIAS DE RECURSOS DA UNIÃO E DE SUAS ENTIDAD	0.000.000	70.000,00		
1719.99.0.1	OUTRAS TRANSFERÊNCIAS DE RECURSOS DA UNIÃO E DE SUAS ENTIDAD	1.500.00	50.000,00		
1719.99.0.1	OUTRAS TRANSFERÊNCIAS DE RECURSOS DA UNIÃO E DE SUAS ENTIDAD	1.899.00	20.000,00		
1720.00.0.0	TRANSFERÊNCIAS DOS ESTADOS E DO DISTRITO FEDERAL E DE SUAS E	0.000.000		2.371.700,00	
1721.00.0.0	PARTICIPAÇÃO NA RECEITA DOS ESTADOS E DISTRITO FEDERAL	0.000.000	1.549.300,00		
1721.50.0.0	COTA-PARTE DO ICMS	0.000.000	1.430.000,00		
1721.50.0.1	COTA-PARTE DO ICMS - PRINCIPAL	1.500.00	1.430.000,00		
1721.51.0.0	COTA-PARTE DO IPVA	0.000.000	114.000,00		
1721.51.0.1	COTA-PARTE DO IPVA - PRINCIPAL	1.500.00	114.000,00		
1721.52.0.0	COTA-PARTE DO IPI - MUNICÍPIOS	0.000.000	600,00		
1721.52.0.1	COTA-PARTE DO IPI - MUNICÍPIOS - PRINCIPAL	1.500.00	600,00		
1721.53.0.0	COTA-PARTE DA CONTRIBUIÇÃO DE INTERVENÇÃO NO DOMÍNIO ECONÔMI	0.000.000	2.600,00		
1721.53.0.1	COTA-PARTE DA CONTRIBUIÇÃO DE INTERVENÇÃO NO DOMÍNIO ECONÔMI	1.750.11	2.600,00		
1721.98.0.0	TRANSFERÊNCIAS DECORRENTES DE PARTICIPAÇÃO EM OUTRAS RECEITA	0.000.000	2.100,00		
1721.98.0.1	TRANSFERÊNCIAS DECORRENTES DE PARTICIPAÇÃO EM OUTRAS RECEITA	1.500.00	2.100,00		
1723.00.0.0	TRANSFERÊNCIAS DE RECURSOS DO SISTEMA ÚNICO DE SAÚDE - SUS	0.000.000	600.900,00		
1723.50.0.0	TRANSFERÊNCIAS DE RECURSOS DO SISTEMA ÚNICO DE SAÚDE - SUS	0.000.000	600.900,00		
1723.50.0.1	TRANSFERÊNCIAS DE RECURSOS DO SISTEMA ÚNICO DE SAÚDE - SUS -	1.621.00	172.000,00		
1723.50.0.1	TRANSFERÊNCIAS DE RECURSOS DO SISTEMA ÚNICO DE SAÚDE - SUS -	1.659.00	428.900,00		
1724.00.0.0	TRANSFERÊNCIAS DE CONVÊNIO DOS ESTADOS E DF E DE SUAS ENTID	0.000.000	16.000,00		
1724.51.0.0	TRANSFERÊNCIAS DE CONVÊNIO DOS ESTADOS DESTINADAS A PROGRAM	0.000.000	5.500,00		
1724.51.0.1	TRANSFERÊNCIAS DE CONVÊNIO DOS ESTADOS DESTINADAS A PROGRAM	1.571.12	5.500,00		
1724.99.0.0	OUTRAS TRANSFERÊNCIAS DE CONVÊNIO DOS ESTADOS E DF E DE SUA	0.000.000	10.500,00		
1724.99.0.1	OUTRAS TRANSFERÊNCIAS DE CONVÊNIO DOS ESTADOS E DF E DE SUA	1.701.00	10.500,00		
1729.00.0.0	OUTRAS TRANSFERÊNCIAS DOS ESTADOS E DISTRITO FEDERAL	0.000.000	205.500,00		
1729.51.0.0	TRANSFERÊNCIAS DE ESTADOS DESTINADAS À ASSISTÊNCIA SOCIAL	0.000.000	145.500,00		



## PREFEITURA DE ELISEU MARTINS

PRAÇA GOV. ALBERTO SILVA - CNPJ:06554059/0001-08

Anexo 02

Page 6

Orçamento Programa - Exercício de 2024

## RECEITAS SEGUNDO AS CATEGORIAS ECONOMICAS

Lei: 412, Data: 01/12/2023

Código	Especificação	F.R.	Desdobramento	SubCategoria Fonte	Categoria Econômica
1729.51.0.1	TRANSFERÊNCIAS DE ESTADOS DESTINADAS À ASSISTÊNCIA SOCIAL -	1.661.00	145.500,00		
1729.52.0.0	TRANSFERÊNCIAS DE RECURSOS DESTINADOS A PROGRAMAS DE EDUCAÇÃO	0.000.000	20.000,00		
1729.52.0.1	TRANSFERÊNCIAS DE RECURSOS DESTINADOS A PROGRAMAS DE EDUCAÇÃO	1.576.12	20.000,00		
1729.99.0.0	OUTRAS TRANSFERÊNCIAS DOS ESTADOS E DF	0.000.000	40.000,00		
1729.99.0.1	OUTRAS TRANSFERÊNCIAS DOS ESTADOS E DF - PRINCIPAL	1.500.00	20.000,00		
1729.99.0.1	OUTRAS TRANSFERÊNCIAS DOS ESTADOS E DF - PRINCIPAL	1.710.00	20.000,00		
1750.00.0.0	TRANSFERÊNCIAS DE OUTRAS INSTITUIÇÕES PÚBLICAS	0.000.000		3.470.000,00	
1751.00.0.0	TRANSFERÊNCIAS DE RECURSOS DO FUNDO DE MANUTENÇÃO E DESENVOL	0.000.000	3.470.000,00		
1751.50.0.0	TRANSFERÊNCIAS DE RECURSOS DO FUNDO DE MANUTENÇÃO E DESENVOL	0.000.000	3.470.000,00		
1751.50.0.1	TRANSFERÊNCIAS DE RECURSOS DO FUNDO DE MANUTENÇÃO E DESENVOL	1.540.12	3.470.000,00		
1900.00.0.0	OUTRAS RECEITAS CORRENTES	0.000.000		41.000,00	
1920.00.0.0	INDENIZAÇÕES, RESTITUIÇÕES E RESSARCIMENTOS	0.000.000		40.000,00	
1921.00.0.0	INDENIZAÇÕES	0.000.000	20.000,00		
1921.99.0.0	OUTRAS INDENIZAÇÕES	0.000.000	20.000,00		
1921.99.0.1	OUTRAS INDENIZAÇÕES - PRINCIPAL	1.500.00	20.000,00		
1922.00.0.0	RESTITUIÇÕES	0.000.000	20.000,00		
1922.99.0.0	OUTRAS RESTITUIÇÕES	0.000.000	20.000,00		
1922.99.0.1	OUTRAS RESTITUIÇÕES - PRINCIPAL	1.500.00	20.000,00		
1990.00.0.0	DEMAIS RECEITAS CORRENTES	0.000.000		1.000,00	
1999.00.0.0	OUTRAS RECEITAS CORRENTES	0.000.000	1.000,00		
1999.03.0.0	COMPENSAÇÕES FINANCEIRAS ENTRE OS REGIMES DE PREVIDÊNCIA	0.000.000	1.000,00		
1999.03.0.1	COMPENSAÇÕES FINANCEIRAS ENTRE OS REGIMES DE PREVIDÊNCIA - P	1.800.00	1.000,00		
2000.00.0.0	RECEITAS DE CAPITAL	0.000.000			958.000,00
2100.00.0.0	OPERAÇÕES DE CRÉDITO	0.000.000		100.000,00	
2110.00.0.0	OPERAÇÕES DE CRÉDITO - MERCADO INTERNO	0.000.000		50.000,00	
2119.00.0.0	OUTRAS OPERAÇÕES DE CRÉDITO - MERCADO INTERNO	0.000.000	50.000,00		
2119.99.0.0	OUTRAS OPERAÇÕES DE CRÉDITO - MERCADO INTERNO	0.000.000	50.000,00		
2119.99.0.1	OUTRAS OPERAÇÕES DE CRÉDITO - MERCADO INTERNO - PRINCIPAL	1.754.00	50.000,00		
2120.00.0.0	OPERAÇÕES DE CRÉDITO - MERCADO EXTERNO	0.000.000		50.000,00	
2129.00.0.0	OUTRAS OPERAÇÕES DE CRÉDITO - MERCADO EXTERNO	0.000.000	50.000,00		
2129.99.0.0	OUTRAS OPERAÇÕES DE CRÉDITO - MERCADO EXTERNO	0.000.000	50.000,00		
2129.99.0.1	OUTRAS OPERAÇÕES DE CRÉDITO - MERCADO EXTERNO - PRINCIPAL	1.754.00	50.000,00		
2200.00.0.0	ALIENAÇÃO DE BENS	0.000.000		42.000,00	
2210.00.0.0	ALIENAÇÃO DE BENS MÓVEIS	0.000.000		21.000,00	
2213.00.0.0	ALIENAÇÃO DE BENS MÓVEIS E SEMOVENTES	0.000.000	21.000,00		
2213.01.0.0	ALIENAÇÃO DE BENS MÓVEIS E SEMOVENTES	0.000.000	21.000,00		
2213.01.0.1	ALIENAÇÃO DE BENS MÓVEIS E SEMOVENTES - PRINCIPAL	1.755.00	21.000,00		
2220.00.0.0	ALIENAÇÃO DE BENS IMÓVEIS	0.000.000		21.000,00	
2221.00.0.0	ALIENAÇÃO DE BENS IMÓVEIS	0.000.000	21.000,00		
2221.01.0.0	ALIENAÇÃO DE BENS IMÓVEIS	0.000.000	21.000,00		
2221.01.0.1	ALIENAÇÃO DE BENS IMÓVEIS - PRINCIPAL	1.755.00	21.000,00		
2400.00.0.0	TRANSFERÊNCIAS DE CAPITAL	0.000.000		763.000,00	
2410.00.0.0	TRANSFERÊNCIAS DA UNIÃO E DE SUAS ENTIDADES	0.000.000		558.500,00	
2411.00.0.0	TRANSFERÊNCIAS DE RECURSOS DO SISTEMA ÚNICO DE SAÚDE - SUS	0.000.000	82.000,00		
2411.51.0.0	TRANSFERÊNCIAS DE RECURSOS DO SISTEMA ÚNICO DE SAÚDE - SUS -	0.000.000	82.000,00		
2411.51.1.0	TRANSFERÊNCIAS DE RECURSOS DO BLOCO DE ESTRUTURAÇÃO DA REDE	0.000.000	82.000,00		
2411.51.1.1	TRANSFERÊNCIAS DE RECURSOS DO BLOCO DE ESTRUTURAÇÃO DA REDE	1.601.00	82.000,00		
2412.00.0.0	TRANSFERÊNCIAS DE RECURSOS DO FUNDO NACIONAL DO DESENVOLVIME	0.000.000	106.000,00		
2412.50.0.0	TRANSFERÊNCIAS DE RECURSOS DESTINADOS A PROGRAMAS DE EDUCAÇÃO	0.000.000	106.000,00		
2412.50.1.0	TRANSFERÊNCIAS PARA O PROGRAMA DE APOIO AO TRANSPORTE ESCOLA	0.000.000	53.000,00		
2412.50.1.1	TRANSFERÊNCIAS PARA O PROGRAMA DE APOIO AO TRANSPORTE ESCOLA	1.569.12	53.000,00		



**PREFEITURA DE ELISEU MARTINS**

PRAÇA GOV. ALBERTO SILVA - CNPJ:06554059/0001-08

Anexo 02

Page 7

Orçamento Programa - Exercício de 2024

**RECEITAS SEGUNDO AS CATEGORIAS ECONOMICAS**

Lei: 412, Data: 01/12/2023

Código	Especificação	F.R.	Desdobramento	SubCategoria Fonte	Categoria Econômica
2412.50.2.0	TRANSFERÊNCIAS PARA O PROGRAMA NACIONAL DE REESTRUTURAÇÃO E	0.000.000	53.000,00		
2412.50.2.1	TRANSFERÊNCIAS PARA O PROGRAMA NACIONAL DE REESTRUTURAÇÃO E	1.569.12	53.000,00		
2413.00.0.0	TRANSFERÊNCIAS DE RECURSOS DO FUNDO NACIONAL DE ASSISTÊNCIA	0.000.000	12.500,00		
2413.50.0.0	TRANSFERÊNCIAS DE RECURSOS DO FUNDO NACIONAL DE ASSISTÊNCIA	0.000.000	12.500,00		
2413.50.0.1	TRANSFERÊNCIAS DE RECURSOS DO FUNDO NACIONAL DE ASSISTÊNCIA	1.665.00	12.500,00		
2414.00.0.0	TRANSFERÊNCIAS DE CONVÊNIO DA UNIÃO E DE SUAS ENTIDADES	0.000.000	263.000,00		
2414.50.0.0	TRANSFERÊNCIAS DE CONVÊNIO DA UNIÃO PARA O SISTEMA ÚNICO DE	0.000.000	42.000,00		
2414.50.0.1	TRANSFERÊNCIAS DE CONVÊNIO DA UNIÃO PARA O SISTEMA ÚNICO DE	1.700.00	42.000,00		
2414.51.0.0	TRANSFERÊNCIAS DE CONVÊNIO DA UNIÃO DESTINADAS A PROGRAMAS	0.000.000	53.000,00		
2414.51.0.1	TRANSFERÊNCIAS DE CONVÊNIO DA UNIÃO DESTINADAS A PROGRAMAS	1.570.12	53.000,00		
2414.52.0.0	TRANSFERÊNCIAS DE CONVÊNIO DA UNIÃO DESTINADAS A PROGRAMAS	0.000.000	42.000,00		
2414.52.0.1	TRANSFERÊNCIAS DE CONVÊNIO DA UNIÃO DESTINADAS A PROGRAMAS	1.700.00	42.000,00		
2414.53.0.0	TRANSFERÊNCIAS DE CONVÊNIO DA UNIÃO DESTINADAS A PROGRAMAS	0.000.000	42.000,00		
2414.53.0.1	TRANSFERÊNCIAS DE CONVÊNIO DA UNIÃO DESTINADAS A PROGRAMAS	1.700.00	42.000,00		
2414.54.0.0	TRANSFERÊNCIAS DE CONVÊNIO DA UNIÃO DESTINADAS A PROGRAMAS	0.000.000	42.000,00		
2414.54.0.1	TRANSFERÊNCIAS DE CONVÊNIO DA UNIÃO DESTINADAS A PROGRAMAS	1.700.00	42.000,00		
2414.99.0.0	OUTRAS TRANSFERÊNCIAS DE CONVÊNIO DA UNIÃO E DE SUAS ENTIDA	0.000.000	42.000,00		
2414.99.0.1	OUTRAS TRANSFERÊNCIAS DE CONVÊNIO DA UNIÃO E DE SUAS ENTIDA	1.700.00	42.000,00		
2419.00.0.0	OUTRAS TRANSFERÊNCIAS DE RECURSOS DA UNIÃO E DE SUAS ENTIDAD	0.000.000	95.000,00		
2419.51.0.0	TRANSFERÊNCIA ESPECIAL DA UNIÃO	0.000.000	53.000,00		
2419.51.0.1	TRANSFERÊNCIA ESPECIAL DA UNIÃO - PRINCIPAL	1.706.00	53.000,00		
2419.99.0.0	OUTRAS TRANSFERÊNCIAS DE RECURSOS DA UNIÃO E DE SUAS ENTIDAD	0.000.000	42.000,00		
2419.99.0.1	OUTRAS TRANSFERÊNCIAS DE RECURSOS DA UNIÃO E DE SUAS ENTIDAD	1.700.00	42.000,00		
2420.00.0.0	TRANSFERÊNCIAS DOS ESTADOS E DO DISTRITO FEDERAL E DE SUAS E	0.000.000		204.500,00	
2421.00.0.0	TRANSFERÊNCIAS DE RECURSOS DO SISTEMA ÚNICO DE SAÚDE - SUS D	0.000.000	20.000,00		
2421.50.0.0	TRANSFERÊNCIAS DE RECURSOS DO SISTEMA ÚNICO DE SAÚDE - SUS	0.000.000	20.000,00		
2421.50.0.1	TRANSFERÊNCIAS DE RECURSOS DO SISTEMA ÚNICO DE SAÚDE - SUS -	1.632.00	20.000,00		
2422.00.0.0	TRANSFERÊNCIAS DE CONVÊNIO DOS ESTADOS E DF E DE SUAS ENTID	0.000.000	184.500,00		
2422.51.0.0	TRANSFERÊNCIAS DE CONVÊNIO DOS ESTADOS DESTINADAS A PROGRAM	0.000.000	53.000,00		
2422.51.0.1	TRANSFERÊNCIAS DE CONVÊNIO DOS ESTADOS DESTINADAS A PROGRAM	1.571.12	53.000,00		
2422.99.0.0	OUTRAS TRANSFERÊNCIAS DE CONVÊNIO DOS ESTADOS E DF E DE SUA	0.000.000	131.500,00		
2422.99.0.1	OUTRAS TRANSFERÊNCIAS DE CONVÊNIO DOS ESTADOS E DF E DE SUA	1.665.00	12.500,00		
2422.99.0.1	OUTRAS TRANSFERÊNCIAS DE CONVÊNIO DOS ESTADOS E DF E DE SUA	1.701.00	119.000,00		
2900.00.0.0	OUTRAS RECEITAS DE CAPITAL	0.000.000		53.000,00	
2990.00.0.0	DEMAIS RECEITAS DE CAPITAL	0.000.000		53.000,00	
2999.00.0.0	OUTRAS RECEITAS DE CAPITAL	0.000.000	53.000,00		
2999.99.0.0	OUTRAS RECEITAS DE CAPITAL	0.000.000	53.000,00		
2999.99.0.1	OUTRAS RECEITAS DE CAPITAL - PRINCIPAL	1.749.00	53.000,00		
9000.00.0.0	(R) DEDUÇÕES DA RECEITA	0.000.000			-2.917.840,00
9500.00.0.0	(R) DEDUÇÕES DO FUNDEB	0.000.000		-2.917.840,00	
9510.00.0.0	(R) DEDUÇÕES DO FUNDEB	0.000.000	-2.917.840,00		
9510.00.0.0	(R) DEDUÇÕES DO FUNDEB	0.000.000		-2.917.840,00	
9510.00.0.0	(R) DEDUÇÕES DO FUNDEB	1.500.00	-2.917.840,00		
<b>Total das Receitas (exceto Intra-Orçamentárias)</b>					<b>25.802.500,00</b>

ELISEU MARTINS - PI

LOA 2024





## PREFEITURA DE ELISEU MARTINS

PRAÇA GOV. ALBERTO SILVA - CNPJ:06554059/0001-08

Anexo 02

Page 8

Orçamento Programa - Exercício de 2024

## RECEITAS SEGUNDO AS CATEGORIAS ECONOMICAS

Lei: 412, Data: 01/12/2023

Código	Especificação	F.R.	Desdobramento	SubCategoria Fonte	Categoria Econômica
7000.00.0.0	RECEITAS CORRENTES.	0.000.000			1.497.500,00
7200.00.0.0	CONTRIBUIÇÕES	0.000.000		1.497.500,00	
7210.00.0.0	CONTRIBUIÇÕES SOCIAIS	0.000.000		1.497.500,00	
7215.00.0.0	CONTRIBUIÇÕES PARA REGIMES PRÓPRIOS DE	0.000.000	1.497.500,00		
7215.02.0.0	CONTRIBUIÇÃO PATRONAL - SERVIDOR CIVIL	0.000.000	1.307.500,00		
7215.02.1.0	CONTRIBUIÇÃO PATRONAL - SERVIDOR CIVIL AT	0.000.000	1.307.500,00		
7215.02.1.1	CONTRIBUIÇÃO PATRONAL - SERVIDOR CIVIL AT	1.800,00	7.000,00		
7215.02.1.1	CONTRIBUIÇÃO PATRONAL - SERVIDOR CIVIL AT	1.800,00	1.100.000,00		
7215.02.1.1	CONTRIBUIÇÃO PATRONAL - SERVIDOR CIVIL AT	1.802,00	199.500,00		
7215.02.1.2	CONTRIBUIÇÃO PATRONAL - SERVIDOR CIVIL AT	1.800,00	1.000,00		
7215.51.0.0	CONTRIBUIÇÃO PATRONAL - PARCELAMENTOS	0.000.000	190.000,00		
7215.51.1.0	CONTRIBUIÇÃO PATRONAL - SERVIDOR CIVIL AT	0.000.000	190.000,00		
7215.51.1.1	CONTRIBUIÇÃO PATRONAL - SERVIDOR CIVIL AT	1.800,00	140.000,00		
7215.51.1.2	CONTRIBUIÇÃO PATRONAL - SERVIDOR CIVIL AT	1.800,00	50.000,00		
Total das Receitas (Intra-Orçamentárias)					1.497.500,00

## TOTALIZAÇÃO DAS RECEITAS POR CATEGORIA ECONOMICA

RECEITA CORRENTE	26.342.000,00
RECEITA DE CAPITAL	958.000,00

ALDIMAR DE SOUSA  
 DIAS:44679106387  
 Total Geral das Receitas  
 ALDIMAR DE SOUSA  
 DIAS:44679106387  
 Dados: 2023.12.01 11:05:36 -03'00'

ALDIMAR DE SOUSA DIAS  
 PREFEITO MUNICIPAL  
 446.791.063-87

FRANCISCO JULIANO SOARES  
 MONTE:93787979387  
 Assinado de forma digital por FRANCISCO JULIANO SOARES MONTE:93787979387  
 Dados: 2023.12.01 11:01:12 -03'00'

FRANCISCO JULIANO SOARES MONTE  
 CONTADOR CRC-PI: 10.707/O-6  
 937.879.793-87



**PREFEITURA DE ELISEU MARTINS**  
PRAÇA GOV. ALBERTO SILVA - CNPJ:06554059/0001-08

Orçamento Programa - Exercício de 2024  
Anexo 02  
Page 1

**NATUREZA DA DESPESA - CONSOLIDAÇÃO GERAL**

Lei: 412, Data: 01/12/2023

Código	Especificação	Elemento	Modalidade	Grupo	Categoria Econômica
30.00.00	DESPESAS CORRENTES				23.238.100,25
31.00.00	PESSOAL E ENCARGOS SOCIAIS			12.732.433,50	
31.90.00	APLICAÇÕES DIRETAS		11.786.145,50		
31.90.01	APOSENTADORIAS DO RPPS, RESERVA REMUNERADA E REFORMAS DO	1.620.000,00			
31.90.03	PENSÕES DO RPPS E DO MILITAR	60.000,00			
31.90.04	CONTRATAÇÃO POR TEMPO DETERMINADO	1.117.612,50			
31.90.11	VENCIMENTOS E VANTAGENS FIXAS - PESSOAL CIVIL	8.084.385,50			
31.90.13	OBRIGAÇÕES PATRONAIS	308.017,50			
31.90.16	OUTRAS DESPESAS VARIÁVEIS - PESSOAL CIVIL	154.900,00			
31.90.91	SENTENÇAS JUDICIAIS	399.005,00			
31.90.92	DESPESAS DE EXERCÍCIOS ANTERIORES	42.225,00			
31.91.00	APLICAÇÕES DIRETAS- INTRA-ORÇAMENTÁRIAS		946.288,00		
31.91.13	OBRIGAÇÕES PATRONAIS	905.038,00			
31.91.92	DESPESAS DE EXERCÍCIOS ANTERIORES	41.250,00			
32.00.00	JUROS E ENCARGOS DA DÍVIDA			7.705,00	
32.90.00	APLICAÇÕES DIRETAS		7.705,00		
32.90.21	JUROS SOBRE A DÍVIDA POR CONTRATO	7.705,00			
33.00.00	OUTRAS DESPESAS CORRENTES			10.497.961,75	
33.50.00	TRANSFERÊNCIAS A INSTITUIÇÕES PRIVADAS SEM FINS LUCRATIVOS		2.100,00		
33.50.43	SUBVENÇÕES SOCIAIS	2.100,00			
33.90.00	APLICAÇÕES DIRETAS		10.495.861,75		
33.90.04	CONTRATAÇÃO POR TEMPO DETERMINADO	110.950,00			
33.90.14	DIÁRIAS - CIVIL	249.513,75			
33.90.18	AUXÍLIO FINANCEIRO A ESTUDANTES	11.000,00			
33.90.30	MATERIAL DE CONSUMO	3.823.040,00			
33.90.31	PREMIAÇÕES CULTURAIS, ARTÍSTICAS, CIENTÍFICAS, DESPORTIVAS E	43.000,00			
33.90.32	MATERIAL, BEM OU SERVIÇO PARA DISTRIBUIÇÃO GRATUITA	112.202,50			
33.90.33	PASSAGENS E DESPESAS COM LOCOMOÇÃO	41.830,00			
33.90.35	SERVIÇOS DE CONSULTORIA	365.875,00			
33.90.36	OUTROS SERVIÇOS DE TERCEIROS - PESSOA FÍSICA	2.012.223,75			
33.90.39	OUTROS SERVIÇOS DE TERCEIROS - PESSOA JURÍDICA	3.037.083,75			
33.90.40	SERVIÇOS DE TECNOLOGIA DA INFORMAÇÃO E COMUNICAÇÃO - PJ	142.487,50			
33.90.41	CONTRIBUIÇÕES	44.540,50			
33.90.47	OBRIGAÇÕES TRIBUTÁRIAS E CONTRIBUTIVAS	153.050,00			
33.90.48	OUTROS AUXÍLIOS FINANCEIROS A PESSOAS FÍSICAS	99.050,00			
33.90.86	COMPENSAÇÕES A REGIMES DE PREVIDÊNCIA	26.000,00			
33.90.91	SENTENÇAS JUDICIAIS	6.405,00			
33.90.92	DESPESAS DE EXERCÍCIOS ANTERIORES	113.530,00			
33.90.93	INDENIZAÇÕES E RESTITUIÇÕES	104.080,00			
40.00.00	DESPESAS DE CAPITAL				3.427.065,75
44.00.00	INVESTIMENTOS			2.875.948,25	
44.90.00	APLICAÇÕES DIRETAS		2.858.948,25		
44.90.51	OBRAS E INSTALAÇÕES	1.535.498,25			
44.90.52	EQUIPAMENTOS E MATERIAL PERMANENTE	1.207.637,50			
44.90.61	AQUISIÇÃO DE IMÓVEIS	115.812,50			
44.91.00	APLICAÇÕES DIRETAS- INTRA-ORÇAMENTÁRIAS		17.000,00		
44.91.51	OBRAS E INSTALAÇÕES	17.000,00			
46.00.00	AMORTIZAÇÃO DA DÍVIDA			551.117,50	
46.90.00	APLICAÇÕES DIRETAS		198.617,50		
46.90.71	PRINCIPAL DA DÍVIDA CONTRATUAL RESGATADO	198.617,50			
46.91.00	APLICAÇÕES DIRETAS- INTRA-ORÇAMENTÁRIAS		352.500,00		
46.91.71	PRINCIPAL DA DÍVIDA CONTRATUAL RESGATADO	352.500,00			
90.00.00	RESERVA DE CONTINGÊNCIA				634.834,00
99.00.00	RESERVA DE CONTINGÊNCIA			634.834,00	
99.99.00	RESERVA DE CONTINGÊNCIA		634.834,00		
99.99.99	RESERVA DE CONTINGÊNCIA	634.834,00			
<b>TOTAL</b>					<b>27.300.000,00</b>



**PREFEITURA DE ELISEU MARTINS**  
PRAÇA GOV. ALBERTO SILVA - CNPJ:06554059/0001-08

Orçamento Programa - Exercício de 2024  
Anexo 02  
Page 2

**NATUREZA DA DESPESA - CONSOLIDAÇÃO GERAL**

Lei: 412, Data: 01/12/2023

Código	Especificação	Elemento	Modalidade	Grupo	Categoria Econômica
ALDIMAR DE SOUSA	Assinado de forma digital por ALDIMAR DE SOUSA DIAS:44679106387 Dados: 2023.12.01 11:04:42 -03'00'	FRANCISCO JULIANO SOARES	MONTE:93787979387	Assinado de forma digital por FRANCISCO JULIANO SOARES MONTE:93787979387 Dados: 2023.12.01 10:59:12 -03'00'	
ALDIMAR DE SOUSA DIAS	PREFEITO MUNICIPAL 446.791.063-87	FRANCISCO JULIANO SOARES MONTE	CONTADOR CRC-PI: 10.707/O-6 937.879.793-87		



PREFEITURA DE ELISEU MARTINS  
 PRAÇA GOV. ALBERTO SILVA - CNPJ:06554059/0001-08

Orçamento Programa - Exercício de 2024

Anexo 02

Page 1

Lei: 412, Data: 01/12/2023

NATUREZA DA DESPESA POR ORGÃO

PODER ORGÃO						
01 CAMARA MUNICIPAL 01 CAMARA MUNICIPAL						
Código	Especificação	F.R.	Elemento	Modalidade	Grupo	Categoria Econômica
3.0.00.00	DESPESAS CORRENTES	0.000.000				931.596,75
3.1.00.00	PESSOAL E ENCARGOS SOCIAIS	0.000.000			593.197,50	
3.1.90.00	APLICAÇÕES DIRETAS	0.000.000		585.259,50		
3.1.90.11	VENCIMENTOS E VANTAGENS FIXAS - PESSOAL CIVIL	1.500.00	469.707,00			
3.1.90.13	OBRIGAÇÕES PATRONAIS	1.500.00	111.142,50			
3.1.90.91	SENTENÇAS JUDICIAIS	1.500.00	2.205,00			
3.1.90.92	DESPESAS DE EXERCÍCIOS ANTERIORES	1.500.00	2.205,00			
3.1.91.00	APLICAÇÕES DIRETAS - INTRA-ORÇAMENTÁRIAS	0.000.000		7.938,00		
3.1.91.13	OBRIGAÇÕES PATRONAIS	1.500.00	7.938,00			
3.2.00.00	JUROS E ENCARGOS DA DÍVIDA	0.000.000			2.205,00	
3.2.90.00	APLICAÇÕES DIRETAS	0.000.000		2.205,00		
3.2.90.21	JUROS SOBRE A DÍVIDA POR CONTRATO	1.500.00	2.205,00			
3.3.00.00	OUTRAS DESPESAS CORRENTES	0.000.000			336.194,25	
3.3.90.00	APLICAÇÕES DIRETAS	0.000.000		336.194,25		
3.3.90.14	DIÁRIAS - CIVIL	1.500.00	17.088,75			
3.3.90.30	MATERIAL DE CONSUMO	1.500.00	61.792,50			
3.3.90.33	PASSAGENS E DESPESAS COM LOCOMOÇÃO	1.500.00	2.205,00			
3.3.90.35	SERVIÇOS DE CONSULTORIA	1.500.00	65.100,00			
3.3.90.36	OUTROS SERVIÇOS DE TERCEIROS - PESSOA FÍSICA	1.500.00	54.075,00			
3.3.90.39	OUTROS SERVIÇOS DE TERCEIROS - PESSOA JURÍDICA	1.500.00	114.765,00			
3.3.90.40	SERVIÇOS DE TECNOLOGIA DA INFORMAÇÃO E COMUNICAÇÃO - PJ	1.500.00	5.512,50			
3.3.90.41	CONTRIBUIÇÕES	1.500.00	9.040,50			
3.3.90.91	SENTENÇAS JUDICIAIS	1.500.00	2.205,00			
3.3.90.92	DESPESAS DE EXERCÍCIOS ANTERIORES	1.500.00	2.205,00			
3.3.90.93	INDENIZAÇÕES E RESTITUIÇÕES	1.500.00	2.205,00			
4.0.00.00	DESPESAS DE CAPITAL	0.000.000				122.760,75
4.4.00.00	INVESTIMENTOS	0.000.000			106.223,25	
4.4.90.00	APLICAÇÕES DIRETAS	0.000.000		106.223,25		
4.4.90.51	OBRAS E INSTALAÇÕES	1.500.00	19.073,25			
4.4.90.52	EQUIPAMENTOS E MATERIAL PERMANENTE	1.500.00	87.150,00			
4.6.00.00	AMORTIZAÇÃO DA DÍVIDA	0.000.000			16.537,50	
4.6.90.00	APLICAÇÕES DIRETAS	0.000.000		16.537,50		
4.6.90.71	PRINCIPAL DA DÍVIDA CONTRATUAL RESGATADO	1.500.00	16.537,50			
<b>T O T A L</b>						<b>1.054.357,50</b>



PREFEITURA DE ELISEU MARTINS  
 PRAÇA GOV. ALBERTO SILVA - CNPJ:06554059/0001-08

Orçamento Programa - Exercício de 2024

Anexo 02

Page 2

Lei: 412, Data: 01/12/2023

NATUREZA DA DESPESA POR ORGÃO

PODER ORGÃO						
02 PREFEITURA MUNICIPAL 01 GABINETE DO PREFEITO						
Código	Especificação	F.R.	Elemento	Modalidade	Grupo	Categoria Econômica
3.0.00.00	DESPESAS CORRENTES	0.000.000				505.050,00
3.1.00.00	PESSOAL E ENCARGOS SOCIAIS	0.000.000			294.800,00	
3.1.90.00	APLICAÇÕES DIRETAS	0.000.000		294.800,00		
3.1.90.04	CONTRATAÇÃO POR TEMPO DETERMINADO	1.500.00	5.500,00			
3.1.90.11	VENCIMENTOS E VANTAGENS FIXAS - PESSOAL CIVIL	1.500.00	285.100,00			
3.1.90.16	OUTRAS DESPESAS VARIÁVEIS - PESSOAL CIVIL	1.500.00	2.100,00			
3.1.90.92	DESPESAS DE EXERCÍCIOS ANTERIORES	1.500.00	2.100,00			
3.3.00.00	OUTRAS DESPESAS CORRENTES	0.000.000			210.250,00	
3.3.90.00	APLICAÇÕES DIRETAS	0.000.000		210.250,00		
3.3.90.14	DIÁRIAS - CIVIL	1.500.00	53.050,00			
3.3.90.30	MATERIAL DE CONSUMO	1.500.00	6.600,00			
3.3.90.32	MATERIAL, BEM OU SERVIÇO PARA DISTRIBUIÇÃO GRATUITA	1.500.00	5.500,00			
3.3.90.33	PASSAGENS E DESPESAS COM LOCOMOÇÃO	1.500.00	5.500,00			
3.3.90.36	OUTROS SERVIÇOS DE TERCEIROS - PESSOA FÍSICA	1.500.00	18.700,00			
3.3.90.39	OUTROS SERVIÇOS DE TERCEIROS - PESSOA JURÍDICA	1.500.00	17.600,00			
3.3.90.40	SERVIÇOS DE TECNOLOGIA DA INFORMAÇÃO E COMUNICAÇÃO - PJ	1.500.00	7.600,00			
3.3.90.41	CONTRIBUIÇÕES	1.500.00	35.500,00			
3.3.90.48	OUTROS AUXÍLIOS FINANCEIROS A PESSOAS FÍSICAS	1.500.00	1.100,00			
3.3.90.92	DESPESAS DE EXERCÍCIOS ANTERIORES	1.500.00	2.100,00			
3.3.90.93	INDENIZAÇÕES E RESTITUIÇÕES	1.500.00	57.000,00			
4.0.00.00	DESPESAS DE CAPITAL	0.000.000				31.500,00
4.4.00.00	INVESTIMENTOS	0.000.000			31.500,00	
4.4.90.00	APLICAÇÕES DIRETAS	0.000.000		31.500,00		
4.4.90.52	EQUIPAMENTOS E MATERIAL PERMANENTE	1.500.00	31.500,00			
<b>T O T A L</b>						<b>536.550,00</b>



**PREFEITURA DE ELISEU MARTINS**  
PRAÇA GOV. ALBERTO SILVA - CNPJ:06554059/0001-08

Orçamento Programa - Exercício de 2024

Anexo 02

Page 3

Lei: 412, Data: 01/12/2023

**NATUREZA DA DESPESA POR ORGÃO**

PODER ORGÃO						
02 PREFEITURA MUNICIPAL						
02 CONTROLADORIA GERAL DO MUNICÍPIO						
Código	Especificação	F.R.	Elemento	Modalidade	Grupo	Categoria Econômica
3.0.00.00	DESPESAS CORRENTES	0.000.000				68.300,00
3.1.00.00	PESSOAL E ENCARGOS SOCIAIS	0.000.000			59.900,00	
3.1.90.00	APLICAÇÕES DIRETAS	0.000.000		59.900,00		
3.1.90.04	CONTRATAÇÃO POR TEMPO DETERMINADO	1.500.00	2.100,00			
3.1.90.11	VENCIMENTOS E VANTAGENS FIXAS - PESSOAL CIVIL	1.500.00	57.800,00			
3.3.00.00	OUTRAS DESPESAS CORRENTES	0.000.000			8.400,00	
3.3.90.00	APLICAÇÕES DIRETAS	0.000.000		8.400,00		
3.3.90.14	DIÁRIAS - CIVIL	1.500.00	2.100,00			
3.3.90.30	MATERIAL DE CONSUMO	1.500.00	2.100,00			
3.3.90.36	OUTROS SERVIÇOS DE TERCEIROS - PESSOA FÍSICA	1.500.00	2.100,00			
3.3.90.39	OUTROS SERVIÇOS DE TERCEIROS - PESSOA JURÍDICA	1.500.00	2.100,00			
4.0.00.00	DESPESAS DE CAPITAL	0.000.000				2.100,00
4.4.00.00	INVESTIMENTOS	0.000.000			2.100,00	
4.4.90.00	APLICAÇÕES DIRETAS	0.000.000		2.100,00		
4.4.90.52	EQUIPAMENTOS E MATERIAL PERMANENTE	1.500.00	2.100,00			
<b>TOTAL</b>						<b>70.400,00</b>



**PREFEITURA DE ELISEU MARTINS**  
PRAÇA GOV. ALBERTO SILVA - CNPJ:06554059/0001-08

Orçamento Programa - Exercício de 2024

Anexo 02

Page 4

Lei: 412, Data: 01/12/2023

**NATUREZA DA DESPESA POR ORGÃO**

PODER ORGÃO						
02 PREFEITURA MUNICIPAL						
03 PROCURADORIA GERAL						
Código	Especificação	F.R.	Elemento	Modalidade	Grupo	Categoria Econômica
3.0.00.00	DESPESAS CORRENTES	0.000.000				42.120,00
3.1.00.00	PESSOAL E ENCARGOS SOCIAIS	0.000.000			28.220,00	
3.1.90.00	APLICAÇÕES DIRETAS	0.000.000		28.220,00		
3.1.90.11	VENCIMENTOS E VANTAGENS FIXAS - PESSOAL CIVIL	1.500.00	28.220,00			
3.3.00.00	OUTRAS DESPESAS CORRENTES	0.000.000			13.900,00	
3.3.90.00	APLICAÇÕES DIRETAS	0.000.000		13.900,00		
3.3.90.14	DIÁRIAS - CIVIL	1.500.00	5.500,00			
3.3.90.30	MATERIAL DE CONSUMO	1.500.00	2.100,00			
3.3.90.35	SERVIÇOS DE CONSULTORIA	1.500.00	2.100,00			
3.3.90.36	OUTROS SERVIÇOS DE TERCEIROS - PESSOA FÍSICA	1.500.00	2.100,00			
3.3.90.39	OUTROS SERVIÇOS DE TERCEIROS - PESSOA JURÍDICA	1.500.00	2.100,00			
4.0.00.00	DESPESAS DE CAPITAL	0.000.000				2.100,00
4.4.00.00	INVESTIMENTOS	0.000.000			2.100,00	
4.4.90.00	APLICAÇÕES DIRETAS	0.000.000		2.100,00		
4.4.90.52	EQUIPAMENTOS E MATERIAL PERMANENTE	1.500.00	2.100,00			
<b>TOTAL</b>						<b>44.220,00</b>



PREFEITURA DE ELISEU MARTINS  
 PRAÇA GOV. ALBERTO SILVA - CNPJ:06554059/0001-08

Orçamento Programa - Exercício de 2024  
 Anexo 02  
 Page 5

## NATUREZA DA DESPESA POR ORGÃO

Lei: 412, Data: 01/12/2023

PODER ORGÃO		02 PREFEITURA MUNICIPAL 04 SECRETARIA MUNICIPAL DE ADMINISTRAÇÃO E PLANEJAMENTO				
Código	Especificação	F.R.	Elemento	Modalidade	Grupo	Categoria Econômica
3.0.00.00	DESPESAS CORRENTES	0.000.000				2.362.500,00
3.1.00.00	PESSOAL E ENCARGOS SOCIAIS	0.000.000			1.378.900,00	
3.1.90.00	APLICAÇÕES DIRETAS	0.000.000		1.220.650,00		
3.1.90.04	CONTRATAÇÃO POR TEMPO DETERMINADO	1.500,00	177.600,00			
3.1.90.11	VENCIMENTOS E VANTAGENS FIXAS - PESSOAL CIVIL	1.500,00	572.950,00			
3.1.90.13	OBRIGAÇÕES PATRONAIS	1.500,00	66.000,00			
3.1.90.13	OBRIGAÇÕES PATRONAIS	1.721,00	31.000,00			
3.1.90.16	OUTRAS DESPESAS VARIÁVEIS - PESSOAL CIVIL	1.500,00	2.100,00			
3.1.90.91	SENTENÇAS JUDICIAIS	1.500,00	356.200,00			
3.1.90.92	DESPESAS DE EXERCÍCIOS ANTERIORES	1.500,00	14.800,00			
3.1.91.00	APLICAÇÕES DIRETAS- INTRA-ORÇAMENTÁRIAS	0.000.000		158.250,00		
3.1.91.13	OBRIGAÇÕES PATRONAIS	1.500,00	97.000,00			
3.1.91.13	OBRIGAÇÕES PATRONAIS	1.721,00	31.000,00			
3.1.91.92	DESPESAS DE EXERCÍCIOS ANTERIORES	1.500,00	30.250,00			
3.3.00.00	OUTRAS DESPESAS CORRENTES	0.000.000			983.600,00	
3.3.90.00	APLICAÇÕES DIRETAS	0.000.000		983.600,00		
3.3.90.14	DIÁRIAS - CIVIL	1.500,00	6.750,00			
3.3.90.30	MATERIAL DE CONSUMO	1.500,00	131.200,00			
3.3.90.30	MATERIAL DE CONSUMO	1.706,00	11.550,00			
3.3.90.30	MATERIAL DE CONSUMO	1.708,41	2.000,00			
3.3.90.30	MATERIAL DE CONSUMO	1.709,34	2.000,00			
3.3.90.30	MATERIAL DE CONSUMO	1.710,00	7.500,00			
3.3.90.30	MATERIAL DE CONSUMO	1.720,00	77.000,00			
3.3.90.33	PASSAGENS E DESPESAS COM LOCOMOÇÃO	1.500,00	16.000,00			
3.3.90.35	SERVIÇOS DE CONSULTORIA	1.500,00	2.100,00			
3.3.90.36	OUTROS SERVIÇOS DE TERCEIROS - PESSOA FÍSICA	1.500,00	136.400,00			
3.3.90.36	OUTROS SERVIÇOS DE TERCEIROS - PESSOA FÍSICA	1.706,00	11.000,00			
3.3.90.36	OUTROS SERVIÇOS DE TERCEIROS - PESSOA FÍSICA	1.708,41	1.000,00			
3.3.90.36	OUTROS SERVIÇOS DE TERCEIROS - PESSOA FÍSICA	1.709,34	1.000,00			
3.3.90.36	OUTROS SERVIÇOS DE TERCEIROS - PESSOA FÍSICA	1.710,00	5.000,00			
3.3.90.36	OUTROS SERVIÇOS DE TERCEIROS - PESSOA FÍSICA	1.720,00	50.000,00			
3.3.90.39	OUTROS SERVIÇOS DE TERCEIROS - PESSOA JURÍDICA	1.500,00	351.450,00			
3.3.90.39	OUTROS SERVIÇOS DE TERCEIROS - PESSOA JURÍDICA	1.706,00	11.000,00			
3.3.90.39	OUTROS SERVIÇOS DE TERCEIROS - PESSOA JURÍDICA	1.708,41	1.000,00			
3.3.90.39	OUTROS SERVIÇOS DE TERCEIROS - PESSOA JURÍDICA	1.709,34	1.000,00			
3.3.90.39	OUTROS SERVIÇOS DE TERCEIROS - PESSOA JURÍDICA	1.710,00	7.500,00			
3.3.90.39	OUTROS SERVIÇOS DE TERCEIROS - PESSOA JURÍDICA	1.720,00	50.000,00			
3.3.90.39	OUTROS SERVIÇOS DE TERCEIROS - PESSOA JURÍDICA	1.899,00	20.550,00			
3.3.90.40	SERVIÇOS DE TECNOLOGIA DA INFORMAÇÃO E COMUNICAÇÃO - PJ	1.500,00	63.300,00			



PREFEITURA DE ELISEU MARTINS  
 PRAÇA GOV. ALBERTO SILVA - CNPJ:06554059/0001-08

Orçamento Programa - Exercício de 2024  
 Anexo 02  
 Page 6

## NATUREZA DA DESPESA POR ORGÃO

Lei: 412, Data: 01/12/2023

PODER ORGÃO		02 PREFEITURA MUNICIPAL 04 SECRETARIA MUNICIPAL DE ADMINISTRAÇÃO E PLANEJAMENTO				
Código	Especificação	F.R.	Elemento	Modalidade	Grupo	Categoria Econômica
3.3.90.91	SENTENÇAS JUDICIAIS	1.500,00	2.100,00			
3.3.90.92	DESPESAS DE EXERCÍCIOS ANTERIORES	1.500,00	15.200,00			
4.0.00.00	DESPESAS DE CAPITAL	0.000.000				38.000,00
4.4.00.00	INVESTIMENTOS	0.000.000			38.000,00	
4.4.90.00	APLICAÇÕES DIRETAS	0.000.000		38.000,00		
4.4.90.52	EQUIPAMENTOS E MATERIAL PERMANENTE	1.500,00	27.500,00			
4.4.90.61	AQUISIÇÃO DE IMÓVEIS	1.500,00	10.500,00			
9.0.00.00	RESERVA DE CONTINGÊNCIA	0.000.000				231.834,00
9.9.00.00	RESERVA DE CONTINGÊNCIA	0.000.000			231.834,00	
9.9.99.00	RESERVA DE CONTINGÊNCIA	0.000.000		231.834,00		
9.9.99.99	RESERVA DE CONTINGÊNCIA	1.500,00	231.834,00			
<b>TOTAL</b>						<b>2.632.334,00</b>



PREFEITURA DE ELISEU MARTINS  
PRAÇA GOV. ALBERTO SILVA - CNPJ:06554059/0001-08

Orçamento Programa - Exercício de 2024  
Anexo 02  
Page 7

NATUREZA DA DESPESA POR ORGÃO

Lei: 412, Data: 01/12/2023

PODER ORGÃO						
02 PREFEITURA MUNICIPAL 05 SECRETARIA MUNICIPAL DE FINANÇAS						
Código	Especificação	F.R.	Elemento	Modalidade	Grupo	Categoria Econômica
3.0.00.00	DESPESAS CORRENTES	0.000.000				528.675,00
3.1.00.00	PESSOAL E ENCARGOS SOCIAIS	0.000.000			63.000,00	
3.1.90.00	APLICAÇÕES DIRETAS	0.000.000		63.000,00		
3.1.90.04	CONTRATAÇÃO POR TEMPO DETERMINADO	1.500,00	5.500,00			
3.1.90.11	VENCIMENTOS E VANTAGENS FIXAS - PESSOAL CIVIL	1.500,00	57.500,00			
3.2.00.00	JUROS E ENCARGOS DA DÍVIDA	0.000.000			5.500,00	
3.2.90.00	APLICAÇÕES DIRETAS	0.000.000		5.500,00		
3.2.90.21	JUROS SOBRE A DÍVIDA POR CONTRATO	1.500,00	5.500,00			
3.3.00.00	OUTRAS DESPESAS CORRENTES	0.000.000			460.175,00	
3.3.90.00	APLICAÇÕES DIRETAS	0.000.000		460.175,00		
3.3.90.14	DIÁRIAS - CIVIL	1.500,00	15.500,00			
3.3.90.30	MATERIAL DE CONSUMO	1.500,00	5.500,00			
3.3.90.35	SERVIÇOS DE CONSULTORIA	1.500,00	209.475,00			
3.3.90.36	OUTROS SERVIÇOS DE TERCEIROS - PESSOA FÍSICA	1.500,00	6.600,00			
3.3.90.39	OUTROS SERVIÇOS DE TERCEIROS - PESSOA JURÍDICA	1.500,00	42.100,00			
3.3.90.47	OBRIGAÇÕES TRIBUTÁRIAS E CONTRIBUTIVAS	1.500,00	147.500,00			
3.3.90.47	OBRIGAÇÕES TRIBUTÁRIAS E CONTRIBUTIVAS	1.708,41	300,00			
3.3.90.47	OBRIGAÇÕES TRIBUTÁRIAS E CONTRIBUTIVAS	1.709,34	300,00			
3.3.90.47	OBRIGAÇÕES TRIBUTÁRIAS E CONTRIBUTIVAS	1.720,00	2.750,00			
3.3.90.47	OBRIGAÇÕES TRIBUTÁRIAS E CONTRIBUTIVAS	1.721,00	1.560,00			
3.3.90.47	OBRIGAÇÕES TRIBUTÁRIAS E CONTRIBUTIVAS	1.750,11	150,00			
3.3.90.92	DESPESAS DE EXERCÍCIOS ANTERIORES	1.500,00	12.750,00			
3.3.90.93	INDENIZAÇÕES E RESTITUIÇÕES	1.700,00	13.200,00			
3.3.90.93	INDENIZAÇÕES E RESTITUIÇÕES	1.701,00	1.500,00			
3.3.90.93	INDENIZAÇÕES E RESTITUIÇÕES	1.749,00	1.000,00			
4.0.00.00	DESPESAS DE CAPITAL	0.000.000				540.080,00
4.4.00.00	INVESTIMENTOS	0.000.000			5.500,00	
4.4.90.00	APLICAÇÕES DIRETAS	0.000.000		5.500,00		
4.4.90.52	EQUIPAMENTOS E MATERIAL PERMANENTE	1.500,00	5.500,00			
4.6.00.00	AMORTIZAÇÃO DA DÍVIDA	0.000.000			534.580,00	
4.6.90.00	APLICAÇÕES DIRETAS	0.000.000		182.080,00		
4.6.90.71	PRINCIPAL DA DÍVIDA CONTRATUAL RESGATADO	1.500,00	182.080,00			
4.6.91.00	APLICAÇÕES DIRETAS - INTRA-ORÇAMENTÁRIAS	0.000.000		352.500,00		
4.6.91.71	PRINCIPAL DA DÍVIDA CONTRATUAL RESGATADO	1.500,00	352.500,00			
<b>T O T A L</b>						<b>1.068.755,00</b>



PREFEITURA DE ELISEU MARTINS  
PRAÇA GOV. ALBERTO SILVA - CNPJ:06554059/0001-08

Orçamento Programa - Exercício de 2024  
Anexo 02  
Page 8

NATUREZA DA DESPESA POR ORGÃO

Lei: 412, Data: 01/12/2023

PODER ORGÃO						
02 PREFEITURA MUNICIPAL 06 SECRETARIA MUNICIPAL DE EDUCAÇÃO						
Código	Especificação	F.R.	Elemento	Modalidade	Grupo	Categoria Econômica
3.0.00.00	DESPESAS CORRENTES	0.000.000				2.106.655,00
3.1.00.00	PESSOAL E ENCARGOS SOCIAIS	0.000.000			646.250,00	
3.1.90.00	APLICAÇÕES DIRETAS	0.000.000		533.150,00		
3.1.90.04	CONTRATAÇÃO POR TEMPO DETERMINADO	1.500,12	286.150,00			
3.1.90.11	VENCIMENTOS E VANTAGENS FIXAS - PESSOAL CIVIL	1.500,12	210.600,00			
3.1.90.11	VENCIMENTOS E VANTAGENS FIXAS - PESSOAL CIVIL	1.569,12	8.000,00			
3.1.90.13	OBRIGAÇÕES PATRONAIS	1.500,12	12.100,00			
3.1.90.16	OUTRAS DESPESAS VARIÁVEIS - PESSOAL CIVIL	1.500,12	12.100,00			
3.1.90.91	SENTENÇAS JUDICIAIS	1.500,12	2.100,00			
3.1.90.92	DESPESAS DE EXERCÍCIOS ANTERIORES	1.500,12	2.100,00			
3.1.91.00	APLICAÇÕES DIRETAS - INTRA-ORÇAMENTÁRIAS	0.000.000		12.100,00		
3.1.91.13	OBRIGAÇÕES PATRONAIS	1.500,12	12.100,00			
3.3.00.00	OUTRAS DESPESAS CORRENTES	0.000.000			1.561.405,00	
3.3.90.00	APLICAÇÕES DIRETAS	0.000.000		1.561.405,00		
3.3.90.14	DIÁRIAS - CIVIL	1.500,12	14.850,00			
3.3.90.14	DIÁRIAS - CIVIL	1.550,13	2.100,00			
3.3.90.14	DIÁRIAS - CIVIL	1.569,12	4.000,00			
3.3.90.18	AUXÍLIO FINANCEIRO A ESTUDANTES	1.500,12	11.000,00			
3.3.90.30	MATERIAL DE CONSUMO	1.500,12	681.250,00			
3.3.90.30	MATERIAL DE CONSUMO	1.550,13	24.500,00			
3.3.90.30	MATERIAL DE CONSUMO	1.551,12	1.500,00			
3.3.90.30	MATERIAL DE CONSUMO	1.552,12	96.735,00			
3.3.90.30	MATERIAL DE CONSUMO	1.553,12	7.250,00			
3.3.90.30	MATERIAL DE CONSUMO	1.569,12	25.500,00			
3.3.90.30	MATERIAL DE CONSUMO	1.571,12	3.000,00			
3.3.90.30	MATERIAL DE CONSUMO	1.576,12	5.000,00			
3.3.90.32	MATERIAL, BEM OU SERVIÇO PARA DISTRIBUIÇÃO GRATUITA	1.552,12	1.365,00			
3.3.90.33	PASSAGENS E DESPESAS COM LOCOMOÇÃO	1.500,12	2.750,00			
3.3.90.36	OUTROS SERVIÇOS DE TERCEIROS - PESSOA FÍSICA	1.500,12	242.450,00			
3.3.90.36	OUTROS SERVIÇOS DE TERCEIROS - PESSOA FÍSICA	1.550,13	5.000,00			
3.3.90.36	OUTROS SERVIÇOS DE TERCEIROS - PESSOA FÍSICA	1.551,12	1.100,00			
3.3.90.36	OUTROS SERVIÇOS DE TERCEIROS - PESSOA FÍSICA	1.553,12	4.755,00			
3.3.90.36	OUTROS SERVIÇOS DE TERCEIROS - PESSOA FÍSICA	1.569,12	21.500,00			
3.3.90.36	OUTROS SERVIÇOS DE TERCEIROS - PESSOA FÍSICA	1.576,12	10.000,00			
3.3.90.39	OUTROS SERVIÇOS DE TERCEIROS - PESSOA JURÍDICA	1.500,12	290.950,00			
3.3.90.39	OUTROS SERVIÇOS DE TERCEIROS - PESSOA JURÍDICA	1.550,13	23.000,00			
3.3.90.39	OUTROS SERVIÇOS DE TERCEIROS - PESSOA JURÍDICA	1.551,12	1.100,00			
3.3.90.39	OUTROS SERVIÇOS DE TERCEIROS - PESSOA JURÍDICA	1.553,12	7.250,00			
3.3.90.39	OUTROS SERVIÇOS DE TERCEIROS - PESSOA JURÍDICA	1.569,12	21.500,00			



PREFEITURA DE ELISEU MARTINS  
 PRAÇA GOV. ALBERTO SILVA - CNPJ:06554059/0001-08

Orçamento Programa - Exercício de 2024  
 Anexo 02  
 Page 9

## NATUREZA DA DESPESA POR ORGÃO

Lei: 412, Data: 01/12/2023

PODER ORGÃO						
02 PREFEITURA MUNICIPAL 06 SECRETARIA MUNICIPAL DE EDUCAÇÃO						
Código	Especificação	F.R.	Elemento	Modalidade	Grupo	Categoria Econômica
3.3.90.39	OUTROS SERVIÇOS DE TERCEIROS - PESSOA JURÍDICA	1.571.12	3.050,00			
3.3.90.39	OUTROS SERVIÇOS DE TERCEIROS - PESSOA JURÍDICA	1.576.12	5.000,00			
3.3.90.40	SERVIÇOS DE TECNOLOGIA DA INFORMAÇÃO E COMUNICAÇÃO - PJ	1.500.12	6.600,00			
3.3.90.40	SERVIÇOS DE TECNOLOGIA DA INFORMAÇÃO E COMUNICAÇÃO - PJ	1.550.13	2.100,00			
3.3.90.48	OUTROS AUXÍLIOS FINANCEIROS A PESSOAS FÍSICAS	1.500.12	12.100,00			
3.3.90.92	DESPESAS DE EXERCÍCIOS ANTERIORES	1.500.12	5.500,00			
3.3.90.92	DESPESAS DE EXERCÍCIOS ANTERIORES	1.550.13	2.100,00			
3.3.90.93	INDENIZAÇÕES E RESTITUIÇÕES	1.500.12	5.500,00			
3.3.90.93	INDENIZAÇÕES E RESTITUIÇÕES	1.569.12	10.050,00			
4.0.00.00	DESPESAS DE CAPITAL	0.000.000				387.550,00
4.4.00.00	INVESTIMENTOS	0.000.000			387.550,00	
4.4.90.00	APLICAÇÕES DIRETAS	0.000.000		387.550,00		
4.4.90.51	OBRAS E INSTALAÇÕES	1.500.12	68.250,00			
4.4.90.51	OBRAS E INSTALAÇÕES	1.569.12	30.500,00			
4.4.90.51	OBRAS E INSTALAÇÕES	1.570.12	53.000,00			
4.4.90.51	OBRAS E INSTALAÇÕES	1.571.12	17.000,00			
4.4.90.52	EQUIPAMENTOS E MATERIAL PERMANENTE	1.500.12	68.250,00			
4.4.90.52	EQUIPAMENTOS E MATERIAL PERMANENTE	1.550.13	5.250,00			
4.4.90.52	EQUIPAMENTOS E MATERIAL PERMANENTE	1.569.12	83.500,00			
4.4.90.52	EQUIPAMENTOS E MATERIAL PERMANENTE	1.570.12	20.550,00			
4.4.90.52	EQUIPAMENTOS E MATERIAL PERMANENTE	1.571.12	17.000,00			
4.4.90.61	AQUISIÇÃO DE IMÓVEIS	1.500.12	5.250,00			
4.4.90.61	AQUISIÇÃO DE IMÓVEIS	1.571.12	19.000,00			
<b>TOTAL</b>						<b>2.494.205,00</b>



PREFEITURA DE ELISEU MARTINS  
 PRAÇA GOV. ALBERTO SILVA - CNPJ:06554059/0001-08

Orçamento Programa - Exercício de 2024  
 Anexo 02  
 Page 10

## NATUREZA DA DESPESA POR ORGÃO

Lei: 412, Data: 01/12/2023

PODER ORGÃO						
02 PREFEITURA MUNICIPAL 07 SECRETARIA MUNICIPAL DE SAÚDE						
Código	Especificação	F.R.	Elemento	Modalidade	Grupo	Categoria Econômica
3.0.00.00	DESPESAS CORRENTES	0.000.000				202.150,00
3.1.00.00	PESSOAL E ENCARGOS SOCIAIS	0.000.000			26.650,00	
3.1.90.00	APLICAÇÕES DIRETAS	0.000.000		24.550,00		
3.1.90.04	CONTRATAÇÃO POR TEMPO DETERMINADO	1.500.00	12.750,00			
3.1.90.11	VENCIMENTOS E VANTAGENS FIXAS - PESSOAL CIVIL	1.500.00	5.500,00			
3.1.90.13	OBRIGAÇÕES PATRONAIS	1.500.00	2.100,00			
3.1.90.16	OUTRAS DESPESAS VARIÁVEIS - PESSOAL CIVIL	1.500.00	2.100,00			
3.1.90.92	DESPESAS DE EXERCÍCIOS ANTERIORES	1.500.00	2.100,00			
3.1.91.00	APLICAÇÕES DIRETAS- INTRA-ORÇAMENTÁRIAS	0.000.000		2.100,00		
3.1.91.13	OBRIGAÇÕES PATRONAIS	1.500.00	2.100,00			
3.3.00.00	OUTRAS DESPESAS CORRENTES	0.000.000			175.500,00	
3.3.50.00	TRANSFERÊNCIAS A INSTITUIÇÕES PRIVADAS SEM FINS LUCRATIVOS	0.000.000		2.100,00		
3.3.50.43	SUBVENÇÕES SOCIAIS	1.500.00	2.100,00			
3.3.90.00	APLICAÇÕES DIRETAS	0.000.000		173.400,00		
3.3.90.14	DIÁRIAS - CIVIL	1.500.00	11.000,00			
3.3.90.30	MATERIAL DE CONSUMO	1.500.00	4.850,00			
3.3.90.32	MATERIAL, BEM OU SERVIÇO PARA DISTRIBUIÇÃO GRATUITA	1.500.00	2.100,00			
3.3.90.36	OUTROS SERVIÇOS DE TERCEIROS - PESSOA FÍSICA	1.500.00	113.750,00			
3.3.90.39	OUTROS SERVIÇOS DE TERCEIROS - PESSOA JURÍDICA	1.500.00	15.500,00			
3.3.90.48	OUTROS AUXÍLIOS FINANCEIROS A PESSOAS FÍSICAS	1.500.00	22.000,00			
3.3.90.91	SENTENÇAS JUDICIAIS	1.500.00	2.100,00			
3.3.90.92	DESPESAS DE EXERCÍCIOS ANTERIORES	1.500.00	2.100,00			
4.0.00.00	DESPESAS DE CAPITAL	0.000.000				22.500,00
4.4.00.00	INVESTIMENTOS	0.000.000			22.500,00	
4.4.90.00	APLICAÇÕES DIRETAS	0.000.000		5.500,00		
4.4.90.52	EQUIPAMENTOS E MATERIAL PERMANENTE	1.500.00	5.500,00			
4.4.91.00	APLICAÇÕES DIRETAS- INTRA-ORÇAMENTÁRIAS	0.000.000		17.000,00		
4.4.91.51	OBRAS E INSTALAÇÕES	1.700.00	17.000,00			
<b>TOTAL</b>						<b>224.650,00</b>



PREFEITURA DE ELISEU MARTINS  
PRAÇA GOV. ALBERTO SILVA - CNPJ:06554059/0001-08

Orçamento Programa - Exercício de 2024  
Anexo 02  
Page 11

NATUREZA DA DESPESA POR ORGÃO

Lei: 412, Data: 01/12/2023

PODER ORGÃO						
02 PREFEITURA MUNICIPAL						
08 SECRETARIA MUNICIPAL DE DESENVOLVIMENTO SOCIAL E CIDADANIA						
Código	Especificação	F.R.	Elemento	Modalidade	Grupo	Categoria Econômica
3.0.00.00	DESPESAS CORRENTES	0.000.000				662.310,00
3.1.00.00	PESSOAL E ENCARGOS SOCIAIS	0.000.000			86.160,00	
3.1.90.00	APLICAÇÕES DIRETAS	0.000.000		86.160,00		
3.1.90.04	CONTRATAÇÃO POR TEMPO DETERMINADO	1.500.00	22.000,00			
3.1.90.11	VENCIMENTOS E VANTAGENS FIXAS - PESSOAL CIVIL	1.500.00	64.160,00			
3.3.00.00	OUTRAS DESPESAS CORRENTES	0.000.000			576.150,00	
3.3.90.00	APLICAÇÕES DIRETAS	0.000.000		576.150,00		
3.3.90.04	CONTRATAÇÃO POR TEMPO DETERMINADO	1.500.00	110.950,00			
3.3.90.14	DIÁRIAS - CIVIL	1.500.00	37.600,00			
3.3.90.30	MATERIAL DE CONSUMO	1.500.00	42.500,00			
3.3.90.32	MATERIAL, BEM OU SERVIÇO PARA DISTRIBUIÇÃO GRATUITA	1.500.00	55.000,00			
3.3.90.35	SERVIÇOS DE CONSULTORIA	1.500.00	2.100,00			
3.3.90.36	OUTROS SERVIÇOS DE TERCEIROS - PESSOA FÍSICA	1.500.00	92.000,00			
3.3.90.39	OUTROS SERVIÇOS DE TERCEIROS - PESSOA JURÍDICA	1.500.00	225.000,00			
3.3.90.48	OUTROS AUXÍLIOS FINANCEIROS A PESSOAS FÍSICAS	1.500.00	5.500,00			
3.3.90.92	DESPESAS DE EXERCÍCIOS ANTERIORES	1.500.00	5.500,00			
4.0.00.00	DESPESAS DE CAPITAL	0.000.000				27.000,00
4.4.00.00	INVESTIMENTOS	0.000.000			27.000,00	
4.4.90.00	APLICAÇÕES DIRETAS	0.000.000		27.000,00		
4.4.90.51	OBRAS E INSTALAÇÕES	1.500.00	16.000,00			
4.4.90.52	EQUIPAMENTOS E MATERIAL PERMANENTE	1.500.00	11.000,00			
<b>TOTAL</b>						<b>689.310,00</b>



PREFEITURA DE ELISEU MARTINS  
PRAÇA GOV. ALBERTO SILVA - CNPJ:06554059/0001-08

Orçamento Programa - Exercício de 2024  
Anexo 02  
Page 12

NATUREZA DA DESPESA POR ORGÃO

Lei: 412, Data: 01/12/2023

PODER ORGÃO						
02 PREFEITURA MUNICIPAL						
09 SECRETARIA MUNICIPAL DE DESENVOLVIMENTO RURAL						
Código	Especificação	F.R.	Elemento	Modalidade	Grupo	Categoria Econômica
3.0.00.00	DESPESAS CORRENTES	0.000.000				558.600,00
3.1.00.00	PESSOAL E ENCARGOS SOCIAIS	0.000.000			210.900,00	
3.1.90.00	APLICAÇÕES DIRETAS	0.000.000		210.900,00		
3.1.90.04	CONTRATAÇÃO POR TEMPO DETERMINADO	1.500.00	47.000,00			
3.1.90.11	VENCIMENTOS E VANTAGENS FIXAS - PESSOAL CIVIL	1.500.00	162.800,00			
3.1.90.92	DESPESAS DE EXERCÍCIOS ANTERIORES	1.500.00	1.100,00			
3.3.00.00	OUTRAS DESPESAS CORRENTES	0.000.000			347.700,00	
3.3.90.00	APLICAÇÕES DIRETAS	0.000.000		347.700,00		
3.3.90.14	DIÁRIAS - CIVIL	1.500.00	5.500,00			
3.3.90.30	MATERIAL DE CONSUMO	1.500.00	65.250,00			
3.3.90.36	OUTROS SERVIÇOS DE TERCEIROS - PESSOA FÍSICA	1.500.00	150.450,00			
3.3.90.39	OUTROS SERVIÇOS DE TERCEIROS - PESSOA JURÍDICA	1.500.00	104.500,00			
3.3.90.48	OUTROS AUXÍLIOS FINANCEIROS A PESSOAS FÍSICAS	1.500.00	5.500,00			
3.3.90.92	DESPESAS DE EXERCÍCIOS ANTERIORES	1.500.00	11.000,00			
3.3.90.93	INDENIZAÇÕES E RESTITUIÇÕES	1.500.00	5.500,00			
4.0.00.00	DESPESAS DE CAPITAL	0.000.000				139.550,00
4.4.00.00	INVESTIMENTOS	0.000.000			139.550,00	
4.4.90.00	APLICAÇÕES DIRETAS	0.000.000		139.550,00		
4.4.90.51	OBRAS E INSTALAÇÕES	1.500.00	21.500,00			
4.4.90.51	OBRAS E INSTALAÇÕES	1.700.00	34.000,00			
4.4.90.51	OBRAS E INSTALAÇÕES	1.701.00	14.550,00			
4.4.90.52	EQUIPAMENTOS E MATERIAL PERMANENTE	1.500.00	38.000,00			
4.4.90.52	EQUIPAMENTOS E MATERIAL PERMANENTE	1.701.00	31.500,00			
<b>TOTAL</b>						<b>698.150,00</b>





PREFEITURA DE ELISEU MARTINS  
 PRAÇA GOV. ALBERTO SILVA - CNPJ:06554059/0001-08

Orçamento Programa - Exercício de 2024  
 Anexo 02  
 Page 13

## NATUREZA DA DESPESA POR ORGÃO

Lei: 412, Data: 01/12/2023

PODER ORGÃO						
02 PREFEITURA MUNICIPAL						
10 SECRETARIA MUNICIPAL DE MEIO AMBIENTE E PESCA						
Código	Especificação	F.R.	Elemento	Modalidade	Grupo	Categoria Econômica
3.0.00.00	DESPESAS CORRENTES	0.000.000				114.150,00
3.1.00.00	PESSOAL E ENCARGOS SOCIAIS	0.000.000			38.500,00	
3.1.90.00	APLICAÇÕES DIRETAS	0.000.000		38.500,00		
3.1.90.04	CONTRATAÇÃO POR TEMPO DETERMINADO	1.500,00	5.500,00			
3.1.90.11	VENCIMENTOS E VANTAGENS FIXAS - PESSOAL CIVIL	1.500,00	33.000,00			
3.3.00.00	OUTRAS DESPESAS CORRENTES	0.000.000			75.650,00	
3.3.90.00	APLICAÇÕES DIRETAS	0.000.000		75.650,00		
3.3.90.14	DIÁRIAS - CIVIL	1.500,00	4.400,00			
3.3.90.30	MATERIAL DE CONSUMO	1.500,00	18.250,00			
3.3.90.32	MATERIAL, BEM OU SERVIÇO PARA DISTRIBUIÇÃO GRATUITA	1.500,00	11.000,00			
3.3.90.36	OUTROS SERVIÇOS DE TERCEIROS - PESSOA FÍSICA	1.500,00	29.250,00			
3.3.90.39	OUTROS SERVIÇOS DE TERCEIROS - PESSOA JURÍDICA	1.500,00	12.750,00			
4.0.00.00	DESPESAS DE CAPITAL	0.000.000				82.550,00
4.4.00.00	INVESTIMENTOS	0.000.000			82.550,00	
4.4.90.00	APLICAÇÕES DIRETAS	0.000.000		82.550,00		
4.4.90.51	OBRAS E INSTALAÇÕES	1.500,00	33.050,00			
4.4.90.51	OBRAS E INSTALAÇÕES	1.700,00	17.000,00			
4.4.90.51	OBRAS E INSTALAÇÕES	1.701,00	10.500,00			
4.4.90.52	EQUIPAMENTOS E MATERIAL PERMANENTE	1.500,00	22.000,00			
<b>TOTAL</b>						<b>196.700,00</b>



PREFEITURA DE ELISEU MARTINS  
 PRAÇA GOV. ALBERTO SILVA - CNPJ:06554059/0001-08

Orçamento Programa - Exercício de 2024  
 Anexo 02  
 Page 14

## NATUREZA DA DESPESA POR ORGÃO

Lei: 412, Data: 01/12/2023

PODER ORGÃO						
02 PREFEITURA MUNICIPAL						
11 SECRETARIA MUNICIPAL DE DESENVOLVIMENTO URBANO						
Código	Especificação	F.R.	Elemento	Modalidade	Grupo	Categoria Econômica
3.0.00.00	DESPESAS CORRENTES	0.000.000				1.020.450,00
3.1.00.00	PESSOAL E ENCARGOS SOCIAIS	0.000.000			59.200,00	
3.1.90.00	APLICAÇÕES DIRETAS	0.000.000		59.200,00		
3.1.90.04	CONTRATAÇÃO POR TEMPO DETERMINADO	1.500,00	11.000,00			
3.1.90.11	VENCIMENTOS E VANTAGENS FIXAS - PESSOAL CIVIL	1.500,00	48.200,00			
3.3.00.00	OUTRAS DESPESAS CORRENTES	0.000.000			961.250,00	
3.3.90.00	APLICAÇÕES DIRETAS	0.000.000		961.250,00		
3.3.90.14	DIÁRIAS - CIVIL	1.500,00	2.100,00			
3.3.90.30	MATERIAL DE CONSUMO	1.500,00	130.100,00			
3.3.90.36	OUTROS SERVIÇOS DE TERCEIROS - PESSOA FÍSICA	1.500,00	111.950,00			
3.3.90.39	OUTROS SERVIÇOS DE TERCEIROS - PESSOA JURÍDICA	1.500,00	518.550,00			
3.3.90.39	OUTROS SERVIÇOS DE TERCEIROS - PESSOA JURÍDICA	1.751,00	198.550,00			
4.0.00.00	DESPESAS DE CAPITAL	0.000.000				184.500,00
4.4.00.00	INVESTIMENTOS	0.000.000			184.500,00	
4.4.90.00	APLICAÇÕES DIRETAS	0.000.000		184.500,00		
4.4.90.51	OBRAS E INSTALAÇÕES	1.500,00	82.500,00			
4.4.90.51	OBRAS E INSTALAÇÕES	1.700,00	17.000,00			
4.4.90.51	OBRAS E INSTALAÇÕES	1.701,00	10.500,00			
4.4.90.51	OBRAS E INSTALAÇÕES	1.706,00	53.000,00			
4.4.90.52	EQUIPAMENTOS E MATERIAL PERMANENTE	1.500,00	11.000,00			
4.4.90.52	EQUIPAMENTOS E MATERIAL PERMANENTE	1.701,00	10.500,00			
<b>TOTAL</b>						<b>1.204.950,00</b>



PREFEITURA DE ELISEU MARTINS  
PRAÇA GOV. ALBERTO SILVA - CNPJ:06554059/0001-08

Orçamento Programa - Exercício de 2024  
Anexo 02  
Page 15

NATUREZA DA DESPESA POR ORGÃO

Lei: 412, Data: 01/12/2023

PODER ORGÃO						
02 PREFEITURA MUNICIPAL 12 SECRETARIA MUNICIPAL DE OBRAS						
Código	Especificação	F.R.	Elemento	Modalidade	Grupo	Categoria Econômica
3.0.00.00	DESPESAS CORRENTES	0.000.000				979.221,00
3.1.00.00	PESSOAL E ENCARGOS SOCIAIS	0.000.000			263.421,00	
3.1.90.00	APLICAÇÕES DIRETAS	0.000.000		263.421,00		
3.1.90.04	CONTRATAÇÃO POR TEMPO DETERMINADO	1.500.00	63.000,00			
3.1.90.11	VENCIMENTOS E VANTAGENS FIXAS - PESSOAL CIVIL	1.500.00	200.421,00			
3.3.00.00	OUTRAS DESPESAS CORRENTES	0.000.000			715.800,00	
3.3.90.00	APLICAÇÕES DIRETAS	0.000.000		715.800,00		
3.3.90.14	DIÁRIAS - CIVIL	1.500.00	7.500,00			
3.3.90.30	MATERIAL DE CONSUMO	1.500.00	331.000,00			
3.3.90.30	MATERIAL DE CONSUMO	1.750.11	1.000,00			
3.3.90.36	OUTROS SERVIÇOS DE TERCEIROS - PESSOA FÍSICA	1.500.00	141.000,00			
3.3.90.36	OUTROS SERVIÇOS DE TERCEIROS - PESSOA FÍSICA	1.750.11	1.000,00			
3.3.90.39	OUTROS SERVIÇOS DE TERCEIROS - PESSOA JURÍDICA	1.500.00	229.100,00			
3.3.90.39	OUTROS SERVIÇOS DE TERCEIROS - PESSOA JURÍDICA	1.750.11	1.000,00			
3.3.90.48	OUTROS AUXÍLIOS FINANCEIROS A PESSOAS FÍSICAS	1.500.00	2.100,00			
3.3.90.92	DESPESAS DE EXERCÍCIOS ANTERIORES	1.500.00	2.100,00			
4.0.00.00	DESPESAS DE CAPITAL	0.000.000				656.100,00
4.4.00.00	INVESTIMENTOS	0.000.000			656.100,00	
4.4.90.00	APLICAÇÕES DIRETAS	0.000.000		656.100,00		
4.4.90.51	OBRAS E INSTALAÇÕES	1.500.00	235.000,00			
4.4.90.51	OBRAS E INSTALAÇÕES	1.700.00	119.000,00			
4.4.90.51	OBRAS E INSTALAÇÕES	1.701.00	21.000,00			
4.4.90.51	OBRAS E INSTALAÇÕES	1.754.00	100.550,00			
4.4.90.52	EQUIPAMENTOS E MATERIAL PERMANENTE	1.500.00	53.000,00			
4.4.90.52	EQUIPAMENTOS E MATERIAL PERMANENTE	1.700.00	17.000,00			
4.4.90.52	EQUIPAMENTOS E MATERIAL PERMANENTE	1.701.00	10.500,00			
4.4.90.52	EQUIPAMENTOS E MATERIAL PERMANENTE	1.749.00	52.000,00			
4.4.90.61	AQUISIÇÃO DE IMÓVEIS	1.500.00	5.500,00			
4.4.90.61	AQUISIÇÃO DE IMÓVEIS	1.755.00	42.550,00			
<b>TOTAL</b>						<b>1.635.321,00</b>



PREFEITURA DE ELISEU MARTINS  
PRAÇA GOV. ALBERTO SILVA - CNPJ:06554059/0001-08

Orçamento Programa - Exercício de 2024  
Anexo 02  
Page 16

NATUREZA DA DESPESA POR ORGÃO

Lei: 412, Data: 01/12/2023

PODER ORGÃO						
02 PREFEITURA MUNICIPAL 13 SECRETARIA MUNICIPAL DE CULTURA E INCLUSÃO SOCIAL						
Código	Especificação	F.R.	Elemento	Modalidade	Grupo	Categoria Econômica
3.0.00.00	DESPESAS CORRENTES	0.000.000				228.550,00
3.1.00.00	PESSOAL E ENCARGOS SOCIAIS	0.000.000			43.000,00	
3.1.90.00	APLICAÇÕES DIRETAS	0.000.000		43.000,00		
3.1.90.04	CONTRATAÇÃO POR TEMPO DETERMINADO	1.500.00	5.500,00			
3.1.90.11	VENCIMENTOS E VANTAGENS FIXAS - PESSOAL CIVIL	1.500.00	37.500,00			
3.3.00.00	OUTRAS DESPESAS CORRENTES	0.000.000			185.550,00	
3.3.90.00	APLICAÇÕES DIRETAS	0.000.000		185.550,00		
3.3.90.14	DIÁRIAS - CIVIL	1.500.00	2.750,00			
3.3.90.30	MATERIAL DE CONSUMO	1.500.00	15.200,00			
3.3.90.31	PREMIAÇÕES CULTURAIS, ARTÍSTICAS, CIENTÍFICAS, DESPORTIVAS E	1.500.00	5.500,00			
3.3.90.31	PREMIAÇÕES CULTURAIS, ARTÍSTICAS, CIENTÍFICAS, DESPORTIVAS E	1.715.00	21.500,00			
3.3.90.31	PREMIAÇÕES CULTURAIS, ARTÍSTICAS, CIENTÍFICAS, DESPORTIVAS E	1.716.00	10.500,00			
3.3.90.36	OUTROS SERVIÇOS DE TERCEIROS - PESSOA FÍSICA	1.500.00	52.200,00			
3.3.90.39	OUTROS SERVIÇOS DE TERCEIROS - PESSOA JURÍDICA	1.500.00	61.300,00			
3.3.90.39	OUTROS SERVIÇOS DE TERCEIROS - PESSOA JURÍDICA	1.701.00	9.000,00			
3.3.90.48	OUTROS AUXÍLIOS FINANCEIROS A PESSOAS FÍSICAS	1.500.00	5.500,00			
3.3.90.92	DESPESAS DE EXERCÍCIOS ANTERIORES	1.500.00	2.100,00			
4.0.00.00	DESPESAS DE CAPITAL	0.000.000				5.500,00
4.4.00.00	INVESTIMENTOS	0.000.000			5.500,00	
4.4.90.00	APLICAÇÕES DIRETAS	0.000.000		5.500,00		
4.4.90.52	EQUIPAMENTOS E MATERIAL PERMANENTE	1.500.00	5.500,00			
<b>TOTAL</b>						<b>234.050,00</b>



PREFEITURA DE ELISEU MARTINS  
 PRAÇA GOV. ALBERTO SILVA - CNPJ:06554059/0001-08

Orçamento Programa - Exercício de 2024  
 Anexo 02  
 Page 17

## NATUREZA DA DESPESA POR ORGÃO

Lei: 412, Data: 01/12/2023

PODER ORGÃO						
02 PREFEITURA MUNICIPAL						
14 SECRETARIA MUNICIPAL DE JUVENTUDE, ESPORTE E LAZER						
Código	Especificação	F.R.	Elemento	Modalidade	Grupo	Categoria Econômica
3.0.00.00	DESPESAS CORRENTES	0.000.000				247.370,00
3.1.00.00	PESSOAL E ENCARGOS SOCIAIS	0.000.000			95.620,00	
3.1.90.00	APLICAÇÕES DIRETAS	0.000.000		95.620,00		
3.1.90.04	CONTRATAÇÃO POR TEMPO DETERMINADO	1.500,00	22.000,00			
3.1.90.11	VENCIMENTOS E VANTAGENS FIXAS - PESSOAL CIVIL	1.500,00	73.620,00			
3.3.00.00	OUTRAS DESPESAS CORRENTES	0.000.000			151.750,00	
3.3.90.00	APLICAÇÕES DIRETAS	0.000.000		151.750,00		
3.3.90.14	DIÁRIAS - CIVIL	1.500,00	2.100,00			
3.3.90.30	MATERIAL DE CONSUMO	1.500,00	59.600,00			
3.3.90.31	PREMIAÇÕES CULTURAIS, ARTÍSTICAS, CIENTÍFICAS, DESPORTIVAS E	1.500,00	5.500,00			
3.3.90.32	MATERIAL, BEM OU SERVIÇO PARA DISTRIBUIÇÃO GRATUITA	1.500,00	4.850,00			
3.3.90.36	OUTROS SERVIÇOS DE TERCEIROS - PESSOA FÍSICA	1.500,00	43.350,00			
3.3.90.39	OUTROS SERVIÇOS DE TERCEIROS - PESSOA JURÍDICA	1.500,00	21.350,00			
3.3.90.48	OUTROS AUXÍLIOS FINANCEIROS A PESSOAS FÍSICAS	1.500,00	15.000,00			
4.0.00.00	DESPESAS DE CAPITAL	0.000.000				72.000,00
4.4.00.00	INVESTIMENTOS	0.000.000			72.000,00	
4.4.90.00	APLICAÇÕES DIRETAS	0.000.000		72.000,00		
4.4.90.51	OBRAS E INSTALAÇÕES	1.500,00	22.000,00			
4.4.90.51	OBRAS E INSTALAÇÕES	1.700,00	17.000,00			
4.4.90.51	OBRAS E INSTALAÇÕES	1.701,00	10.500,00			
4.4.90.52	EQUIPAMENTOS E MATERIAL PERMANENTE	1.500,00	5.500,00			
4.4.90.52	EQUIPAMENTOS E MATERIAL PERMANENTE	1.700,00	17.000,00			
<b>T O T A L</b>						<b>319.370,00</b>



PREFEITURA DE ELISEU MARTINS  
 PRAÇA GOV. ALBERTO SILVA - CNPJ:06554059/0001-08

Orçamento Programa - Exercício de 2024  
 Anexo 02  
 Page 18

## NATUREZA DA DESPESA POR ORGÃO

Lei: 412, Data: 01/12/2023

PODER ORGÃO						
03 FUNDO PREVIDENCIA PRÓPRIA						
03 FUNDO PREVIDENCIA PRÓPRIA						
Código	Especificação	F.R.	Elemento	Modalidade	Grupo	Categoria Econômica
3.0.00.00	DESPESAS CORRENTES	0.000.000				1.845.000,00
3.1.00.00	PESSOAL E ENCARGOS SOCIAIS	0.000.000			1.682.000,00	
3.1.90.00	APLICAÇÕES DIRETAS	0.000.000		1.681.500,00		
3.1.90.01	APOSENTADORIAS DO RPPS, RESERVA REMUNERADA E REFORMAS E	1.800,00	1.620.000,00			
3.1.90.03	PENSÕES DO RPPS E DO MILITAR	1.800,00	60.000,00			
3.1.90.11	VENCIMENTOS E VANTAGENS FIXAS - PESSOAL CIVIL	1.802,00	1.000,00			
3.1.90.13	OBRIGAÇÕES PATRONAIS	1.802,00	500,00			
3.1.91.00	APLICAÇÕES DIRETAS- INTRA-ORÇAMENTÁRIAS	0.000.000		500,00		
3.1.91.13	OBRIGAÇÕES PATRONAIS	1.802,00	500,00			
3.3.00.00	OUTRAS DESPESAS CORRENTES	0.000.000			163.000,00	
3.3.90.00	APLICAÇÕES DIRETAS	0.000.000		163.000,00		
3.3.90.14	DIÁRIAS - CIVIL	1.802,00	8.500,00			
3.3.90.30	MATERIAL DE CONSUMO	1.802,00	6.000,00			
3.3.90.33	PASSAGENS E DESPESAS COM LOCOMOÇÃO	1.802,00	3.000,00			
3.3.90.35	SERVIÇOS DE CONSULTORIA	1.802,00	85.000,00			
3.3.90.36	OUTROS SERVIÇOS DE TERCEIROS - PESSOA FÍSICA	1.802,00	5.000,00			
3.3.90.39	OUTROS SERVIÇOS DE TERCEIROS - PESSOA JURÍDICA	1.802,00	17.000,00			
3.3.90.40	SERVIÇOS DE TECNOLOGIA DA INFORMAÇÃO E COMUNICAÇÃO - PJ	1.802,00	12.000,00			
3.3.90.47	OBRIGAÇÕES TRIBUTÁRIAS E CONTRIBUTIVAS	1.802,00	500,00			
3.3.90.86	COMPENSAÇÕES A REGIMES DE PREVIDÊNCIA	1.800,00	26.000,00			
4.0.00.00	DESPESAS DE CAPITAL	0.000.000				64.000,00
4.4.00.00	INVESTIMENTOS	0.000.000			64.000,00	
4.4.90.00	APLICAÇÕES DIRETAS	0.000.000		64.000,00		
4.4.90.51	OBRAS E INSTALAÇÕES	1.802,00	52.000,00			
4.4.90.52	EQUIPAMENTOS E MATERIAL PERMANENTE	1.802,00	12.000,00			
9.0.00.00	RESERVA DE CONTINGÊNCIA	0.000.000				403.000,00
9.9.00.00	RESERVA DE CONTINGÊNCIA	0.000.000			403.000,00	
9.9.99.00	RESERVA DE CONTINGÊNCIA	0.000.000		403.000,00		
9.9.99.99	RESERVA DE CONTINGÊNCIA	1.800,00	403.000,00			
<b>T O T A L</b>						<b>2.312.000,00</b>



PREFEITURA DE ELISEU MARTINS  
PRAÇA GOV. ALBERTO SILVA - CNPJ:06554059/0001-08

Orçamento Programa - Exercício de 2024  
Anexo 02  
Page 19  
Lei: 412, Data: 01/12/2023

NATUREZA DA DESPESA POR ORGÃO

PODER ORGÃO						
04 SERVIÇO AUTONOMO DE ÁGUA E ESGOTO – SAAE						
01 SERVIÇO AUTONOMO DE ÁGUA E ESGOTO – SAAE						
Código	Especificação	F.R.	Elemento	Modalidade	Grupo	Categoria Econômica
3.0.00.00	DESPESAS CORRENTES	0.000.000				155.475,00
3.1.00.00	PESSOAL E ENCARGOS SOCIAIS	0.000.000			59.875,00	
3.1.90.00	APLICAÇÕES DIRETAS	0.000.000		45.875,00		
3.1.90.04	CONTRATAÇÃO POR TEMPO DETERMINADO	1.500,00	13.675,00			
3.1.90.11	VENCIMENTOS E VANTAGENS FIXAS - PESSOAL CIVIL	1.500,00	23.400,00			
3.1.90.13	OBRIGAÇÕES PATRONAIS	1.500,00	8.800,00			
3.1.91.00	APLICAÇÕES DIRETAS- INTRA-ORÇAMENTÁRIAS	0.000.000		14.000,00		
3.1.91.13	OBRIGAÇÕES PATRONAIS	1.500,00	14.000,00			
3.3.00.00	OUTRAS DESPESAS CORRENTES	0.000.000			95.600,00	
3.3.90.00	APLICAÇÕES DIRETAS	0.000.000		95.600,00		
3.3.90.14	DIÁRIAS - CIVIL	1.500,00	2.750,00			
3.3.90.30	MATERIAL DE CONSUMO	1.500,00	38.000,00			
3.3.90.36	OUTROS SERVIÇOS DE TERCEIROS - PESSOA FÍSICA	1.500,00	24.675,00			
3.3.90.39	OUTROS SERVIÇOS DE TERCEIROS - PESSOA JURÍDICA	1.500,00	24.675,00			
3.3.90.40	SERVIÇOS DE TECNOLOGIA DA INFORMAÇÃO E COMUNICAÇÃO - PJ	1.500,00	5.500,00			
4.0.00.00	DESPESAS DE CAPITAL	0.000.000				58.625,00
4.4.00.00	INVESTIMENTOS	0.000.000			58.625,00	
4.4.90.00	APLICAÇÕES DIRETAS	0.000.000		58.625,00		
4.4.90.51	OBRAS E INSTALAÇÕES	1.500,00	13.000,00			
4.4.90.52	EQUIPAMENTOS E MATERIAL PERMANENTE	1.500,00	45.625,00			
<b>T O T A L</b>						<b>214.100,00</b>



PREFEITURA DE ELISEU MARTINS  
PRAÇA GOV. ALBERTO SILVA - CNPJ:06554059/0001-08

Orçamento Programa - Exercício de 2024  
Anexo 02  
Page 20  
Lei: 412, Data: 01/12/2023

NATUREZA DA DESPESA POR ORGÃO

PODER ORGÃO						
05 SECRETARIA MUNICIPAL DE SAUDE						
02 FUNDO MUNICIPAL DE SAUDE						
Código	Especificação	F.R.	Elemento	Modalidade	Grupo	Categoria Econômica
3.0.00.00	DESPESAS CORRENTES	0.000.000				3.932.850,00
3.1.00.00	PESSOAL E ENCARGOS SOCIAIS	0.000.000			2.321.200,00	
3.1.90.00	APLICAÇÕES DIRETAS	0.000.000		2.138.300,00		
3.1.90.04	CONTRATAÇÃO POR TEMPO DETERMINADO	1.500,00	88.000,00			
3.1.90.04	CONTRATAÇÃO POR TEMPO DETERMINADO	1.600,00	64.200,00			
3.1.90.04	CONTRATAÇÃO POR TEMPO DETERMINADO	1.604,00	2.750,00			
3.1.90.11	VENCIMENTOS E VANTAGENS FIXAS - PESSOAL CIVIL	1.500,00	602.500,00			
3.1.90.11	VENCIMENTOS E VANTAGENS FIXAS - PESSOAL CIVIL	1.600,00	603.000,00			
3.1.90.11	VENCIMENTOS E VANTAGENS FIXAS - PESSOAL CIVIL	1.604,00	377.350,00			
3.1.90.11	VENCIMENTOS E VANTAGENS FIXAS - PESSOAL CIVIL	1.605,00	285.000,00			
3.1.90.13	OBRIGAÇÕES PATRONAIS	1.500,00	5.500,00			
3.1.90.13	OBRIGAÇÕES PATRONAIS	1.600,00	8.250,00			
3.1.90.16	OUTRAS DESPESAS VARIÁVEIS - PESSOAL CIVIL	1.500,00	23.375,00			
3.1.90.16	OUTRAS DESPESAS VARIÁVEIS - PESSOAL CIVIL	1.600,00	35.750,00			
3.1.90.16	OUTRAS DESPESAS VARIÁVEIS - PESSOAL CIVIL	1.602,00	5.500,00			
3.1.90.16	OUTRAS DESPESAS VARIÁVEIS - PESSOAL CIVIL	1.604,00	2.750,00			
3.1.90.91	SENTENÇAS JUDICIAIS	1.500,00	22.000,00			
3.1.90.91	SENTENÇAS JUDICIAIS	1.600,00	1.375,00			
3.1.90.92	DESPESAS DE EXERCÍCIOS ANTERIORES	1.500,00	5.500,00			
3.1.90.92	DESPESAS DE EXERCÍCIOS ANTERIORES	1.600,00	2.750,00			
3.1.90.92	DESPESAS DE EXERCÍCIOS ANTERIORES	1.604,00	2.750,00			
3.1.91.00	APLICAÇÕES DIRETAS- INTRA-ORÇAMENTÁRIAS	0.000.000		182.900,00		
3.1.91.13	OBRIGAÇÕES PATRONAIS	1.500,00	112.775,00			
3.1.91.13	OBRIGAÇÕES PATRONAIS	1.600,00	53.625,00			
3.1.91.13	OBRIGAÇÕES PATRONAIS	1.604,00	11.000,00			
3.1.91.92	DESPESAS DE EXERCÍCIOS ANTERIORES	1.500,00	5.500,00			
3.3.00.00	OUTRAS DESPESAS CORRENTES	0.000.000			1.611.650,00	
3.3.90.00	APLICAÇÕES DIRETAS	0.000.000		1.611.650,00		
3.3.90.14	DIÁRIAS - CIVIL	1.500,00	8.250,00			
3.3.90.14	DIÁRIAS - CIVIL	1.600,00	6.875,00			
3.3.90.30	MATERIAL DE CONSUMO	1.500,00	423.000,00			
3.3.90.30	MATERIAL DE CONSUMO	1.600,00	161.900,00			
3.3.90.30	MATERIAL DE CONSUMO	1.600,00	428.000,00			
3.3.90.30	MATERIAL DE CONSUMO	1.602,00	5.500,00			
3.3.90.30	MATERIAL DE CONSUMO	1.621,00	141.200,00			
3.3.90.32	MATERIAL, BEM OU SERVIÇO PARA DISTRIBUIÇÃO GRATUITA	1.500,00	2.750,00			
3.3.90.32	MATERIAL, BEM OU SERVIÇO PARA DISTRIBUIÇÃO GRATUITA	1.600,00	750,00			
3.3.90.33	PASSAGENS E DESPESAS COM LOCOMOÇÃO	1.500,00	2.750,00			
3.3.90.33	PASSAGENS E DESPESAS COM LOCOMOÇÃO	1.600,00	2.750,00			

 PREFEITURA DE ELISEU MARTINS  
 PRAÇA GOV. ALBERTO SILVA - CNPJ:06554059/0001-08

 Orçamento Programa - Exercício de 2024  
 Anexo 02  
 Page 21

## NATUREZA DA DESPESA POR ORGÃO

Lei: 412, Data: 01/12/2023

PODER ORGÃO						
05 SECRETARIA MUNICIPAL DE SAUDE						
02 FUNDO MUNICIPAL DE SAUDE						
Código	Especificação	F.R.	Elemento	Modalidade	Grupo	Categoria Econômica
3.3.90.36	OUTROS SERVIÇOS DE TERCEIROS - PESSOA FÍSICA	1.500,00	125.150,00			
3.3.90.36	OUTROS SERVIÇOS DE TERCEIROS - PESSOA FÍSICA	1.600,00	68.750,00			
3.3.90.36	OUTROS SERVIÇOS DE TERCEIROS - PESSOA FÍSICA	1.602,00	5.500,00			
3.3.90.36	OUTROS SERVIÇOS DE TERCEIROS - PESSOA FÍSICA	1.621,00	11.000,00			
3.3.90.39	OUTROS SERVIÇOS DE TERCEIROS - PESSOA JURÍDICA	1.500,00	31.900,00			
3.3.90.39	OUTROS SERVIÇOS DE TERCEIROS - PESSOA JURÍDICA	1.600,00	11.000,00			
3.3.90.39	OUTROS SERVIÇOS DE TERCEIROS - PESSOA JURÍDICA	1.600,00	111.375,00			
3.3.90.39	OUTROS SERVIÇOS DE TERCEIROS - PESSOA JURÍDICA	1.602,00	5.500,00			
3.3.90.39	OUTROS SERVIÇOS DE TERCEIROS - PESSOA JURÍDICA	1.621,00	11.000,00			
3.3.90.40	SERVIÇOS DE TECNOLOGIA DA INFORMAÇÃO E COMUNICAÇÃO - PJ	1.500,00	5.500,00			
3.3.90.40	SERVIÇOS DE TECNOLOGIA DA INFORMAÇÃO E COMUNICAÇÃO - PJ	1.600,00	2.750,00			
3.3.90.48	OUTROS AUXÍLIOS FINANCEIROS A PESSOAS FÍSICAS	1.500,00	6.875,00			
3.3.90.48	OUTROS AUXÍLIOS FINANCEIROS A PESSOAS FÍSICAS	1.600,00	6.875,00			
3.3.90.92	DESPESAS DE EXERCÍCIOS ANTERIORES	1.500,00	5.500,00			
3.3.90.92	DESPESAS DE EXERCÍCIOS ANTERIORES	1.600,00	5.500,00			
3.3.90.92	DESPESAS DE EXERCÍCIOS ANTERIORES	1.600,00	11.000,00			
3.3.90.93	INDENIZAÇÕES E RESTITUIÇÕES	1.600,00	2.750,00			
4.0.00.00	DESPESAS DE CAPITAL	0.000.000				257.275,00
4.4.00.00	INVESTIMENTOS	0.000.000			257.275,00	
4.4.90.00	APLICAÇÕES DIRETAS	0.000.000		257.275,00		
4.4.90.51	OBRAS E INSTALAÇÕES	1.500,00	11.025,00			
4.4.90.51	OBRAS E INSTALAÇÕES	1.601,00	88.000,00			
4.4.90.52	EQUIPAMENTOS E MATERIAL PERMANENTE	1.500,00	16.537,50			
4.4.90.52	EQUIPAMENTOS E MATERIAL PERMANENTE	1.600,00	44.100,00			
4.4.90.52	EQUIPAMENTOS E MATERIAL PERMANENTE	1.601,00	38.000,00			
4.4.90.52	EQUIPAMENTOS E MATERIAL PERMANENTE	1.621,00	11.000,00			
4.4.90.52	EQUIPAMENTOS E MATERIAL PERMANENTE	1.632,00	21.100,00			
4.4.90.61	AQUISIÇÃO DE IMÓVEIS	1.500,00	5.512,50			
4.4.90.61	AQUISIÇÃO DE IMÓVEIS	1.601,00	22.000,00			
<b>TOTAL</b>						<b>4.190.125,00</b>

 PREFEITURA DE ELISEU MARTINS  
 PRAÇA GOV. ALBERTO SILVA - CNPJ:06554059/0001-08

 Orçamento Programa - Exercício de 2024  
 Anexo 02  
 Page 22

## NATUREZA DA DESPESA POR ORGÃO

Lei: 412, Data: 01/12/2023

PODER ORGÃO						
05 SECRETARIA MUNICIPAL DE SAUDE						
03 HOSPITAL MUNICIPAL						
Código	Especificação	F.R.	Elemento	Modalidade	Grupo	Categoria Econômica
3.0.00.00	DESPESAS CORRENTES	0.000.000				975.470,00
3.1.00.00	PESSOAL E ENCARGOS SOCIAIS	0.000.000			656.820,00	
3.1.90.00	APLICAÇÕES DIRETAS	0.000.000		596.070,00		
3.1.90.04	CONTRATAÇÃO POR TEMPO DETERMINADO	1.500,00	87.500,00			
3.1.90.04	CONTRATAÇÃO POR TEMPO DETERMINADO	1.659,00	26.750,00			
3.1.90.11	VENCIMENTOS E VANTAGENS FIXAS - PESSOAL CIVIL	1.500,00	245.500,00			
3.1.90.11	VENCIMENTOS E VANTAGENS FIXAS - PESSOAL CIVIL	1.659,00	142.000,00			
3.1.90.13	OBRIGAÇÕES PATRONAIS	1.500,00	11.000,00			
3.1.90.13	OBRIGAÇÕES PATRONAIS	1.659,00	11.000,00			
3.1.90.16	OUTRAS DESPESAS VARIÁVEIS - PESSOAL CIVIL	1.500,00	57.250,00			
3.1.90.16	OUTRAS DESPESAS VARIÁVEIS - PESSOAL CIVIL	1.659,00	2.750,00			
3.1.90.91	SENTENÇAS JUDICIAIS	1.500,00	2.750,00			
3.1.90.91	SENTENÇAS JUDICIAIS	1.659,00	2.750,00			
3.1.90.92	DESPESAS DE EXERCÍCIOS ANTERIORES	1.500,00	4.070,00			
3.1.90.92	DESPESAS DE EXERCÍCIOS ANTERIORES	1.659,00	2.750,00			
3.1.91.00	APLICAÇÕES DIRETAS- INTRA-ORÇAMENTÁRIAS	0.000.000		60.750,00		
3.1.91.13	OBRIGAÇÕES PATRONAIS	1.500,00	27.500,00			
3.1.91.13	OBRIGAÇÕES PATRONAIS	1.659,00	27.750,00			
3.1.91.92	DESPESAS DE EXERCÍCIOS ANTERIORES	1.500,00	5.500,00			
3.3.00.00	OUTRAS DESPESAS CORRENTES	0.000.000			318.650,00	
3.3.90.00	APLICAÇÕES DIRETAS	0.000.000		318.650,00		
3.3.90.14	DIÁRIAS - CIVIL	1.500,00	2.750,00			
3.3.90.14	DIÁRIAS - CIVIL	1.659,00	2.750,00			
3.3.90.30	MATERIAL DE CONSUMO	1.500,00	82.500,00			
3.3.90.30	MATERIAL DE CONSUMO	1.659,00	22.000,00			
3.3.90.33	PASSAGENS E DESPESAS COM LOCOMOÇÃO	1.500,00	2.750,00			
3.3.90.33	PASSAGENS E DESPESAS COM LOCOMOÇÃO	1.659,00	2.750,00			
3.3.90.36	OUTROS SERVIÇOS DE TERCEIROS - PESSOA FÍSICA	1.500,00	66.150,00			
3.3.90.36	OUTROS SERVIÇOS DE TERCEIROS - PESSOA FÍSICA	1.659,00	66.000,00			
3.3.90.39	OUTROS SERVIÇOS DE TERCEIROS - PESSOA JURÍDICA	1.500,00	17.500,00			
3.3.90.39	OUTROS SERVIÇOS DE TERCEIROS - PESSOA JURÍDICA	1.659,00	17.750,00			
3.3.90.40	SERVIÇOS DE TECNOLOGIA DA INFORMAÇÃO E COMUNICAÇÃO - PJ	1.500,00	2.750,00			
3.3.90.40	SERVIÇOS DE TECNOLOGIA DA INFORMAÇÃO E COMUNICAÇÃO - PJ	1.659,00	2.750,00			
3.3.90.48	OUTROS AUXÍLIOS FINANCEIROS A PESSOAS FÍSICAS	1.500,00	2.750,00			
3.3.90.48	OUTROS AUXÍLIOS FINANCEIROS A PESSOAS FÍSICAS	1.659,00	2.750,00			
3.3.90.92	DESPESAS DE EXERCÍCIOS ANTERIORES	1.500,00	22.000,00			
3.3.90.92	DESPESAS DE EXERCÍCIOS ANTERIORES	1.659,00	2.750,00			
4.0.00.00	DESPESAS DE CAPITAL	0.000.000				111.250,00
4.4.00.00	INVESTIMENTOS	0.000.000			111.250,00	



**PREFEITURA DE ELISEU MARTINS**  
PRAÇA GOV. ALBERTO SILVA - CNPJ:06554059/0001-08

Orçamento Programa - Exercício de 2024  
Anexo 02  
Page 23

**NATUREZA DA DESPESA POR ORGÃO**

Lei: 412, Data: 01/12/2023

PODER ORGÃO						
05 SECRETARIA MUNICIPAL DE SAUDE 03 HOSPITAL MUNICIPAL						
Código	Especificação	F.R.	Elemento	Modalidade	Grupo	Categoria Econômica
4.4.90.00	APLICAÇÕES DIRETAS	0.000.000		111.250,00		
4.4.90.51	OBRAS E INSTALAÇÕES	1.500.00	5.500,00			
4.4.90.51	OBRAS E INSTALAÇÕES	1.659.00	17.750,00			
4.4.90.52	EQUIPAMENTOS E MATERIAL PERMANENTE	1.500.00	11.000,00			
4.4.90.52	EQUIPAMENTOS E MATERIAL PERMANENTE	1.659.00	77.000,00			
<b>TOTAL</b>						<b>1.086.720,00</b>



**PREFEITURA DE ELISEU MARTINS**  
PRAÇA GOV. ALBERTO SILVA - CNPJ:06554059/0001-08

Orçamento Programa - Exercício de 2024  
Anexo 02  
Page 24

**NATUREZA DA DESPESA POR ORGÃO**

Lei: 412, Data: 01/12/2023

PODER ORGÃO						
06 SECRETARIA MUNICIPAL DE EDUCAÇÃO 02 FUNDO MANUT. DESENV. EDUC. BASICA VALOR. PROF. EDUC.- FUNDEB						
Código	Especificação	F.R.	Elemento	Modalidade	Grupo	Categoria Econômica
3.0.00.00	DESPESAS CORRENTES	0.000.000				5.205.670,00
3.1.00.00	PESSOAL E ENCARGOS SOCIAIS	0.000.000			4.024.045,00	
3.1.90.00	APLICAÇÕES DIRETAS	0.000.000		3.524.545,00		
3.1.90.04	CONTRATAÇÃO POR TEMPO DETERMINADO	1.540.12	52.750,00			
3.1.90.11	VENCIMENTOS E VANTAGENS FIXAS - PESSOAL CIVIL	1.540.12	1.946.720,00			
3.1.90.11	VENCIMENTOS E VANTAGENS FIXAS - PESSOAL CIVIL	1.541.12	1.162.700,00			
3.1.90.11	VENCIMENTOS E VANTAGENS FIXAS - PESSOAL CIVIL	1.542.12	319.500,00			
3.1.90.13	OBRIGAÇÕES PATRONAIS	1.540.12	32.375,00			
3.1.90.16	OUTRAS DESPESAS VARIÁVEIS - PESSOAL CIVIL	1.540.12	5.000,00			
3.1.90.91	SENTENÇAS JUDICIAIS	1.540.12	5.500,00			
3.1.91.00	APLICAÇÕES DIRETAS- INTRA-ORÇAMENTÁRIAS	0.000.000		499.500,00		
3.1.91.13	OBRIGAÇÕES PATRONAIS	1.540.12	499.500,00			
3.3.00.00	OUTRAS DESPESAS CORRENTES	0.000.000			1.181.625,00	
3.3.90.00	APLICAÇÕES DIRETAS	0.000.000		1.181.625,00		
3.3.90.14	DIÁRIAS - CIVIL	1.540.12	11.375,00			
3.3.90.30	MATERIAL DE CONSUMO	1.540.12	448.750,00			
3.3.90.30	MATERIAL DE CONSUMO	1.542.12	96.500,00			
3.3.90.30	MATERIAL DE CONSUMO	1.543.12	40.500,00			
3.3.90.36	OUTROS SERVIÇOS DE TERCEIROS - PESSOA FÍSICA	1.540.12	86.500,00			
3.3.90.36	OUTROS SERVIÇOS DE TERCEIROS - PESSOA FÍSICA	1.542.12	75.500,00			
3.3.90.36	OUTROS SERVIÇOS DE TERCEIROS - PESSOA FÍSICA	1.543.12	84.000,00			
3.3.90.39	OUTROS SERVIÇOS DE TERCEIROS - PESSOA JURÍDICA	1.540.12	208.750,00			
3.3.90.39	OUTROS SERVIÇOS DE TERCEIROS - PESSOA JURÍDICA	1.542.12	80.750,00			
3.3.90.39	OUTROS SERVIÇOS DE TERCEIROS - PESSOA JURÍDICA	1.543.12	34.000,00			
3.3.90.40	SERVIÇOS DE TECNOLOGIA DA INFORMAÇÃO E COMUNICAÇÃO - PJ	1.540.12	11.000,00			
3.3.90.48	OUTROS AUXÍLIOS FINANCEIROS A PESSOAS FÍSICAS	1.540.12	2.750,00			
3.3.90.93	INDENIZAÇÕES E RESTITUIÇÕES	1.540.12	1.250,00			
4.0.00.00	DESPESAS DE CAPITAL	0.000.000				417.850,00
4.4.00.00	INVESTIMENTOS	0.000.000			417.850,00	
4.4.90.00	APLICAÇÕES DIRETAS	0.000.000		417.850,00		
4.4.90.51	OBAS E INSTALAÇÕES	1.540.12	127.000,00			
4.4.90.51	OBAS E INSTALAÇÕES	1.542.12	89.000,00			
4.4.90.51	OBAS E INSTALAÇÕES	1.543.12	31.500,00			
4.4.90.52	EQUIPAMENTOS E MATERIAL PERMANENTE	1.540.12	50.500,00			
4.4.90.52	EQUIPAMENTOS E MATERIAL PERMANENTE	1.542.12	94.350,00			
4.4.90.52	EQUIPAMENTOS E MATERIAL PERMANENTE	1.543.12	20.000,00			
4.4.90.61	AQUISIÇÃO DE IMÓVEIS	1.540.12	5.500,00			
<b>TOTAL</b>						<b>5.623.520,00</b>

 PREFEITURA DE ELISEU MARTINS  
 PRAÇA GOV. ALBERTO SILVA - CNPJ:06554059/0001-08

Orçamento Programa - Exercício de 2024

Anexo 02

Page 25

Lei: 412, Data: 01/12/2023

## NATUREZA DA DESPESA POR ORGÃO

PODER ORGÃO						
07 SECRETARIA MUNICIPAL DE DESENVOLVIMENTO SOCIAL E CIDADANIA						
02 FUNDO MUNICIPAL DE ASSISTENCIA SOCIAL						
Código	Especificação	F.R.	Elemento	Modalidade	Grupo	Categoria Econômica
3.0.00.00	DESPESAS CORRENTES	0.000.000				565.937,50
3.1.00.00	PESSOAL E ENCARGOS SOCIAIS	0.000.000			201.775,00	
3.1.90.00	APLICAÇÕES DIRETAS	0.000.000		193.525,00		
3.1.90.04	CONTRATAÇÃO POR TEMPO DETERMINADO	1.500,00	16.512,50			
3.1.90.04	CONTRATAÇÃO POR TEMPO DETERMINADO	1.660,00	97.125,00			
3.1.90.04	CONTRATAÇÃO POR TEMPO DETERMINADO	1.661,00	2.750,00			
3.1.90.11	VENCIMENTOS E VANTAGENS FIXAS - PESSOAL CIVIL	1.500,00	16.512,50			
3.1.90.11	VENCIMENTOS E VANTAGENS FIXAS - PESSOAL CIVIL	1.660,00	41.375,00			
3.1.90.11	VENCIMENTOS E VANTAGENS FIXAS - PESSOAL CIVIL	1.661,00	2.750,00			
3.1.90.13	OBRIGAÇÕES PATRONAIS	1.500,00	5.500,00			
3.1.90.13	OBRIGAÇÕES PATRONAIS	1.661,00	2.750,00			
3.1.90.16	OUTRAS DESPESAS VARIÁVEIS - PESSOAL CIVIL	1.500,00	1.375,00			
3.1.90.16	OUTRAS DESPESAS VARIÁVEIS - PESSOAL CIVIL	1.661,00	2.750,00			
3.1.90.91	SENTENÇAS JUDICIAIS	1.500,00	1.375,00			
3.1.90.91	SENTENÇAS JUDICIAIS	1.661,00	2.750,00			
3.1.91.00	APLICAÇÕES DIRETAS- INTRA-ORÇAMENTÁRIAS	0.000.000		8.250,00		
3.1.91.13	OBRIGAÇÕES PATRONAIS	1.500,00	5.500,00			
3.1.91.13	OBRIGAÇÕES PATRONAIS	1.661,00	2.750,00			
3.3.00.00	OUTRAS DESPESAS CORRENTES	0.000.000			364.162,50	
3.3.90.00	APLICAÇÕES DIRETAS	0.000.000		364.162,50		
3.3.90.14	DIÁRIAS - CIVIL	1.500,00	2.750,00			
3.3.90.14	DIÁRIAS - CIVIL	1.660,00	6.875,00			
3.3.90.14	DIÁRIAS - CIVIL	1.661,00	2.750,00			
3.3.90.30	MATERIAL DE CONSUMO	1.500,00	27.512,50			
3.3.90.30	MATERIAL DE CONSUMO	1.660,00	77.100,00			
3.3.90.30	MATERIAL DE CONSUMO	1.661,00	2.750,00			
3.3.90.32	MATERIAL, BEM OU SERVIÇO PARA DISTRIBUIÇÃO GRATUITA	1.500,00	16.512,50			
3.3.90.32	MATERIAL, BEM OU SERVIÇO PARA DISTRIBUIÇÃO GRATUITA	1.660,00	9.625,00			
3.3.90.32	MATERIAL, BEM OU SERVIÇO PARA DISTRIBUIÇÃO GRATUITA	1.661,00	2.750,00			
3.3.90.33	PASSAGENS E DESPESAS COM LOCOMOÇÃO	1.660,00	1.375,00			
3.3.90.36	OUTROS SERVIÇOS DE TERCEIROS - PESSOA FÍSICA	1.500,00	13.768,75			
3.3.90.36	OUTROS SERVIÇOS DE TERCEIROS - PESSOA FÍSICA	1.660,00	69.750,00			
3.3.90.36	OUTROS SERVIÇOS DE TERCEIROS - PESSOA FÍSICA	1.661,00	2.750,00			
3.3.90.39	OUTROS SERVIÇOS DE TERCEIROS - PESSOA JURÍDICA	1.500,00	13.768,75			
3.3.90.39	OUTROS SERVIÇOS DE TERCEIROS - PESSOA JURÍDICA	1.660,00	79.750,00			
3.3.90.39	OUTROS SERVIÇOS DE TERCEIROS - PESSOA JURÍDICA	1.661,00	2.750,00			
3.3.90.40	SERVIÇOS DE TECNOLOGIA DA INFORMAÇÃO E COMUNICAÇÃO - PJ	1.500,00	5.500,00			
3.3.90.40	SERVIÇOS DE TECNOLOGIA DA INFORMAÇÃO E COMUNICAÇÃO - PJ	1.660,00	6.875,00			
3.3.90.40	SERVIÇOS DE TECNOLOGIA DA INFORMAÇÃO E COMUNICAÇÃO - PJ	1.661,00	2.750,00			

 PREFEITURA DE ELISEU MARTINS  
 PRAÇA GOV. ALBERTO SILVA - CNPJ:06554059/0001-08

Orçamento Programa - Exercício de 2024

Anexo 02

Page 26

Lei: 412, Data: 01/12/2023

## NATUREZA DA DESPESA POR ORGÃO

PODER ORGÃO						
07 SECRETARIA MUNICIPAL DE DESENVOLVIMENTO SOCIAL E CIDADANIA						
02 FUNDO MUNICIPAL DE ASSISTENCIA SOCIAL						
Código	Especificação	F.R.	Elemento	Modalidade	Grupo	Categoria Econômica
3.3.90.48	OUTROS AUXÍLIOS FINANCEIROS A PESSOAS FÍSICAS	1.500,00	5.500,00			
3.3.90.48	OUTROS AUXÍLIOS FINANCEIROS A PESSOAS FÍSICAS	1.661,00	2.750,00			
3.3.90.92	DESPESAS DE EXERCÍCIOS ANTERIORES	1.500,00	1.375,00			
3.3.90.92	DESPESAS DE EXERCÍCIOS ANTERIORES	1.661,00	2.750,00			
3.3.90.93	INDENIZAÇÕES E RESTITUIÇÕES	1.500,00	1.375,00			
3.3.90.93	INDENIZAÇÕES E RESTITUIÇÕES	1.661,00	2.750,00			
4.0.00.00	DESPESAS DE CAPITAL	0.000.000				204.275,00
4.4.00.00	INVESTIMENTOS	0.000.000			204.275,00	
4.4.90.00	APLICAÇÕES DIRETAS	0.000.000		204.275,00		
4.4.90.51	OBRAS E INSTALAÇÕES	1.661,00	60.750,00			
4.4.90.51	OBRAS E INSTALAÇÕES	1.665,00	17.500,00			
4.4.90.52	EQUIPAMENTOS E MATERIAL PERMANENTE	1.500,00	11.025,00			
4.4.90.52	EQUIPAMENTOS E MATERIAL PERMANENTE	1.660,00	5.500,00			
4.4.90.52	EQUIPAMENTOS E MATERIAL PERMANENTE	1.661,00	44.000,00			
4.4.90.52	EQUIPAMENTOS E MATERIAL PERMANENTE	1.665,00	85.500,00			
<b>TOTAL</b>						<b>770.212,50</b>
<b>TOTAL GERAL</b>						<b>27.300.000,00</b>

 ALDIMAR DE SOUSA  
 DIAS:4467910638  
 7

 Assinado de forma digital  
 por ALDIMAR DE SOUSA  
 DIAS:4467910638  
 Dados: 2023.12.01  
 11:02:57 -03'00'

 ALDIMAR DE SOUSA DIAS  
 PREFEITO MUNICIPAL  
 446.791.063-87

 FRANCISCO JULIANO SOARES  
 MONTE:93787979387  
 387

 Assinado de forma digital  
 por FRANCISCO JULIANO  
 SOARES  
 MONTE:93787979387  
 Dados: 2023.12.01  
 11:02:35 -03'00'

 FRANCISCO JULIANO SOARES MONTE  
 CONTADOR CRC-PI: 10.707/O-6  
 937.879.793-87



**PREFEITURA DE ELISEU MARTINS**  
PRAÇA GOV. ALBERTO SILVA - CNPJ:06554059/0001-08  
Orçamento Programa - Exercício de 2024  
**ANÁLISE DA DESPESA EM PORCENTAGEM**

Quadro 22  
Page 1

Lei: 412, Data: 01/12/2023

Código	Especificação	Elemento	Modalidade	Grupo	Categoria Econômica
3.0.00.00	DESPESAS CORRENTES	0	0	0	85,1212
3.1.00.00	PESSOAL E ENCARGOS SOCIAIS	0	0	46,639	0
3.1.90.00	APLICAÇÕES DIRETAS	0	43,1727	0	0
3.1.90.01	APOSENTADORIAS DO RPPS, RESERVA REMUNERADA E REFORMA:	5,9341	0	0	0
3.1.90.03	PENSÕES DO RPPS E DO MILITAR	0,2198	0	0	0
3.1.90.04	CONTRATAÇÃO POR TEMPO DETERMINADO	4,0938	0	0	0
3.1.90.11	VENCIMENTOS E VANTAGENS FIXAS - PESSOAL CIVIL	29,6131	0	0	0
3.1.90.13	OBRIGAÇÕES PATRONAIS	1,1283	0	0	0
3.1.90.16	OUTRAS DESPESAS VARIÁVEIS - PESSOAL CIVIL	0,5674	0	0	0
3.1.90.91	SENTENÇAS JUDICIAIS	1,4616	0	0	0
3.1.90.92	DESPESAS DE EXERCÍCIOS ANTERIORES	0,1547	0	0	0
3.1.91.00	APLICAÇÕES DIRETAS- INTRA-ORÇAMENTÁRIAS	0	3,4663	0	0
3.1.91.13	OBRIGAÇÕES PATRONAIS	3,3152	0	0	0
3.1.91.92	DESPESAS DE EXERCÍCIOS ANTERIORES	0,1511	0	0	0
3.2.00.00	JUROS E ENCARGOS DA DÍVIDA	0	0	0,0282	0
3.2.90.00	APLICAÇÕES DIRETAS	0	0,0282	0	0
3.2.90.21	JUROS SOBRE A DÍVIDA POR CONTRATO	0,0282	0	0	0
3.3.00.00	OUTRAS DESPESAS CORRENTES	0	0	38,4541	0
3.3.50.00	TRANSFERÊNCIAS A INSTITUIÇÕES PRIVADAS SEM FINS LUCRATIVO:	0	0,0077	0	0
3.3.50.43	SUBVENÇÕES SOCIAIS	0,0077	0	0	0
3.3.90.00	APLICAÇÕES DIRETAS	0	38,4464	0	0
3.3.90.04	CONTRATAÇÃO POR TEMPO DETERMINADO	0,4064	0	0	0
3.3.90.14	DIÁRIAS - CIVIL	0,914	0	0	0
3.3.90.18	AUXÍLIO FINANCEIRO A ESTUDANTES	0,0403	0	0	0
3.3.90.30	MATERIAL DE CONSUMO	14,0038	0	0	0
3.3.90.31	PREMIAÇÕES CULTURAIS, ARTÍSTICAS, CIENTÍFICAS, DESPORTIVAS	0,1575	0	0	0
3.3.90.32	MATERIAL, BEM OU SERVIÇO PARA DISTRIBUIÇÃO GRATUITA	0,411	0	0	0
3.3.90.33	PASSAGENS E DESPESAS COM LOCOMOÇÃO	0,1532	0	0	0
3.3.90.35	SERVIÇOS DE CONSULTORIA	1,3402	0	0	0
3.3.90.36	OUTROS SERVIÇOS DE TERCEIROS - PESSOA FÍSICA	7,3708	0	0	0
3.3.90.39	OUTROS SERVIÇOS DE TERCEIROS - PESSOA JURÍDICA	11,1248	0	0	0
3.3.90.40	SERVIÇOS DE TECNOLOGIA DA INFORMAÇÃO E COMUNICAÇÃO - P.	0,5219	0	0	0
3.3.90.41	CONTRIBUIÇÕES	0,1632	0	0	0
3.3.90.47	OBRIGAÇÕES TRIBUTÁRIAS E CONTRIBUTIVAS	0,5606	0	0	0
3.3.90.48	OUTROS AUXÍLIOS FINANCEIROS A PESSOAS FÍSICAS	0,3628	0	0	0
3.3.90.86	COMPENSAÇÕES A REGIMES DE PREVIDÊNCIA	0,0952	0	0	0
3.3.90.91	SENTENÇAS JUDICIAIS	0,0235	0	0	0
3.3.90.92	DESPESAS DE EXERCÍCIOS ANTERIORES	0,4159	0	0	0
3.3.90.93	INDENIZAÇÕES E RESTITUIÇÕES	0,3812	0	0	0
4.0.00.00	DESPESAS DE CAPITAL	0	0	0	12,5534
4.4.00.00	INVESTIMENTOS	0	0	10,5346	0
4.4.90.00	APLICAÇÕES DIRETAS	0	10,4723	0	0
4.4.90.51	OBRAS E INSTALAÇÕES	5,6245	0	0	0
4.4.90.52	EQUIPAMENTOS E MATERIAL PERMANENTE	4,4236	0	0	0
4.4.90.61	AQUISIÇÃO DE IMÓVEIS	0,4242	0	0	0
4.4.91.00	APLICAÇÕES DIRETAS- INTRA-ORÇAMENTÁRIAS	0	0,0623	0	0
4.4.91.51	OBRAS E INSTALAÇÕES	0,0623	0	0	0
4.6.00.00	AMORTIZAÇÃO DA DÍVIDA	0	0	2,0187	0
4.6.90.00	APLICAÇÕES DIRETAS	0	0,7275	0	0
4.6.90.71	PRINCIPAL DA DÍVIDA CONTRATUAL RESGATADO	0,7275	0	0	0
4.6.91.00	APLICAÇÕES DIRETAS- INTRA-ORÇAMENTÁRIAS	0	1,2912	0	0
4.6.91.71	PRINCIPAL DA DÍVIDA CONTRATUAL RESGATADO	1,2912	0	0	0
9.0.00.00	RESERVA DE CONTINGÊNCIA	0	0	0	2,3254
9.9.00.00	RESERVA DE CONTINGÊNCIA	0	0	2,3254	0



**PREFEITURA DE ELISEU MARTINS**  
PRAÇA GOV. ALBERTO SILVA - CNPJ:06554059/0001-08  
Orçamento Programa - Exercício de 2024  
**ANÁLISE DA DESPESA EM PORCENTAGEM**

Quadro 22  
Page 2

Lei: 412, Data: 01/12/2023

Código	Especificação	Elemento	Modalidade	Grupo	Categoria Econômica
9.9.99.00	RESERVA DE CONTINGÊNCIA	0	2,3254	0	0
9.9.99.99	RESERVA DE CONTINGÊNCIA	2,3254	0	0	0
<b>TOTAL</b>					<b>100,00</b>

ALDIMAR DE SOUSA  
DIAS:44679106387

Assinado de forma digital por ALDIMAR DE SOUSA  
DIAS:44679106387  
Dados: 2023.12.01 11:05:10 -03'00'

ALDIMAR DE SOUSA DIAS  
PREFEITO MUNICIPAL  
446.791.063-87

FRANCISCO JULIANO SOARES MONTE:93787979387  
9387

Assinado de forma digital por FRANCISCO JULIANO SOARES MONTE:93787979387  
Dados: 2023.12.01 11:00:09 -03'00'

FRANCISCO JULIANO SOARES MONTE  
CONTADOR CRC-PI: 10.707/O-6  
937.879.793-87

ELISEU MARTINS - PI

LOA 2024





PREFEITURA DE ELISEU MARTINS  
 PRAÇA GOV. ALBERTO SILVA - CNPJ:06554059/0001-08

Anexo 02  
 Page 1

Orçamento Programa - Exercício de 2024

NATUREZA DA DESPESA POR ORGÃO E UNIDADE

Lei: 412, Data: 01/12/2023

PODER	01	CAMARA MUNICIPAL				
ORGÃO	01	CAMARA MUNICIPAL				
UNIDADE	00	CAMARA MUNICIPAL				
Código	Especificação	F.R.	Elemento	Modalidade	Grupo	Categoria Econômica
3.0.00.00	DESPESAS CORRENTES	0.000.000				931.596,75
3.1.00.00	PESSOAL E ENCARGOS SOCIAIS	0.000.000			593.197,50	
3.1.90.00	APLICAÇÕES DIRETAS	0.000.000		585.259,50		
3.1.90.11	VENCIMENTOS E VANTAGENS FIXAS - PESSOAL CIVIL	1.500.00	469.707,00			
3.1.90.13	OBRIGAÇÕES PATRONAIS	1.500.00	111.142,50			
3.1.90.91	SENTENÇAS JUDICIAIS	1.500.00	2.205,00			
3.1.90.92	DESPESAS DE EXERCÍCIOS ANTERIORES	1.500.00	2.205,00			
3.1.91.00	APLICAÇÕES DIRETAS- INTRA-ORÇAMENTÁRIAS	0.000.000		7.938,00		
3.1.91.13	OBRIGAÇÕES PATRONAIS	1.500.00	7.938,00			
3.2.00.00	JUROS E ENCARGOS DA DÍVIDA	0.000.000			2.205,00	
3.2.90.00	APLICAÇÕES DIRETAS	0.000.000		2.205,00		
3.2.90.21	JUROS SOBRE A DÍVIDA POR CONTRATO	1.500.00	2.205,00			
3.3.00.00	OUTRAS DESPESAS CORRENTES	0.000.000			336.194,25	
3.3.90.00	APLICAÇÕES DIRETAS	0.000.000		336.194,25		
3.3.90.14	DIÁRIAS - CIVIL	1.500.00	17.088,75			
3.3.90.30	MATERIAL DE CONSUMO	1.500.00	61.792,50			
3.3.90.33	PASSAGENS E DESPESAS COM LOCOMOÇÃO	1.500.00	2.205,00			
3.3.90.35	SERVIÇOS DE CONSULTORIA	1.500.00	65.100,00			
3.3.90.36	OUTROS SERVIÇOS DE TERCEIROS - PESSOA FÍSICA	1.500.00	54.075,00			
3.3.90.39	OUTROS SERVIÇOS DE TERCEIROS - PESSOA JURÍDICA	1.500.00	114.765,00			
3.3.90.40	SERVIÇOS DE TECNOLOGIA DA INFORMAÇÃO E COMUNICAÇÃO - PJ	1.500.00	5.512,50			
3.3.90.41	CONTRIBUIÇÕES	1.500.00	9.040,50			
3.3.90.91	SENTENÇAS JUDICIAIS	1.500.00	2.205,00			
3.3.90.92	DESPESAS DE EXERCÍCIOS ANTERIORES	1.500.00	2.205,00			
3.3.90.93	INDENIZAÇÕES E RESTITUIÇÕES	1.500.00	2.205,00			
4.0.00.00	DESPESAS DE CAPITAL	0.000.000				122.760,75
4.4.00.00	INVESTIMENTOS	0.000.000			106.223,25	
4.4.90.00	APLICAÇÕES DIRETAS	0.000.000		106.223,25		
4.4.90.51	OBRAS E INSTALAÇÕES	1.500.00	19.073,25			
4.4.90.52	EQUIPAMENTOS E MATERIAL PERMANENTE	1.500.00	87.150,00			
4.6.00.00	AMORTIZAÇÃO DA DÍVIDA	0.000.000			16.537,50	
4.6.90.00	APLICAÇÕES DIRETAS	0.000.000		16.537,50		
4.6.90.71	PRINCIPAL DA DÍVIDA CONTRATUAL RESGATADO	1.500.00	16.537,50			
<b>TOTAL</b>						<b>1.054.357,50</b>



PREFEITURA DE ELISEU MARTINS  
 PRAÇA GOV. ALBERTO SILVA - CNPJ:06554059/0001-08

Anexo 02  
 Page 2

Orçamento Programa - Exercício de 2024

NATUREZA DA DESPESA POR ORGÃO E UNIDADE

Lei: 412, Data: 01/12/2023

PODER	02	PREFEITURA MUNICIPAL				
ORGÃO	01	GABINETE DO PREFEITO				
UNIDADE	00	GABINETE DO PREFEITO				
Código	Especificação	F.R.	Elemento	Modalidade	Grupo	Categoria Econômica
3.0.00.00	DESPESAS CORRENTES	0.000.000				505.050,00
3.1.00.00	PESSOAL E ENCARGOS SOCIAIS	0.000.000			294.800,00	
3.1.90.00	APLICAÇÕES DIRETAS	0.000.000		294.800,00		
3.1.90.04	CONTRATAÇÃO POR TEMPO DETERMINADO	1.500.00	5.500,00			
3.1.90.11	VENCIMENTOS E VANTAGENS FIXAS - PESSOAL CIVIL	1.500.00	285.100,00			
3.1.90.16	OUTRAS DESPESAS VARIÁVEIS - PESSOAL CIVIL	1.500.00	2.100,00			
3.1.90.92	DESPESAS DE EXERCÍCIOS ANTERIORES	1.500.00	2.100,00			
3.3.00.00	OUTRAS DESPESAS CORRENTES	0.000.000			210.250,00	
3.3.90.00	APLICAÇÕES DIRETAS	0.000.000		210.250,00		
3.3.90.14	DIÁRIAS - CIVIL	1.500.00	53.050,00			
3.3.90.30	MATERIAL DE CONSUMO	1.500.00	6.600,00			
3.3.90.32	MATERIAL, BEM OU SERVIÇO PARA DISTRIBUIÇÃO GRATUITA	1.500.00	5.500,00			
3.3.90.33	PASSAGENS E DESPESAS COM LOCOMOÇÃO	1.500.00	5.500,00			
3.3.90.36	OUTROS SERVIÇOS DE TERCEIROS - PESSOA FÍSICA	1.500.00	18.700,00			
3.3.90.39	OUTROS SERVIÇOS DE TERCEIROS - PESSOA JURÍDICA	1.500.00	17.600,00			
3.3.90.40	SERVIÇOS DE TECNOLOGIA DA INFORMAÇÃO E COMUNICAÇÃO - PJ	1.500.00	7.600,00			
3.3.90.41	CONTRIBUIÇÕES	1.500.00	35.500,00			
3.3.90.48	OUTROS AUXÍLIOS FINANCEIROS A PESSOAS FÍSICAS	1.500.00	1.100,00			
3.3.90.92	DESPESAS DE EXERCÍCIOS ANTERIORES	1.500.00	2.100,00			
3.3.90.93	INDENIZAÇÕES E RESTITUIÇÕES	1.500.00	57.000,00			
4.0.00.00	DESPESAS DE CAPITAL	0.000.000				31.500,00
4.4.00.00	INVESTIMENTOS	0.000.000			31.500,00	
4.4.90.00	APLICAÇÕES DIRETAS	0.000.000		31.500,00		
4.4.90.52	EQUIPAMENTOS E MATERIAL PERMANENTE	1.500.00	31.500,00			
<b>TOTAL</b>						<b>536.550,00</b>



**PREFEITURA DE ELISEU MARTINS**  
PRAÇA GOV. ALBERTO SILVA - CNPJ:06554059/0001-08  
Orçamento Programa - Exercício de 2024

Anexo 02  
Page 3

**NATUREZA DA DESPESA POR ORGÃO E UNIDADE**

Lei: 412, Data: 01/12/2023

PODER 02 PREFEITURA MUNICIPAL						
ORGÃO 02 CONTROLADORIA GERAL DO MUNICÍPIO						
UNIDADE 00 CONTROLADORIA GERAL DO MUNICÍPIO						
Código	Especificação	F.R.	Elemento	Modalidade	Grupo	Categoria Econômica
3.0.00.00	DESPESAS CORRENTES	0.000.000				68.300,00
3.1.00.00	PESSOAL E ENCARGOS SOCIAIS	0.000.000			59.900,00	
3.1.90.00	APLICAÇÕES DIRETAS	0.000.000		59.900,00		
3.1.90.04	CONTRATAÇÃO POR TEMPO DETERMINADO	1.500.00	2.100,00			
3.1.90.11	VENCIMENTOS E VANTAGENS FIXAS - PESSOAL CIVIL	1.500.00	57.800,00			
3.3.00.00	OUTRAS DESPESAS CORRENTES	0.000.000			8.400,00	
3.3.90.00	APLICAÇÕES DIRETAS	0.000.000		8.400,00		
3.3.90.14	DIÁRIAS - CIVIL	1.500.00	2.100,00			
3.3.90.30	MATERIAL DE CONSUMO	1.500.00	2.100,00			
3.3.90.36	OUTROS SERVIÇOS DE TERCEIROS - PESSOA FÍSICA	1.500.00	2.100,00			
3.3.90.39	OUTROS SERVIÇOS DE TERCEIROS - PESSOA JURÍDICA	1.500.00	2.100,00			
4.0.00.00	DESPESAS DE CAPITAL	0.000.000				2.100,00
4.4.00.00	INVESTIMENTOS	0.000.000			2.100,00	
4.4.90.00	APLICAÇÕES DIRETAS	0.000.000		2.100,00		
4.4.90.52	EQUIPAMENTOS E MATERIAL PERMANENTE	1.500.00	2.100,00			
<b>TOTAL</b>						<b>70.400,00</b>



**PREFEITURA DE ELISEU MARTINS**  
PRAÇA GOV. ALBERTO SILVA - CNPJ:06554059/0001-08  
Orçamento Programa - Exercício de 2024

Anexo 02  
Page 4

**NATUREZA DA DESPESA POR ORGÃO E UNIDADE**

Lei: 412, Data: 01/12/2023

PODER 02 PREFEITURA MUNICIPAL						
ORGÃO 03 PROCURADORIA GERAL						
UNIDADE 00 PROCURADORIA GERAL						
Código	Especificação	F.R.	Elemento	Modalidade	Grupo	Categoria Econômica
3.0.00.00	DESPESAS CORRENTES	0.000.000				42.120,00
3.1.00.00	PESSOAL E ENCARGOS SOCIAIS	0.000.000			28.220,00	
3.1.90.00	APLICAÇÕES DIRETAS	0.000.000		28.220,00		
3.1.90.11	VENCIMENTOS E VANTAGENS FIXAS - PESSOAL CIVIL	1.500.00	28.220,00			
3.3.00.00	OUTRAS DESPESAS CORRENTES	0.000.000			13.900,00	
3.3.90.00	APLICAÇÕES DIRETAS	0.000.000		13.900,00		
3.3.90.14	DIÁRIAS - CIVIL	1.500.00	5.500,00			
3.3.90.30	MATERIAL DE CONSUMO	1.500.00	2.100,00			
3.3.90.35	SERVIÇOS DE CONSULTORIA	1.500.00	2.100,00			
3.3.90.36	OUTROS SERVIÇOS DE TERCEIROS - PESSOA FÍSICA	1.500.00	2.100,00			
3.3.90.39	OUTROS SERVIÇOS DE TERCEIROS - PESSOA JURÍDICA	1.500.00	2.100,00			
4.0.00.00	DESPESAS DE CAPITAL	0.000.000				2.100,00
4.4.00.00	INVESTIMENTOS	0.000.000			2.100,00	
4.4.90.00	APLICAÇÕES DIRETAS	0.000.000		2.100,00		
4.4.90.52	EQUIPAMENTOS E MATERIAL PERMANENTE	1.500.00	2.100,00			
<b>TOTAL</b>						<b>44.220,00</b>



## PREFEITURA DE ELISEU MARTINS

PRAÇA GOV. ALBERTO SILVA - CNPJ:06554059/0001-08

Orçamento Programa - Exercício de 2024

Anexo 02

Page 5

## NATUREZA DA DESPESA POR ORGÃO E UNIDADE

Lei: 412, Data: 01/12/2023

PODER		02 PREFEITURA MUNICIPAL					
ORGÃO		04 SECRETARIA MUNICIPAL DE ADMINISTRAÇÃO E PLANEJAMENTO					
UNIDADE		00 SECRETARIA MUNICIPAL DE ADMINISTRAÇÃO E PLANEJAMENTO					
Código	Especificação	F.R.	Elemento	Modalidade	Grupo	Categoria Econômica	
3.0.00.00	DESPESAS CORRENTES	0.000.000				2.362.500,00	
3.1.00.00	PESSOAL E ENCARGOS SOCIAIS	0.000.000			1.378.900,00		
3.1.90.00	APLICAÇÕES DIRETAS	0.000.000		1.220.650,00			
3.1.90.04	CONTRATAÇÃO POR TEMPO DETERMINADO	1.500.00	177.600,00				
3.1.90.11	VENCIMENTOS E VANTAGENS FIXAS - PESSOAL CIVIL	1.500.00	572.950,00				
3.1.90.13	OBRIGAÇÕES PATRONAIS	1.500.00	66.000,00				
3.1.90.13	OBRIGAÇÕES PATRONAIS	1.721.00	31.000,00				
3.1.90.16	OUTRAS DESPESAS VARIÁVEIS - PESSOAL CIVIL	1.500.00	2.100,00				
3.1.90.91	SENTENÇAS JUDICIAIS	1.500.00	356.200,00				
3.1.90.92	DESPESAS DE EXERCÍCIOS ANTERIORES	1.500.00	14.800,00				
3.1.91.00	APLICAÇÕES DIRETAS- INTRA-ORÇAMENTÁRIAS	0.000.000		158.250,00			
3.1.91.13	OBRIGAÇÕES PATRONAIS	1.500.00	97.000,00				
3.1.91.13	OBRIGAÇÕES PATRONAIS	1.721.00	31.000,00				
3.1.91.92	DESPESAS DE EXERCÍCIOS ANTERIORES	1.500.00	30.250,00				
3.3.00.00	OUTRAS DESPESAS CORRENTES	0.000.000			983.600,00		
3.3.90.00	APLICAÇÕES DIRETAS	0.000.000		983.600,00			
3.3.90.14	DIÁRIAS - CIVIL	1.500.00	6.750,00				
3.3.90.30	MATERIAL DE CONSUMO	1.500.00	131.200,00				
3.3.90.30	MATERIAL DE CONSUMO	1.706.00	11.550,00				
3.3.90.30	MATERIAL DE CONSUMO	1.708.41	2.000,00				
3.3.90.30	MATERIAL DE CONSUMO	1.709.34	2.000,00				
3.3.90.30	MATERIAL DE CONSUMO	1.710.00	7.500,00				
3.3.90.30	MATERIAL DE CONSUMO	1.720.00	77.000,00				
3.3.90.33	PASSAGENS E DESPESAS COM LOCOMOÇÃO	1.500.00	16.000,00				
3.3.90.35	SERVIÇOS DE CONSULTORIA	1.500.00	2.100,00				
3.3.90.36	OUTROS SERVIÇOS DE TERCEIROS - PESSOA FÍSICA	1.500.00	136.400,00				
3.3.90.36	OUTROS SERVIÇOS DE TERCEIROS - PESSOA FÍSICA	1.706.00	11.000,00				
3.3.90.36	OUTROS SERVIÇOS DE TERCEIROS - PESSOA FÍSICA	1.708.41	1.000,00				
3.3.90.36	OUTROS SERVIÇOS DE TERCEIROS - PESSOA FÍSICA	1.709.34	1.000,00				
3.3.90.36	OUTROS SERVIÇOS DE TERCEIROS - PESSOA FÍSICA	1.710.00	5.000,00				
3.3.90.36	OUTROS SERVIÇOS DE TERCEIROS - PESSOA FÍSICA	1.720.00	50.000,00				
3.3.90.39	OUTROS SERVIÇOS DE TERCEIROS - PESSOA JURÍDICA	1.500.00	351.450,00				
3.3.90.39	OUTROS SERVIÇOS DE TERCEIROS - PESSOA JURÍDICA	1.706.00	11.000,00				
3.3.90.39	OUTROS SERVIÇOS DE TERCEIROS - PESSOA JURÍDICA	1.708.41	1.000,00				
3.3.90.39	OUTROS SERVIÇOS DE TERCEIROS - PESSOA JURÍDICA	1.709.34	1.000,00				
3.3.90.39	OUTROS SERVIÇOS DE TERCEIROS - PESSOA JURÍDICA	1.710.00	7.500,00				
3.3.90.39	OUTROS SERVIÇOS DE TERCEIROS - PESSOA JURÍDICA	1.720.00	50.000,00				
3.3.90.39	OUTROS SERVIÇOS DE TERCEIROS - PESSOA JURÍDICA	1.899.00	20.550,00				
3.3.90.40	SERVIÇOS DE TECNOLOGIA DA INFORMAÇÃO E COMUNICAÇÃO - PJ	1.500.00	63.300,00				
3.3.90.91	SENTENÇAS JUDICIAIS	1.500.00	2.100,00				
3.3.90.92	DESPESAS DE EXERCÍCIOS ANTERIORES	1.500.00	15.200,00				
4.0.00.00	DESPESAS DE CAPITAL	0.000.000				38.000,00	
4.4.00.00	INVESTIMENTOS	0.000.000			38.000,00		
4.4.90.00	APLICAÇÕES DIRETAS	0.000.000		38.000,00			
4.4.90.52	EQUIPAMENTOS E MATERIAL PERMANENTE	1.500.00	27.500,00				
4.4.90.61	AQUISIÇÃO DE IMÓVEIS	1.500.00	10.500,00				



## PREFEITURA DE ELISEU MARTINS

PRAÇA GOV. ALBERTO SILVA - CNPJ:06554059/0001-08

Orçamento Programa - Exercício de 2024

Anexo 02

Page 6

## NATUREZA DA DESPESA POR ORGÃO E UNIDADE

Lei: 412, Data: 01/12/2023

PODER		02 PREFEITURA MUNICIPAL					
ORGÃO		04 SECRETARIA MUNICIPAL DE ADMINISTRAÇÃO E PLANEJAMENTO					
UNIDADE		00 SECRETARIA MUNICIPAL DE ADMINISTRAÇÃO E PLANEJAMENTO					
Código	Especificação	F.R.	Elemento	Modalidade	Grupo	Categoria Econômica	
9.0.00.00	RESERVA DE CONTINGÊNCIA	0.000.000				231.834,00	
9.9.00.00	RESERVA DE CONTINGÊNCIA	0.000.000			231.834,00		
9.9.99.00	RESERVA DE CONTINGÊNCIA	0.000.000		231.834,00			
9.9.99.99	RESERVA DE CONTINGÊNCIA	1.500.00	231.834,00				
<b>TOTAL</b>						<b>2.632.334,00</b>	



PREFEITURA DE ELISEU MARTINS  
PRAÇA GOV. ALBERTO SILVA - CNPJ:06554059/0001-08

Anexo 02  
Page 7

Orçamento Programa - Exercício de 2024  
NATUREZA DA DESPESA POR ORGÃO E UNIDADE

Lei: 412, Data: 01/12/2023

PODER 02 PREFEITURA MUNICIPAL						
ORGÃO 05 SECRETARIA MUNICIPAL DE FINANÇAS						
UNIDADE 00 SECRETARIA MUNICIPAL DE FINANÇAS						
Código	Especificação	F.R.	Elemento	Modalidade	Grupo	Categoria Econômica
3.0.00.00	DESPESAS CORRENTES	0.000.000				528.675,00
3.1.00.00	PESSOAL E ENCARGOS SOCIAIS	0.000.000			63.000,00	
3.1.90.00	APLICAÇÕES DIRETAS	0.000.000		63.000,00		
3.1.90.04	CONTRATAÇÃO POR TEMPO DETERMINADO	1.500,00	5.500,00			
3.1.90.11	VENCIMENTOS E VANTAGENS FIXAS - PESSOAL CIVIL	1.500,00	57.500,00			
3.2.00.00	JUROS E ENCARGOS DA DÍVIDA	0.000.000			5.500,00	
3.2.90.00	APLICAÇÕES DIRETAS	0.000.000		5.500,00		
3.2.90.21	JUROS SOBRE A DÍVIDA POR CONTRATO	1.500,00	5.500,00			
3.3.00.00	OUTRAS DESPESAS CORRENTES	0.000.000			460.175,00	
3.3.90.00	APLICAÇÕES DIRETAS	0.000.000		460.175,00		
3.3.90.14	DIÁRIAS - CIVIL	1.500,00	15.500,00			
3.3.90.30	MATERIAL DE CONSUMO	1.500,00	5.500,00			
3.3.90.35	SERVIÇOS DE CONSULTORIA	1.500,00	209.475,00			
3.3.90.36	OUTROS SERVIÇOS DE TERCEIROS - PESSOA FÍSICA	1.500,00	6.600,00			
3.3.90.39	OUTROS SERVIÇOS DE TERCEIROS - PESSOA JURÍDICA	1.500,00	42.100,00			
3.3.90.47	OBRIGAÇÕES TRIBUTÁRIAS E CONTRIBUTIVAS	1.500,00	147.500,00			
3.3.90.47	OBRIGAÇÕES TRIBUTÁRIAS E CONTRIBUTIVAS	1.708,41	300,00			
3.3.90.47	OBRIGAÇÕES TRIBUTÁRIAS E CONTRIBUTIVAS	1.709,34	300,00			
3.3.90.47	OBRIGAÇÕES TRIBUTÁRIAS E CONTRIBUTIVAS	1.720,00	2.750,00			
3.3.90.47	OBRIGAÇÕES TRIBUTÁRIAS E CONTRIBUTIVAS	1.721,00	1.650,00			
3.3.90.47	OBRIGAÇÕES TRIBUTÁRIAS E CONTRIBUTIVAS	1.750,11	150,00			
3.3.90.92	DESPESAS DE EXERCÍCIOS ANTERIORES	1.500,00	12.750,00			
3.3.90.93	INDENIZAÇÕES E RESTITUIÇÕES	1.700,00	13.200,00			
3.3.90.93	INDENIZAÇÕES E RESTITUIÇÕES	1.701,00	1.500,00			
3.3.90.93	INDENIZAÇÕES E RESTITUIÇÕES	1.749,00	1.000,00			
4.0.00.00	DESPESAS DE CAPITAL	0.000.000				540.080,00
4.4.00.00	INVESTIMENTOS	0.000.000			5.500,00	
4.4.90.00	APLICAÇÕES DIRETAS	0.000.000		5.500,00		
4.4.90.52	EQUIPAMENTOS E MATERIAL PERMANENTE	1.500,00	5.500,00			
4.6.00.00	AMORTIZAÇÃO DA DÍVIDA	0.000.000			534.580,00	
4.6.90.00	APLICAÇÕES DIRETAS	0.000.000		182.080,00		
4.6.90.71	PRINCIPAL DA DÍVIDA CONTRATUAL RESGATADA	1.500,00	182.080,00			
4.6.91.00	APLICAÇÕES DIRETAS- INTRA-ORÇAMENTÁRIAS	0.000.000		352.500,00		
4.6.91.71	PRINCIPAL DA DÍVIDA CONTRATUAL RESGATADA	1.500,00	352.500,00			
<b>TOTAL</b>						1.068.755,00



PREFEITURA DE ELISEU MARTINS  
PRAÇA GOV. ALBERTO SILVA - CNPJ:06554059/0001-08

Anexo 02  
Page 8

Orçamento Programa - Exercício de 2024  
NATUREZA DA DESPESA POR ORGÃO E UNIDADE

Lei: 412, Data: 01/12/2023

PODER 02 PREFEITURA MUNICIPAL						
ORGÃO 06 SECRETARIA MUNICIPAL DE EDUCAÇÃO						
UNIDADE 00 SECRETARIA MUNICIPAL DE EDUCAÇÃO						
Código	Especificação	F.R.	Elemento	Modalidade	Grupo	Categoria Econômica
3.0.00.00	DESPESAS CORRENTES	0.000.000				2.106.655,00
3.1.00.00	PESSOAL E ENCARGOS SOCIAIS	0.000.000			546.250,00	
3.1.90.00	APLICAÇÕES DIRETAS	0.000.000		533.150,00		
3.1.90.04	CONTRATAÇÃO POR TEMPO DETERMINADO	1.500,12	286.150,00			
3.1.90.11	VENCIMENTOS E VANTAGENS FIXAS - PESSOAL CIVIL	1.500,12	210.600,00			
3.1.90.11	VENCIMENTOS E VANTAGENS FIXAS - PESSOAL CIVIL	1.569,12	8.000,00			
3.1.90.13	OBRIGAÇÕES PATRONAIS	1.500,12	12.100,00			
3.1.90.16	OUTRAS DESPESAS VARIÁVEIS - PESSOAL CIVIL	1.500,12	12.100,00			
3.1.90.91	SENTENÇAS JUDICIAIS	1.500,12	2.100,00			
3.1.90.92	DESPESAS DE EXERCÍCIOS ANTERIORES	1.500,12	2.100,00			
3.1.91.00	APLICAÇÕES DIRETAS- INTRA-ORÇAMENTÁRIAS	0.000.000		12.100,00		
3.1.91.13	OBRIGAÇÕES PATRONAIS	1.500,12	12.100,00			
3.3.00.00	OUTRAS DESPESAS CORRENTES	0.000.000			1.561.405,00	
3.3.90.00	APLICAÇÕES DIRETAS	0.000.000		1.561.405,00		
3.3.90.14	DIÁRIAS - CIVIL	1.500,12	14.850,00			
3.3.90.14	DIÁRIAS - CIVIL	1.550,13	2.100,00			
3.3.90.14	DIÁRIAS - CIVIL	1.569,12	4.000,00			
3.3.90.18	AUXÍLIO FINANCEIRO A ESTUDANTES	1.500,12	11.000,00			
3.3.90.30	MATERIAL DE CONSUMO	1.500,12	681.250,00			
3.3.90.30	MATERIAL DE CONSUMO	1.550,13	24.500,00			
3.3.90.30	MATERIAL DE CONSUMO	1.551,12	1.500,00			
3.3.90.30	MATERIAL DE CONSUMO	1.552,12	96.735,00			
3.3.90.30	MATERIAL DE CONSUMO	1.553,12	7.250,00			
3.3.90.30	MATERIAL DE CONSUMO	1.569,12	25.500,00			
3.3.90.30	MATERIAL DE CONSUMO	1.571,12	3.000,00			
3.3.90.30	MATERIAL DE CONSUMO	1.576,12	5.000,00			
3.3.90.32	MATERIAL, BEM OU SERVIÇO PARA DISTRIBUIÇÃO GRATUITA	1.552,12	1.365,00			
3.3.90.33	PASSAGENS E DESPESAS COM LOCOMOÇÃO	1.500,12	2.750,00			
3.3.90.36	OUTROS SERVIÇOS DE TERCEIROS - PESSOA FÍSICA	1.500,12	242.450,00			
3.3.90.36	OUTROS SERVIÇOS DE TERCEIROS - PESSOA FÍSICA	1.550,13	5.000,00			
3.3.90.36	OUTROS SERVIÇOS DE TERCEIROS - PESSOA FÍSICA	1.551,12	1.100,00			
3.3.90.36	OUTROS SERVIÇOS DE TERCEIROS - PESSOA FÍSICA	1.553,12	4.755,00			
3.3.90.36	OUTROS SERVIÇOS DE TERCEIROS - PESSOA FÍSICA	1.569,12	21.500,00			
3.3.90.36	OUTROS SERVIÇOS DE TERCEIROS - PESSOA FÍSICA	1.576,12	10.000,00			
3.3.90.39	OUTROS SERVIÇOS DE TERCEIROS - PESSOA JURÍDICA	1.500,12	290.950,00			
3.3.90.39	OUTROS SERVIÇOS DE TERCEIROS - PESSOA JURÍDICA	1.550,13	23.000,00			
3.3.90.39	OUTROS SERVIÇOS DE TERCEIROS - PESSOA JURÍDICA	1.551,12	1.100,00			
3.3.90.39	OUTROS SERVIÇOS DE TERCEIROS - PESSOA JURÍDICA	1.553,12	7.250,00			
3.3.90.39	OUTROS SERVIÇOS DE TERCEIROS - PESSOA JURÍDICA	1.569,12	21.500,00			
3.3.90.39	OUTROS SERVIÇOS DE TERCEIROS - PESSOA JURÍDICA	1.571,12	3.050,00			
3.3.90.39	OUTROS SERVIÇOS DE TERCEIROS - PESSOA JURÍDICA	1.576,12	5.000,00			
3.3.90.40	SERVIÇOS DE TECNOLOGIA DA INFORMAÇÃO E COMUNICAÇÃO - PJ	1.500,12	6.600,00			
3.3.90.40	SERVIÇOS DE TECNOLOGIA DA INFORMAÇÃO E COMUNICAÇÃO - PJ	1.550,13	2.100,00			
3.3.90.48	OUTROS AUXÍLIOS FINANCEIROS A PESSOAS FÍSICAS	1.500,12	12.100,00			
3.3.90.92	DESPESAS DE EXERCÍCIOS ANTERIORES	1.500,12	5.500,00			
3.3.90.92	DESPESAS DE EXERCÍCIOS ANTERIORES	1.550,13	2.100,00			



PREFEITURA DE ELISEU MARTINS  
 PRAÇA GOV. ALBERTO SILVA - CNPJ:06554059/0001-08

Anexo 02  
 Page 9

Orçamento Programa - Exercício de 2024

NATUREZA DA DESPESA POR ORGÃO E UNIDADE

Lei: 412, Data: 01/12/2023

PODER 02 PREFEITURA MUNICIPAL						
ORGÃO 06 SECRETARIA MUNICIPAL DE EDUCAÇÃO						
UNIDADE 00 SECRETARIA MUNICIPAL DE EDUCAÇÃO						
Código	Especificação	F.R.	Elemento	Modalidade	Grupo	Categoria Econômica
3.3.90.93	INDENIZAÇÕES E RESTITUIÇÕES	1.500.12	5.500,00			
3.3.90.93	INDENIZAÇÕES E RESTITUIÇÕES	1.569.12	10.050,00			
4.0.00.00	DESPESAS DE CAPITAL	0.000.000				387.550,00
4.4.00.00	INVESTIMENTOS	0.000.000				
4.4.90.00	APLICAÇÕES DIRETAS	0.000.000		387.550,00	387.550,00	
4.4.90.51	OBRAS E INSTALAÇÕES	1.500.12	68.250,00			
4.4.90.51	OBRAS E INSTALAÇÕES	1.569.12	26.500,00			
4.4.90.51	OBRAS E INSTALAÇÕES	1.569.12	4.000,00			
4.4.90.51	OBRAS E INSTALAÇÕES	1.570.12	53.000,00			
4.4.90.51	OBRAS E INSTALAÇÕES	1.571.12	17.000,00			
4.4.90.52	EQUIPAMENTOS E MATERIAL PERMANENTE	1.500.12	68.250,00			
4.4.90.52	EQUIPAMENTOS E MATERIAL PERMANENTE	1.550.13	5.250,00			
4.4.90.52	EQUIPAMENTOS E MATERIAL PERMANENTE	1.569.12	26.500,00			
4.4.90.52	EQUIPAMENTOS E MATERIAL PERMANENTE	1.569.12	4.000,00			
4.4.90.52	EQUIPAMENTOS E MATERIAL PERMANENTE	1.569.12	53.000,00			
4.4.90.52	EQUIPAMENTOS E MATERIAL PERMANENTE	1.570.12	20.550,00			
4.4.90.52	EQUIPAMENTOS E MATERIAL PERMANENTE	1.571.12	17.000,00			
4.4.90.61	AQUISIÇÃO DE IMÓVEIS	1.500.12	5.250,00			
4.4.90.61	AQUISIÇÃO DE IMÓVEIS	1.571.12	19.000,00			
<b>TOTAL</b>						<b>2.494.205,00</b>



PREFEITURA DE ELISEU MARTINS  
 PRAÇA GOV. ALBERTO SILVA - CNPJ:06554059/0001-08

Anexo 02  
 Page 10

Orçamento Programa - Exercício de 2024

NATUREZA DA DESPESA POR ORGÃO E UNIDADE

Lei: 412, Data: 01/12/2023

PODER 02 PREFEITURA MUNICIPAL						
ORGÃO 07 SECRETARIA MUNICIPAL DE SAUDE						
UNIDADE 00 SECRETARIA MUNICIPAL DE SAUDE						
Código	Especificação	F.R.	Elemento	Modalidade	Grupo	Categoria Econômica
3.0.00.00	DESPESAS CORRENTES	0.000.000				202.150,00
3.1.00.00	PESSOAL E ENCARGOS SOCIAIS	0.000.000			26.650,00	
3.1.90.00	APLICAÇÕES DIRETAS	0.000.000		24.550,00		
3.1.90.04	CONTRATAÇÃO POR TEMPO DETERMINADO	1.500.00	12.750,00			
3.1.90.11	VENCIMENTOS E VANTAGENS FIXAS - PESSOAL CIVIL	1.500.00	5.500,00			
3.1.90.13	OBRIGAÇÕES PATRONAIS	1.500.00	2.100,00			
3.1.90.16	OUTRAS DESPESAS VARIÁVEIS - PESSOAL CIVIL	1.500.00	2.100,00			
3.1.90.92	DESPESAS DE EXERCÍCIOS ANTERIORES	1.500.00	2.100,00			
3.1.91.00	APLICAÇÕES DIRETAS- INTRA-ORÇAMENTÁRIAS	0.000.000		2.100,00		
3.1.91.13	OBRIGAÇÕES PATRONAIS	1.500.00	2.100,00			
3.3.00.00	OUTRAS DESPESAS CORRENTES	0.000.000			175.500,00	
3.3.50.00	TRANSFERÊNCIAS A INSTITUIÇÕES PRIVADAS SEM FINS LUCRATIVOS	0.000.000		2.100,00		
3.3.50.43	SUBVENÇÕES SOCIAIS	1.500.00	2.100,00			
3.3.90.00	APLICAÇÕES DIRETAS	0.000.000		173.400,00		
3.3.90.14	DIÁRIAS - CIVIL	1.500.00	11.000,00			
3.3.90.30	MATERIAL DE CONSUMO	1.500.00	4.850,00			
3.3.90.32	MATERIAL, BEM OU SERVIÇO PARA DISTRIBUIÇÃO GRATUITA	1.500.00	2.100,00			
3.3.90.36	OUTROS SERVIÇOS DE TERCEIROS - PESSOA FÍSICA	1.500.00	113.750,00			
3.3.90.39	OUTROS SERVIÇOS DE TERCEIROS - PESSOA JURÍDICA	1.500.00	15.500,00			
3.3.90.48	OUTROS AUXÍLIOS FINANCEIROS A PESSOAS FÍSICAS	1.500.00	22.000,00			
3.3.90.91	SENTENÇAS JUDICIAIS	1.500.00	2.100,00			
3.3.90.92	DESPESAS DE EXERCÍCIOS ANTERIORES	1.500.00	2.100,00			
4.0.00.00	DESPESAS DE CAPITAL	0.000.000				22.500,00
4.4.00.00	INVESTIMENTOS	0.000.000				
4.4.90.00	APLICAÇÕES DIRETAS	0.000.000		5.500,00		
4.4.90.52	EQUIPAMENTOS E MATERIAL PERMANENTE	1.500.00	5.500,00			
4.4.91.00	APLICAÇÕES DIRETAS- INTRA-ORÇAMENTÁRIAS	0.000.000		17.000,00		
4.4.91.51	OBRAS E INSTALAÇÕES	1.700.00	17.000,00			
<b>TOTAL</b>						<b>224.650,00</b>



PREFEITURA DE ELISEU MARTINS  
PRAÇA GOV. ALBERTO SILVA - CNPJ:06554059/0001-08

Anexo 02  
Page 11

Orçamento Programa - Exercício de 2024

NATUREZA DA DESPESA POR ORGÃO E UNIDADE

Lei: 412, Data: 01/12/2023

Código	Especificação	F.R.	Elemento	Modalidade	Grupo	Categoria Econômica
3.0.00.00	DESPESAS CORRENTES	0.000.000				662.310,00
3.1.00.00	PESSOAL E ENCARGOS SOCIAIS	0.000.000			86.160,00	
3.1.90.00	APLICAÇÕES DIRETAS	0.000.000		86.160,00		
3.1.90.04	CONTRATAÇÃO POR TEMPO DETERMINADO	1.500.00	22.000,00			
3.1.90.11	VENCIMENTOS E VANTAGENS FIXAS - PESSOAL CIVIL	1.500.00	64.160,00			
3.3.00.00	OUTRAS DESPESAS CORRENTES	0.000.000			576.150,00	
3.3.90.00	APLICAÇÕES DIRETAS	0.000.000		576.150,00		
3.3.90.04	CONTRATAÇÃO POR TEMPO DETERMINADO	1.500.00	110.950,00			
3.3.90.14	DIÁRIAS - CIVIL	1.500.00	37.600,00			
3.3.90.30	MATERIAL DE CONSUMO	1.500.00	42.500,00			
3.3.90.32	MATERIAL, BEM OU SERVIÇO PARA DISTRIBUIÇÃO GRATUITA	1.500.00	55.000,00			
3.3.90.35	SERVIÇOS DE CONSULTORIA	1.500.00	2.100,00			
3.3.90.36	OUTROS SERVIÇOS DE TERCEIROS - PESSOA FÍSICA	1.500.00	92.000,00			
3.3.90.39	OUTROS SERVIÇOS DE TERCEIROS - PESSOA JURÍDICA	1.500.00	225.000,00			
3.3.90.48	OUTROS AUXÍLIOS FINANCEIROS A PESSOAS FÍSICAS	1.500.00	5.500,00			
3.3.90.92	DESPESAS DE EXERCÍCIOS ANTERIORES	1.500.00	5.500,00			
4.0.00.00	DESPESAS DE CAPITAL	0.000.000				27.000,00
4.4.00.00	INVESTIMENTOS	0.000.000			27.000,00	
4.4.90.00	APLICAÇÕES DIRETAS	0.000.000		27.000,00		
4.4.90.51	OBRAS E INSTALAÇÕES	1.500.00	16.000,00			
4.4.90.52	EQUIPAMENTOS E MATERIAL PERMANENTE	1.500.00	11.000,00			
<b>TOTAL</b>						<b>689.310,00</b>



PREFEITURA DE ELISEU MARTINS  
PRAÇA GOV. ALBERTO SILVA - CNPJ:06554059/0001-08

Anexo 02  
Page 12

Orçamento Programa - Exercício de 2024

NATUREZA DA DESPESA POR ORGÃO E UNIDADE

Lei: 412, Data: 01/12/2023

Código	Especificação	F.R.	Elemento	Modalidade	Grupo	Categoria Econômica
3.0.00.00	DESPESAS CORRENTES	0.000.000				558.600,00
3.1.00.00	PESSOAL E ENCARGOS SOCIAIS	0.000.000			210.900,00	
3.1.90.00	APLICAÇÕES DIRETAS	0.000.000		210.900,00		
3.1.90.04	CONTRATAÇÃO POR TEMPO DETERMINADO	1.500.00	47.000,00			
3.1.90.11	VENCIMENTOS E VANTAGENS FIXAS - PESSOAL CIVIL	1.500.00	162.800,00			
3.1.90.92	DESPESAS DE EXERCÍCIOS ANTERIORES	1.500.00	1.100,00			
3.3.00.00	OUTRAS DESPESAS CORRENTES	0.000.000			347.700,00	
3.3.90.00	APLICAÇÕES DIRETAS	0.000.000		347.700,00		
3.3.90.14	DIÁRIAS - CIVIL	1.500.00	5.500,00			
3.3.90.30	MATERIAL DE CONSUMO	1.500.00	65.250,00			
3.3.90.36	OUTROS SERVIÇOS DE TERCEIROS - PESSOA FÍSICA	1.500.00	150.450,00			
3.3.90.39	OUTROS SERVIÇOS DE TERCEIROS - PESSOA JURÍDICA	1.500.00	104.500,00			
3.3.90.48	OUTROS AUXÍLIOS FINANCEIROS A PESSOAS FÍSICAS	1.500.00	5.500,00			
3.3.90.92	DESPESAS DE EXERCÍCIOS ANTERIORES	1.500.00	11.000,00			
3.3.90.93	INDENIZAÇÕES E RESTITUIÇÕES	1.500.00	5.500,00			
4.0.00.00	DESPESAS DE CAPITAL	0.000.000				139.550,00
4.4.00.00	INVESTIMENTOS	0.000.000			139.550,00	
4.4.90.00	APLICAÇÕES DIRETAS	0.000.000		139.550,00		
4.4.90.51	OBRAS E INSTALAÇÕES	1.500.00	21.500,00			
4.4.90.51	OBRAS E INSTALAÇÕES	1.700.00	34.000,00			
4.4.90.51	OBRAS E INSTALAÇÕES	1.701.00	14.550,00			
4.4.90.52	EQUIPAMENTOS E MATERIAL PERMANENTE	1.500.00	38.000,00			
4.4.90.52	EQUIPAMENTOS E MATERIAL PERMANENTE	1.701.00	31.500,00			
<b>TOTAL</b>						<b>698.150,00</b>



PREFEITURA DE ELISEU MARTINS  
 PRAÇA GOV. ALBERTO SILVA - CNPJ:06554059/0001-08

Orçamento Programa - Exercício de 2024

Anexo 02  
 Page 13

NATUREZA DA DESPESA POR ORGÃO E UNIDADE

Lei: 412, Data: 01/12/2023

PODER		02 PREFEITURA MUNICIPAL				
ORGÃO		10 SECRETARIA MUNICIPAL DE MEIO AMBIENTE E PESCA				
UNIDADE		00 SECRETARIA MUNICIPAL DE MEIO AMBIENTE E PESCA				
Código	Especificação	F.R.	Elemento	Modalidade	Grupo	Categoria Econômica
3.0.00.00	DESPESAS CORRENTES	0.000.000				114.150,00
3.1.00.00	PESSOAL E ENCARGOS SOCIAIS	0.000.000			38.500,00	
3.1.90.00	APLICAÇÕES DIRETAS	0.000.000		38.500,00		
3.1.90.04	CONTRATAÇÃO POR TEMPO DETERMINADO	1.500.000	5.500,00			
3.1.90.11	VENCIMENTOS E VANTAGENS FIXAS - PESSOAL CIVIL	1.500.000	33.000,00			
3.3.00.00	OUTRAS DESPESAS CORRENTES	0.000.000			75.650,00	
3.3.90.00	APLICAÇÕES DIRETAS	0.000.000		75.650,00		
3.3.90.14	DIÁRIAS - CIVIL	1.500.000	4.400,00			
3.3.90.30	MATERIAL DE CONSUMO	1.500.000	18.250,00			
3.3.90.32	MATERIAL, BEM OU SERVIÇO PARA DISTRIBUIÇÃO GRATUITA	1.500.000	11.000,00			
3.3.90.36	OUTROS SERVIÇOS DE TERCEIROS - PESSOA FÍSICA	1.500.000	29.250,00			
3.3.90.39	OUTROS SERVIÇOS DE TERCEIROS - PESSOA JURÍDICA	1.500.000	12.750,00			
4.0.00.00	DESPESAS DE CAPITAL	0.000.000				82.550,00
4.4.00.00	INVESTIMENTOS	0.000.000			82.550,00	
4.4.90.00	APLICAÇÕES DIRETAS	0.000.000		82.550,00		
4.4.90.51	OBRAS E INSTALAÇÕES	1.500.000	33.050,00			
4.4.90.51	OBRAS E INSTALAÇÕES	1.700.000	17.000,00			
4.4.90.51	OBRAS E INSTALAÇÕES	1.701.000	10.500,00			
4.4.90.52	EQUIPAMENTOS E MATERIAL PERMANENTE	1.500.000	22.000,00			
<b>TOTAL</b>						<b>196.700,00</b>



PREFEITURA DE ELISEU MARTINS  
 PRAÇA GOV. ALBERTO SILVA - CNPJ:06554059/0001-08

Orçamento Programa - Exercício de 2024

Anexo 02  
 Page 14

NATUREZA DA DESPESA POR ORGÃO E UNIDADE

Lei: 412, Data: 01/12/2023

PODER		02 PREFEITURA MUNICIPAL				
ORGÃO		11 SECRETARIA MUNICIPAL DE DESENVOLVIMENTO URBANO				
UNIDADE		00 SECRETARIA MUNICIPAL DE DESENVOLVIMENTO URBANO				
Código	Especificação	F.R.	Elemento	Modalidade	Grupo	Categoria Econômica
3.0.00.00	DESPESAS CORRENTES	0.000.000				1.020.450,00
3.1.00.00	PESSOAL E ENCARGOS SOCIAIS	0.000.000			59.200,00	
3.1.90.00	APLICAÇÕES DIRETAS	0.000.000		59.200,00		
3.1.90.04	CONTRATAÇÃO POR TEMPO DETERMINADO	1.500.000	11.000,00			
3.1.90.11	VENCIMENTOS E VANTAGENS FIXAS - PESSOAL CIVIL	1.500.000	48.200,00			
3.3.00.00	OUTRAS DESPESAS CORRENTES	0.000.000			961.250,00	
3.3.90.00	APLICAÇÕES DIRETAS	0.000.000		961.250,00		
3.3.90.14	DIÁRIAS - CIVIL	1.500.000	2.100,00			
3.3.90.30	MATERIAL DE CONSUMO	1.500.000	130.100,00			
3.3.90.36	OUTROS SERVIÇOS DE TERCEIROS - PESSOA FÍSICA	1.500.000	111.950,00			
3.3.90.39	OUTROS SERVIÇOS DE TERCEIROS - PESSOA JURÍDICA	1.500.000	518.550,00			
3.3.90.39	OUTROS SERVIÇOS DE TERCEIROS - PESSOA JURÍDICA	1.751.000	198.550,00			
4.0.00.00	DESPESAS DE CAPITAL	0.000.000				184.500,00
4.4.00.00	INVESTIMENTOS	0.000.000			184.500,00	
4.4.90.00	APLICAÇÕES DIRETAS	0.000.000		184.500,00		
4.4.90.51	OBRAS E INSTALAÇÕES	1.500.000	82.500,00			
4.4.90.51	OBRAS E INSTALAÇÕES	1.700.000	17.000,00			
4.4.90.51	OBRAS E INSTALAÇÕES	1.701.000	10.500,00			
4.4.90.51	OBRAS E INSTALAÇÕES	1.706.000	53.000,00			
4.4.90.52	EQUIPAMENTOS E MATERIAL PERMANENTE	1.500.000	11.000,00			
4.4.90.52	EQUIPAMENTOS E MATERIAL PERMANENTE	1.701.000	10.500,00			
<b>TOTAL</b>						<b>1.204.950,00</b>



PREFEITURA DE ELISEU MARTINS  
PRAÇA GOV. ALBERTO SILVA - CNPJ:06554059/0001-08

Anexo 02  
Page 15

Orçamento Programa - Exercício de 2024

NATUREZA DA DESPESA POR ORGÃO E UNIDADE

Lei: 412, Data: 01/12/2023

PODER 02 PREFEITURA MUNICIPAL						
ORGÃO 12 SECRETARIA MUNICIPAL DE OBRAS						
UNIDADE 00 SECRETARIA MUNICIPAL DE OBRAS						
Código	Especificação	F.R.	Elemento	Modalidade	Grupo	Categoria Econômica
3.0.00.00	DESPESAS CORRENTES	0.000.000				979.221,00
3.1.00.00	PESSOAL E ENCARGOS SOCIAIS	0.000.000			263.421,00	
3.1.90.00	APLICAÇÕES DIRETAS	0.000.000		263.421,00		
3.1.90.04	CONTRATAÇÃO POR TEMPO DETERMINADO	1.500.00	63.000,00			
3.1.90.11	VENCIMENTOS E VANTAGENS FIXAS - PESSOAL CIVIL	1.500.00	200.421,00			
3.3.00.00	OUTRAS DESPESAS CORRENTES	0.000.000			715.800,00	
3.3.90.00	APLICAÇÕES DIRETAS	0.000.000		715.800,00		
3.3.90.14	DIÁRIAS - CIVIL	1.500.00	7.500,00			
3.3.90.30	MATERIAL DE CONSUMO	1.500.00	331.000,00			
3.3.90.30	MATERIAL DE CONSUMO	1.750.11	1.000,00			
3.3.90.36	OUTROS SERVIÇOS DE TERCEIROS - PESSOA FÍSICA	1.500.00	141.000,00			
3.3.90.36	OUTROS SERVIÇOS DE TERCEIROS - PESSOA FÍSICA	1.750.11	1.000,00			
3.3.90.39	OUTROS SERVIÇOS DE TERCEIROS - PESSOA JURÍDICA	1.500.00	229.100,00			
3.3.90.39	OUTROS SERVIÇOS DE TERCEIROS - PESSOA JURÍDICA	1.750.11	1.000,00			
3.3.90.48	OUTROS AUXÍLIOS FINANCEIROS A PESSOAS FÍSICAS	1.500.00	2.100,00			
3.3.90.92	DESPESAS DE EXERCÍCIOS ANTERIORES	1.500.00	2.100,00			
4.0.00.00	DESPESAS DE CAPITAL	0.000.000				656.100,00
4.4.00.00	INVESTIMENTOS	0.000.000			656.100,00	
4.4.90.00	APLICAÇÕES DIRETAS	0.000.000		656.100,00		
4.4.90.51	OBRAS E INSTALAÇÕES	1.500.00	235.000,00			
4.4.90.51	OBRAS E INSTALAÇÕES	1.700.00	119.000,00			
4.4.90.51	OBRAS E INSTALAÇÕES	1.701.00	21.000,00			
4.4.90.51	OBRAS E INSTALAÇÕES	1.754.00	100.550,00			
4.4.90.52	EQUIPAMENTOS E MATERIAL PERMANENTE	1.500.00	53.000,00			
4.4.90.52	EQUIPAMENTOS E MATERIAL PERMANENTE	1.700.00	17.000,00			
4.4.90.52	EQUIPAMENTOS E MATERIAL PERMANENTE	1.701.00	10.500,00			
4.4.90.52	EQUIPAMENTOS E MATERIAL PERMANENTE	1.749.00	52.000,00			
4.4.90.61	AQUISIÇÃO DE IMÓVEIS	1.500.00	5.500,00			
4.4.90.61	AQUISIÇÃO DE IMÓVEIS	1.755.00	42.550,00			
<b>TOTAL</b>						<b>1.635.321,00</b>



PREFEITURA DE ELISEU MARTINS  
PRAÇA GOV. ALBERTO SILVA - CNPJ:06554059/0001-08

Anexo 02  
Page 16

Orçamento Programa - Exercício de 2024

NATUREZA DA DESPESA POR ORGÃO E UNIDADE

Lei: 412, Data: 01/12/2023

PODER 02 PREFEITURA MUNICIPAL						
ORGÃO 13 SECRETARIA MUNICIPAL DE CULTURA E INCLUSÃO SOCIAL						
UNIDADE 00 SECRETARIA MUNICIPAL DE CULTURA E INCLUSÃO SOCIAL						
Código	Especificação	F.R.	Elemento	Modalidade	Grupo	Categoria Econômica
3.0.00.00	DESPESAS CORRENTES	0.000.000				228.550,00
3.1.00.00	PESSOAL E ENCARGOS SOCIAIS	0.000.000			43.000,00	
3.1.90.00	APLICAÇÕES DIRETAS	0.000.000		43.000,00		
3.1.90.04	CONTRATAÇÃO POR TEMPO DETERMINADO	1.500.00	5.500,00			
3.1.90.11	VENCIMENTOS E VANTAGENS FIXAS - PESSOAL CIVIL	1.500.00	37.500,00			
3.3.00.00	OUTRAS DESPESAS CORRENTES	0.000.000			185.550,00	
3.3.90.00	APLICAÇÕES DIRETAS	0.000.000		185.550,00		
3.3.90.14	DIÁRIAS - CIVIL	1.500.00	2.750,00			
3.3.90.30	MATERIAL DE CONSUMO	1.500.00	15.200,00			
3.3.90.31	PREMIAÇÕES CULTURAIS, ARTÍSTICAS, CIENTÍFICAS, DESPORTIVAS E	1.500.00	5.500,00			
3.3.90.31	PREMIAÇÕES CULTURAIS, ARTÍSTICAS, CIENTÍFICAS, DESPORTIVAS E	1.715.00	21.500,00			
3.3.90.31	PREMIAÇÕES CULTURAIS, ARTÍSTICAS, CIENTÍFICAS, DESPORTIVAS E	1.716.00	10.500,00			
3.3.90.36	OUTROS SERVIÇOS DE TERCEIROS - PESSOA FÍSICA	1.500.00	52.200,00			
3.3.90.39	OUTROS SERVIÇOS DE TERCEIROS - PESSOA JURÍDICA	1.500.00	61.300,00			
3.3.90.39	OUTROS SERVIÇOS DE TERCEIROS - PESSOA JURÍDICA	1.701.00	9.000,00			
3.3.90.48	OUTROS AUXÍLIOS FINANCEIROS A PESSOAS FÍSICAS	1.500.00	5.500,00			
3.3.90.92	DESPESAS DE EXERCÍCIOS ANTERIORES	1.500.00	2.100,00			
4.0.00.00	DESPESAS DE CAPITAL	0.000.000				5.500,00
4.4.00.00	INVESTIMENTOS	0.000.000			5.500,00	
4.4.90.00	APLICAÇÕES DIRETAS	0.000.000		5.500,00		
4.4.90.52	EQUIPAMENTOS E MATERIAL PERMANENTE	1.500.00	5.500,00			
<b>TOTAL</b>						<b>234.050,00</b>





PREFEITURA DE ELISEU MARTINS  
 PRAÇA GOV. ALBERTO SILVA - CNPJ:06554059/0001-08

Anexo 02  
 Page 17

Orçamento Programa - Exercício de 2024

NATUREZA DA DESPESA POR ORGÃO E UNIDADE

Lei: 412, Data: 01/12/2023

PODER 02 PREFEITURA MUNICIPAL						
ORGÃO 14 SECRETARIA MUNICIPAL DE JUVENTUDE, ESPORTE E LAZER						
UNIDADE 00 SECRETARIA MUNICIPAL DE JUVENTUDE, ESPORTE E LAZER						
Código	Especificação	F.R.	Elemento	Modalidade	Grupo	Categoria Econômica
3.0.00.00	DESPESAS CORRENTES	0.000.000				247.370,00
3.1.00.00	PESSOAL E ENCARGOS SOCIAIS	0.000.000			95.620,00	
3.1.90.00	APLICAÇÕES DIRETAS	0.000.000		95.620,00		
3.1.90.04	CONTRATAÇÃO POR TEMPO DETERMINADO	1.500.00	22.000,00			
3.1.90.11	VENCIMENTOS E VANTAGENS FIXAS - PESSOAL CIVIL	1.500.00	73.620,00			
3.3.00.00	OUTRAS DESPESAS CORRENTES	0.000.000			151.750,00	
3.3.90.00	APLICAÇÕES DIRETAS	0.000.000		151.750,00		
3.3.90.14	DIÁRIAS - CIVIL	1.500.00	2.100,00			
3.3.90.30	MATERIAL DE CONSUMO	1.500.00	59.600,00			
3.3.90.31	PREMIAÇÕES CULTURAIS, ARTÍSTICAS, CIENTÍFICAS, DESPORTIVAS E	1.500.00	5.500,00			
3.3.90.32	MATERIAL, BEM OU SERVIÇO PARA DISTRIBUIÇÃO GRATUITA	1.500.00	4.850,00			
3.3.90.36	OUTROS SERVIÇOS DE TERCEIROS - PESSOA FÍSICA	1.500.00	43.350,00			
3.3.90.39	OUTROS SERVIÇOS DE TERCEIROS - PESSOA JURÍDICA	1.500.00	21.350,00			
3.3.90.48	OUTROS AUXÍLIOS FINANCEIROS A PESSOAS FÍSICAS	1.500.00	15.000,00			
4.0.00.00	DESPESAS DE CAPITAL	0.000.000				72.000,00
4.4.00.00	INVESTIMENTOS	0.000.000			72.000,00	
4.4.90.00	APLICAÇÕES DIRETAS	0.000.000		72.000,00		
4.4.90.51	OBRAS E INSTALAÇÕES	1.500.00	22.000,00			
4.4.90.51	OBRAS E INSTALAÇÕES	1.700.00	17.000,00			
4.4.90.51	OBRAS E INSTALAÇÕES	1.701.00	10.500,00			
4.4.90.52	EQUIPAMENTOS E MATERIAL PERMANENTE	1.500.00	5.500,00			
4.4.90.52	EQUIPAMENTOS E MATERIAL PERMANENTE	1.700.00	17.000,00			
<b>TOTAL</b>						<b>319.370,00</b>



PREFEITURA DE ELISEU MARTINS  
 PRAÇA GOV. ALBERTO SILVA - CNPJ:06554059/0001-08

Anexo 02  
 Page 18

Orçamento Programa - Exercício de 2024

NATUREZA DA DESPESA POR ORGÃO E UNIDADE

Lei: 412, Data: 01/12/2023

PODER 03 FUNDO PREVIDENCIA PRÓPRIA						
ORGÃO 03 FUNDO PREVIDENCIA PRÓPRIA						
UNIDADE 00 FUNDO PREVIDENCIA PRÓPRIA						
Código	Especificação	F.R.	Elemento	Modalidade	Grupo	Categoria Econômica
3.0.00.00	DESPESAS CORRENTES	0.000.000				1.845.000,00
3.1.00.00	PESSOAL E ENCARGOS SOCIAIS	0.000.000			1.682.000,00	
3.1.90.00	APLICAÇÕES DIRETAS	0.000.000		1.681.500,00		
3.1.90.01	APOSENTADORIAS DO RPPS, RESERVA REMUNERADA E REFORMAS C	1.800.00	1.620.000,00			
3.1.90.03	PENSÕES DO RPPS E DO MILITAR	1.800.00	60.000,00			
3.1.90.11	VENCIMENTOS E VANTAGENS FIXAS - PESSOAL CIVIL	1.802.00	1.000,00			
3.1.90.13	OBRIGAÇÕES PATRONAIS	1.802.00	500,00			
3.1.91.00	APLICAÇÕES DIRETAS- INTRA-ORÇAMENTÁRIAS	0.000.000		500,00		
3.1.91.13	OBRIGAÇÕES PATRONAIS	1.802.00	500,00			
3.3.00.00	OUTRAS DESPESAS CORRENTES	0.000.000			163.000,00	
3.3.90.00	APLICAÇÕES DIRETAS	0.000.000		163.000,00		
3.3.90.14	DIÁRIAS - CIVIL	1.802.00	8.500,00			
3.3.90.30	MATERIAL DE CONSUMO	1.802.00	6.000,00			
3.3.90.33	PASSAGENS E DESPESAS COM LOCOMOÇÃO	1.802.00	3.000,00			
3.3.90.35	SERVIÇOS DE CONSULTORIA	1.802.00	85.000,00			
3.3.90.36	OUTROS SERVIÇOS DE TERCEIROS - PESSOA FÍSICA	1.802.00	5.000,00			
3.3.90.39	OUTROS SERVIÇOS DE TERCEIROS - PESSOA JURÍDICA	1.802.00	17.000,00			
3.3.90.40	SERVIÇOS DE TECNOLOGIA DA INFORMAÇÃO E COMUNICAÇÃO - PJ	1.802.00	12.000,00			
3.3.90.47	OBRIGAÇÕES TRIBUTÁRIAS E CONTRIBUTIVAS	1.802.00	500,00			
3.3.90.86	COMPENSAÇÕES A REGIMES DE PREVIDÊNCIA	1.800.00	26.000,00			
4.0.00.00	DESPESAS DE CAPITAL	0.000.000				64.000,00
4.4.00.00	INVESTIMENTOS	0.000.000			64.000,00	
4.4.90.00	APLICAÇÕES DIRETAS	0.000.000		64.000,00		
4.4.90.51	OBRAS E INSTALAÇÕES	1.802.00	52.000,00			
4.4.90.52	EQUIPAMENTOS E MATERIAL PERMANENTE	1.802.00	12.000,00			
9.0.00.00	RESERVA DE CONTINGÊNCIA	0.000.000				403.000,00
9.9.00.00	RESERVA DE CONTINGÊNCIA	0.000.000			403.000,00	
9.9.99.00	RESERVA DE CONTINGÊNCIA	0.000.000		403.000,00		
9.9.99.99	RESERVA DE CONTINGÊNCIA	1.800.00	403.000,00			
<b>TOTAL</b>						<b>2.312.000,00</b>



**PREFEITURA DE ELISEU MARTINS**  
PRAÇA GOV. ALBERTO SILVA - CNPJ:06554059/0001-08

Anexo 02  
Page 19

Orçamento Programa - Exercício de 2024

Lei: 412, Data: 01/12/2023

**NATUREZA DA DESPESA POR ORGÃO E UNIDADE**

PODER 04 SERVIÇO AUTÔNOMO DE ÁGUA E ESGOTO – SAAE						
ORGÃO 01 SERVIÇO AUTÔNOMO DE ÁGUA E ESGOTO – SAAE						
UNIDADE 00 SERVIÇO AUTÔNOMO DE ÁGUA E ESGOTO – SAAE						
Código	Especificação	F.R.	Elemento	Modalidade	Grupo	Categoria Econômica
3.0.00.00	DESPESAS CORRENTES	0.000.000				155.475,00
3.1.00.00	PESSOAL E ENCARGOS SOCIAIS	0.000.000			59.875,00	
3.1.90.00	APLICAÇÕES DIRETAS	0.000.000		45.875,00		
3.1.90.04	CONTRATAÇÃO POR TEMPO DETERMINADO	1.500,00	13.675,00			
3.1.90.11	VENCIMENTOS E VANTAGENS FIXAS - PESSOAL CIVIL	1.500,00	23.400,00			
3.1.90.13	OBRIGAÇÕES PATRONAIS	1.500,00	8.800,00			
3.1.91.00	APLICAÇÕES DIRETAS- INTRA-ORÇAMENTÁRIAS	0.000.000		14.000,00		
3.1.91.13	OBRIGAÇÕES PATRONAIS	1.500,00	14.000,00			
3.3.00.00	OUTRAS DESPESAS CORRENTES	0.000.000			95.600,00	
3.3.90.00	APLICAÇÕES DIRETAS	0.000.000		95.600,00		
3.3.90.14	DIÁRIAS - CIVIL	1.500,00	2.750,00			
3.3.90.30	MATERIAL DE CONSUMO	1.500,00	38.000,00			
3.3.90.36	OUTROS SERVIÇOS DE TERCEIROS - PESSOA FÍSICA	1.500,00	24.675,00			
3.3.90.39	OUTROS SERVIÇOS DE TERCEIROS - PESSOA JURÍDICA	1.500,00	24.675,00			
3.3.90.40	SERVIÇOS DE TECNOLOGIA DA INFORMAÇÃO E COMUNICAÇÃO - PJ	1.500,00	5.500,00			
4.0.00.00	DESPESAS DE CAPITAL	0.000.000				58.625,00
4.4.00.00	INVESTIMENTOS	0.000.000			58.625,00	
4.4.90.00	APLICAÇÕES DIRETAS	0.000.000		58.625,00		
4.4.90.51	OBRAS E INSTALAÇÕES	1.500,00	13.000,00			
4.4.90.52	EQUIPAMENTOS E MATERIAL PERMANENTE	1.500,00	45.625,00			
<b>TOTAL</b>						<b>214.100,00</b>



**PREFEITURA DE ELISEU MARTINS**  
PRAÇA GOV. ALBERTO SILVA - CNPJ:06554059/0001-08

Anexo 02  
Page 20

Orçamento Programa - Exercício de 2024

Lei: 412, Data: 01/12/2023

**NATUREZA DA DESPESA POR ORGÃO E UNIDADE**

PODER 05 SECRETARIA MUNICIPAL DE SAÚDE						
ORGÃO 02 FUNDO MUNICIPAL DE SAÚDE						
UNIDADE 00 FUNDO MUNICIPAL DE SAÚDE						
Código	Especificação	F.R.	Elemento	Modalidade	Grupo	Categoria Econômica
3.0.00.00	DESPESAS CORRENTES	0.000.000				3.932.850,00
3.1.00.00	PESSOAL E ENCARGOS SOCIAIS	0.000.000			2.321.200,00	
3.1.90.00	APLICAÇÕES DIRETAS	0.000.000		2.138.300,00		
3.1.90.04	CONTRATAÇÃO POR TEMPO DETERMINADO	1.500,00	88.000,00			
3.1.90.04	CONTRATAÇÃO POR TEMPO DETERMINADO	1.600,00	53.200,00			
3.1.90.04	CONTRATAÇÃO POR TEMPO DETERMINADO	1.600,00	11.000,00			
3.1.90.04	CONTRATAÇÃO POR TEMPO DETERMINADO	1.604,00	2.750,00			
3.1.90.11	VENCIMENTOS E VANTAGENS FIXAS - PESSOAL CIVIL	1.500,00	602.500,00			
3.1.90.11	VENCIMENTOS E VANTAGENS FIXAS - PESSOAL CIVIL	1.600,00	548.000,00			
3.1.90.11	VENCIMENTOS E VANTAGENS FIXAS - PESSOAL CIVIL	1.600,00	55.000,00			
3.1.90.11	VENCIMENTOS E VANTAGENS FIXAS - PESSOAL CIVIL	1.604,00	377.350,00			
3.1.90.11	VENCIMENTOS E VANTAGENS FIXAS - PESSOAL CIVIL	1.605,00	285.000,00			
3.1.90.13	OBRIGAÇÕES PATRONAIS	1.500,00	5.500,00			
3.1.90.13	OBRIGAÇÕES PATRONAIS	1.600,00	8.250,00			
3.1.90.16	OUTRAS DESPESAS VARIÁVEIS - PESSOAL CIVIL	1.500,00	23.375,00			
3.1.90.16	OUTRAS DESPESAS VARIÁVEIS - PESSOAL CIVIL	1.600,00	35.750,00			
3.1.90.16	OUTRAS DESPESAS VARIÁVEIS - PESSOAL CIVIL	1.602,00	5.500,00			
3.1.90.16	OUTRAS DESPESAS VARIÁVEIS - PESSOAL CIVIL	1.604,00	2.750,00			
3.1.90.91	SENTENÇAS JUDICIAIS	1.500,00	22.000,00			
3.1.90.91	SENTENÇAS JUDICIAIS	1.600,00	1.375,00			
3.1.90.92	DESPESAS DE EXERCÍCIOS ANTERIORES	1.500,00	5.500,00			
3.1.90.92	DESPESAS DE EXERCÍCIOS ANTERIORES	1.600,00	2.750,00			
3.1.90.92	DESPESAS DE EXERCÍCIOS ANTERIORES	1.604,00	2.750,00			
3.1.91.00	APLICAÇÕES DIRETAS- INTRA-ORÇAMENTÁRIAS	0.000.000		182.900,00		
3.1.91.13	OBRIGAÇÕES PATRONAIS	1.500,00	112.775,00			
3.1.91.13	OBRIGAÇÕES PATRONAIS	1.600,00	53.625,00			
3.1.91.13	OBRIGAÇÕES PATRONAIS	1.604,00	11.000,00			
3.1.91.92	DESPESAS DE EXERCÍCIOS ANTERIORES	1.500,00	5.500,00			
3.3.00.00	OUTRAS DESPESAS CORRENTES	0.000.000			1.611.650,00	
3.3.90.00	APLICAÇÕES DIRETAS	0.000.000		1.611.650,00		
3.3.90.14	DIÁRIAS - CIVIL	1.500,00	8.250,00			
3.3.90.14	DIÁRIAS - CIVIL	1.600,00	6.875,00			
3.3.90.30	MATERIAL DE CONSUMO	1.500,00	423.000,00			
3.3.90.30	MATERIAL DE CONSUMO	1.600,00	428.000,00			
3.3.90.30	MATERIAL DE CONSUMO	1.600,00	161.900,00			
3.3.90.30	MATERIAL DE CONSUMO	1.602,00	5.500,00			
3.3.90.30	MATERIAL DE CONSUMO	1.621,00	141.200,00			
3.3.90.32	MATERIAL, BEM OU SERVIÇO PARA DISTRIBUIÇÃO GRATUITA	1.500,00	2.750,00			
3.3.90.32	MATERIAL, BEM OU SERVIÇO PARA DISTRIBUIÇÃO GRATUITA	1.600,00	750,00			
3.3.90.33	PASSAGENS E DESPESAS COM LOCOMOÇÃO	1.500,00	2.750,00			
3.3.90.33	PASSAGENS E DESPESAS COM LOCOMOÇÃO	1.600,00	2.750,00			
3.3.90.36	OUTROS SERVIÇOS DE TERCEIROS - PESSOA FÍSICA	1.500,00	125.150,00			
3.3.90.36	OUTROS SERVIÇOS DE TERCEIROS - PESSOA FÍSICA	1.600,00	68.750,00			
3.3.90.36	OUTROS SERVIÇOS DE TERCEIROS - PESSOA FÍSICA	1.602,00	5.500,00			
3.3.90.36	OUTROS SERVIÇOS DE TERCEIROS - PESSOA FÍSICA	1.621,00	11.000,00			
3.3.90.39	OUTROS SERVIÇOS DE TERCEIROS - PESSOA JURÍDICA	1.500,00	31.900,00			



**PREFEITURA DE ELISEU MARTINS**  
PRAÇA GOV. ALBERTO SILVA - CNPJ:06554059/0001-08

Anexo 02  
Page 21

Orçamento Programa - Exercício de 2024

**NATUREZA DA DESPESA POR ORGÃO E UNIDADE**

Lei: 412, Data: 01/12/2023

PODER	05 SECRETARIA MUNICIPAL DE SAÚDE	F.R.	Elemento	Modalidade	Grupo	Categoria Econômica
ORGÃO	02 FUNDO MUNICIPAL DE SAÚDE					
UNIDADE	00 FUNDO MUNICIPAL DE SAÚDE					
Código	Especificação	F.R.	Elemento	Modalidade	Grupo	Categoria Econômica
3.3.90.39	OUTROS SERVIÇOS DE TERCEIROS - PESSOA JURÍDICA	1.600,00	11.000,00			
3.3.90.39	OUTROS SERVIÇOS DE TERCEIROS - PESSOA JURÍDICA	1.600,00	111.375,00			
3.3.90.39	OUTROS SERVIÇOS DE TERCEIROS - PESSOA JURÍDICA	1.602,00	5.500,00			
3.3.90.39	OUTROS SERVIÇOS DE TERCEIROS - PESSOA JURÍDICA	1.621,00	11.000,00			
3.3.90.40	SERVIÇOS DE TECNOLOGIA DA INFORMAÇÃO E COMUNICAÇÃO - PJ	1.500,00	5.500,00			
3.3.90.40	SERVIÇOS DE TECNOLOGIA DA INFORMAÇÃO E COMUNICAÇÃO - PJ	1.600,00	2.750,00			
3.3.90.48	OUTROS AUXÍLIOS FINANCEIROS A PESSOAS FÍSICAS	1.500,00	6.875,00			
3.3.90.48	OUTROS AUXÍLIOS FINANCEIROS A PESSOAS FÍSICAS	1.600,00	6.875,00			
3.3.90.92	DESPESAS DE EXERCÍCIOS ANTERIORES	1.500,00	5.500,00			
3.3.90.92	DESPESAS DE EXERCÍCIOS ANTERIORES	1.600,00	11.000,00			
3.3.90.92	DESPESAS DE EXERCÍCIOS ANTERIORES	1.600,00	5.500,00			
3.3.90.93	INDENIZAÇÕES E RESTITUIÇÕES	1.600,00	2.750,00			
4.0.00.00	DESPESAS DE CAPITAL	0,000,000				257.275,00
4.4.00.00	INVESTIMENTOS	0,000,000				
4.4.90.00	APLICAÇÕES DIRETAS	0,000,000		257.275,00	257.275,00	
4.4.90.51	OBRAS E INSTALAÇÕES	1.500,00	11.025,00			
4.4.90.51	OBRAS E INSTALAÇÕES	1.601,00	88.000,00			
4.4.90.52	EQUIPAMENTOS E MATERIAL PERMANENTE	1.500,00	16.537,50			
4.4.90.52	EQUIPAMENTOS E MATERIAL PERMANENTE	1.600,00	44.100,00			
4.4.90.52	EQUIPAMENTOS E MATERIAL PERMANENTE	1.601,00	38.000,00			
4.4.90.52	EQUIPAMENTOS E MATERIAL PERMANENTE	1.621,00	11.000,00			
4.4.90.52	EQUIPAMENTOS E MATERIAL PERMANENTE	1.632,00	21.100,00			
4.4.90.61	AQUISIÇÃO DE IMÓVEIS	1.500,00	5.512,50			
4.4.90.61	AQUISIÇÃO DE IMÓVEIS	1.601,00	22.000,00			
<b>TOTAL</b>						<b>4.190.125,00</b>



**PREFEITURA DE ELISEU MARTINS**  
PRAÇA GOV. ALBERTO SILVA - CNPJ:06554059/0001-08

Anexo 02  
Page 22

Orçamento Programa - Exercício de 2024

**NATUREZA DA DESPESA POR ORGÃO E UNIDADE**

Lei: 412, Data: 01/12/2023

PODER	05 SECRETARIA MUNICIPAL DE SAÚDE	F.R.	Elemento	Modalidade	Grupo	Categoria Econômica
ORGÃO	03 HOSPITAL MUNICIPAL					
UNIDADE	00 HOSPITAL MUNICIPAL					
Código	Especificação	F.R.	Elemento	Modalidade	Grupo	Categoria Econômica
3.0.00.00	DESPESAS CORRENTES	0,000,000				975.470,00
3.1.00.00	PESSOAL E ENCARGOS SOCIAIS	0,000,000			656.820,00	
3.1.90.00	APLICAÇÕES DIRETAS	0,000,000		596.070,00		
3.1.90.04	CONTRATAÇÃO POR TEMPO DETERMINADO	1.500,00	87.500,00			
3.1.90.04	CONTRATAÇÃO POR TEMPO DETERMINADO	1.659,00	26.750,00			
3.1.90.11	VENCIMENTOS E VANTAGENS FIXAS - PESSOAL CIVIL	1.500,00	245.500,00			
3.1.90.11	VENCIMENTOS E VANTAGENS FIXAS - PESSOAL CIVIL	1.659,00	142.000,00			
3.1.90.13	OBRIGAÇÕES PATRONAIS	1.500,00	11.000,00			
3.1.90.13	OBRIGAÇÕES PATRONAIS	1.659,00	11.000,00			
3.1.90.16	OUTRAS DESPESAS VARIÁVEIS - PESSOAL CIVIL	1.500,00	57.250,00			
3.1.90.16	OUTRAS DESPESAS VARIÁVEIS - PESSOAL CIVIL	1.659,00	2.750,00			
3.1.90.91	SENTENÇAS JUDICIAIS	1.500,00	2.750,00			
3.1.90.91	SENTENÇAS JUDICIAIS	1.659,00	2.750,00			
3.1.90.92	DESPESAS DE EXERCÍCIOS ANTERIORES	1.500,00	4.070,00			
3.1.90.92	DESPESAS DE EXERCÍCIOS ANTERIORES	1.659,00	2.750,00			
3.1.91.00	APLICAÇÕES DIRETAS- INTRA-ORÇAMENTÁRIAS	0,000,000		60.750,00		
3.1.91.13	OBRIGAÇÕES PATRONAIS	1.500,00	27.500,00			
3.1.91.13	OBRIGAÇÕES PATRONAIS	1.659,00	27.750,00			
3.1.91.92	DESPESAS DE EXERCÍCIOS ANTERIORES	1.500,00	5.500,00			
3.3.00.00	OUTRAS DESPESAS CORRENTES	0,000,000			318.650,00	
3.3.90.00	APLICAÇÕES DIRETAS	0,000,000		318.650,00		
3.3.90.14	DIÁRIAS - CIVIL	1.500,00	2.750,00			
3.3.90.14	DIÁRIAS - CIVIL	1.659,00	2.750,00			
3.3.90.30	MATERIAL DE CONSUMO	1.500,00	82.500,00			
3.3.90.30	MATERIAL DE CONSUMO	1.659,00	22.000,00			
3.3.90.33	PASSAGENS E DESPESAS COM LOCOMOÇÃO	1.500,00	2.750,00			
3.3.90.33	PASSAGENS E DESPESAS COM LOCOMOÇÃO	1.659,00	2.750,00			
3.3.90.36	OUTROS SERVIÇOS DE TERCEIROS - PESSOA FÍSICA	1.500,00	66.150,00			
3.3.90.36	OUTROS SERVIÇOS DE TERCEIROS - PESSOA FÍSICA	1.659,00	66.000,00			
3.3.90.39	OUTROS SERVIÇOS DE TERCEIROS - PESSOA JURÍDICA	1.500,00	17.500,00			
3.3.90.39	OUTROS SERVIÇOS DE TERCEIROS - PESSOA JURÍDICA	1.659,00	17.750,00			
3.3.90.40	SERVIÇOS DE TECNOLOGIA DA INFORMAÇÃO E COMUNICAÇÃO - PJ	1.500,00	2.750,00			
3.3.90.40	SERVIÇOS DE TECNOLOGIA DA INFORMAÇÃO E COMUNICAÇÃO - PJ	1.659,00	2.750,00			
3.3.90.48	OUTROS AUXÍLIOS FINANCEIROS A PESSOAS FÍSICAS	1.500,00	2.750,00			
3.3.90.48	OUTROS AUXÍLIOS FINANCEIROS A PESSOAS FÍSICAS	1.659,00	2.750,00			
3.3.90.92	DESPESAS DE EXERCÍCIOS ANTERIORES	1.500,00	22.000,00			
3.3.90.92	DESPESAS DE EXERCÍCIOS ANTERIORES	1.659,00	2.750,00			
4.0.00.00	DESPESAS DE CAPITAL	0,000,000				111.250,00
4.4.00.00	INVESTIMENTOS	0,000,000				
4.4.90.00	APLICAÇÕES DIRETAS	0,000,000		111.250,00	111.250,00	
4.4.90.51	OBRAS E INSTALAÇÕES	1.500,00	5.500,00			
4.4.90.51	OBRAS E INSTALAÇÕES	1.659,00	17.750,00			
4.4.90.52	EQUIPAMENTOS E MATERIAL PERMANENTE	1.500,00	11.000,00			
4.4.90.52	EQUIPAMENTOS E MATERIAL PERMANENTE	1.659,00	77.000,00			



**PREFEITURA DE ELISEU MARTINS**  
PRAÇA GOV. ALBERTO SILVA - CNPJ:06554059/0001-08

Anexo 02  
Page 23

Orçamento Programa - Exercício de 2024

**NATUREZA DA DESPESA POR ORGÃO E UNIDADE**

Lei: 412, Data: 01/12/2023

PODER	05 SECRETARIA MUNICIPAL DE SAUDE	ORGÃO	03 HOSPITAL MUNICIPAL	UNIDADE	00 HOSPITAL MUNICIPAL	Código	Especificação	F.R.	Elemento	Modalidade	Grupo	Categoria Econômica
<b>TOTAL</b>												
												1.086.720,00



**PREFEITURA DE ELISEU MARTINS**  
PRAÇA GOV. ALBERTO SILVA - CNPJ:06554059/0001-08

Anexo 02  
Page 24

Orçamento Programa - Exercício de 2024

**NATUREZA DA DESPESA POR ORGÃO E UNIDADE**

Lei: 412, Data: 01/12/2023

PODER	06 SECRETARIA MUNICIPAL DE EDUCAÇÃO	ORGÃO	02 FUNDO MANUT. DESENV. EDUC. BASICA VALOR. PROF. EDUC.- FUNDEB	UNIDADE	00 FUNDO MANUT. DESENV. EDUC. BASICA VALOR. PROF. EDUC.- FUNDEB	Código	Especificação	F.R.	Elemento	Modalidade	Grupo	Categoria Econômica
<b>TOTAL</b>												
												5.205.670,00
3.0.00.00 DESPESAS CORRENTES 0.000.000												
3.1.00.00 PESSOAL E ENCARGOS SOCIAIS 0.000.000												
3.1.90.00 APLICAÇÕES DIRETAS 0.000.000												
3.1.90.04 CONTRATAÇÃO POR TEMPO DETERMINADO 1.540.12 22.000,00												
3.1.90.04 CONTRATAÇÃO POR TEMPO DETERMINADO 1.540.12 30.750,00												
3.1.90.11 VENCIMENTOS E VANTAGENS FIXAS - PESSOAL CIVIL 1.540.12 1.946.720,00												
3.1.90.11 VENCIMENTOS E VANTAGENS FIXAS - PESSOAL CIVIL 1.541.12 1.162.700,00												
3.1.90.11 VENCIMENTOS E VANTAGENS FIXAS - PESSOAL CIVIL 1.542.12 319.500,00												
3.1.90.13 OBRIGAÇÕES PATRONAIS 1.540.12 32.375,00												
3.1.90.16 OUTRAS DESPESAS VARIÁVEIS - PESSOAL CIVIL 1.540.12 5.000,00												
3.1.90.91 SENTENÇAS JUDICIAIS 1.540.12 5.500,00												
3.1.91.00 APLICAÇÕES DIRETAS- INTRA-ORÇAMENTÁRIAS 0.000.000												
3.1.91.13 OBRIGAÇÕES PATRONAIS 1.540.12 499.500,00												
3.3.00.00 OUTRAS DESPESAS CORRENTES 0.000.000												
3.3.90.00 APLICAÇÕES DIRETAS 0.000.000												
3.3.90.14 DIÁRIAS - CIVIL 1.540.12 11.375,00												
3.3.90.30 MATERIAL DE CONSUMO 1.540.12 448.750,00												
3.3.90.30 MATERIAL DE CONSUMO 1.542.12 96.500,00												
3.3.90.30 MATERIAL DE CONSUMO 1.543.12 40.500,00												
3.3.90.36 OUTROS SERVIÇOS DE TERCEIROS - PESSOA FÍSICA 1.540.12 86.500,00												
3.3.90.36 OUTROS SERVIÇOS DE TERCEIROS - PESSOA FÍSICA 1.542.12 75.500,00												
3.3.90.36 OUTROS SERVIÇOS DE TERCEIROS - PESSOA FÍSICA 1.543.12 84.000,00												
3.3.90.39 OUTROS SERVIÇOS DE TERCEIROS - PESSOA JURÍDICA 1.540.12 208.750,00												
3.3.90.39 OUTROS SERVIÇOS DE TERCEIROS - PESSOA JURÍDICA 1.542.12 80.750,00												
3.3.90.39 OUTROS SERVIÇOS DE TERCEIROS - PESSOA JURÍDICA 1.543.12 34.000,00												
3.3.90.40 SERVIÇOS DE TECNOLOGIA DA INFORMAÇÃO E COMUNICAÇÃO - PJ 1.540.12 11.000,00												
3.3.90.48 OUTROS AUXÍLIOS FINANCEIROS A PESSOAS FÍSICAS 1.540.12 2.750,00												
3.3.90.93 INDENIZAÇÕES E RESTITUIÇÕES 1.540.12 1.250,00												
4.0.00.00 DESPESAS DE CAPITAL 0.000.000												
4.4.00.00 INVESTIMENTOS 0.000.000												
4.4.90.00 APLICAÇÕES DIRETAS 0.000.000												
4.4.90.51 OBRAS E INSTALAÇÕES 1.540.12 127.000,00												
4.4.90.51 OBRAS E INSTALAÇÕES 1.542.12 89.000,00												
4.4.90.51 OBRAS E INSTALAÇÕES 1.543.12 31.500,00												
4.4.90.52 EQUIPAMENTOS E MATERIAL PERMANENTE 1.540.12 50.500,00												
4.4.90.52 EQUIPAMENTOS E MATERIAL PERMANENTE 1.542.12 94.350,00												
4.4.90.52 EQUIPAMENTOS E MATERIAL PERMANENTE 1.543.12 20.000,00												
4.4.90.61 AQUISIÇÃO DE IMÓVEIS 1.540.12 5.500,00												
												417.850,00
												417.850,00
												1.181.625,00
												3.524.545,00
												4.024.045,00
												5.623.520,00



PREFEITURA DE ELISEU MARTINS  
PRAÇA GOV. ALBERTO SILVA - CNPJ:06554059/0001-08

Anexo 02  
Page 25

Orçamento Programa - Exercício de 2024

NATUREZA DA DESPESA POR ORGÃO E UNIDADE

Lei: 412, Data: 01/12/2023

PODER 07 SECRETARIA MUNICIPAL DE DESENVOLVIMENTO SOCIAL E CIDADANIA						
ORGÃO 02 FUNDO MUNICIPAL DE ASSISTENCIA SOCIAL						
UNIDADE 00 FUNDO MUNICIPAL DE ASSISTENCIA SOCIAL						
Código	Especificação	F.R.	Elemento	Modalidade	Grupo	Categoria Econômica
3.0.00.00	DESPESAS CORRENTES	0.000.000				565.937,50
3.1.00.00	PESSOAL E ENCARGOS SOCIAIS	0.000.000			201.775,00	
3.1.90.00	APLICAÇÕES DIRETAS	0.000.000		193.525,00		
3.1.90.04	CONTRATAÇÃO POR TEMPO DETERMINADO	1.500,00	16.512,50			
3.1.90.04	CONTRATAÇÃO POR TEMPO DETERMINADO	1.660,00	13.750,00			
3.1.90.04	CONTRATAÇÃO POR TEMPO DETERMINADO	1.660,00	22.000,00			
3.1.90.04	CONTRATAÇÃO POR TEMPO DETERMINADO	1.660,00	11.000,00			
3.1.90.04	CONTRATAÇÃO POR TEMPO DETERMINADO	1.660,00	22.000,00			
3.1.90.04	CONTRATAÇÃO POR TEMPO DETERMINADO	1.660,00	19.250,00			
3.1.90.04	CONTRATAÇÃO POR TEMPO DETERMINADO	1.660,00	9.125,00			
3.1.90.04	CONTRATAÇÃO POR TEMPO DETERMINADO	1.661,00	2.750,00			
3.1.90.11	VENCIMENTOS E VANTAGENS FIXAS - PESSOAL CIVIL	1.500,00	16.512,50			
3.1.90.11	VENCIMENTOS E VANTAGENS FIXAS - PESSOAL CIVIL	1.660,00	5.500,00			
3.1.90.11	VENCIMENTOS E VANTAGENS FIXAS - PESSOAL CIVIL	1.660,00	8.375,00			
3.1.90.11	VENCIMENTOS E VANTAGENS FIXAS - PESSOAL CIVIL	1.660,00	11.000,00			
3.1.90.11	VENCIMENTOS E VANTAGENS FIXAS - PESSOAL CIVIL	1.660,00	11.000,00			
3.1.90.11	VENCIMENTOS E VANTAGENS FIXAS - PESSOAL CIVIL	1.660,00	5.500,00			
3.1.90.11	VENCIMENTOS E VANTAGENS FIXAS - PESSOAL CIVIL	1.661,00	2.750,00			
3.1.90.13	OBRIGAÇÕES PATRONAIS	1.500,00	5.500,00			
3.1.90.13	OBRIGAÇÕES PATRONAIS	1.661,00	2.750,00			
3.1.90.16	OUTRAS DESPESAS VARIÁVEIS - PESSOAL CIVIL	1.500,00	1.375,00			
3.1.90.16	OUTRAS DESPESAS VARIÁVEIS - PESSOAL CIVIL	1.661,00	2.750,00			
3.1.90.91	SENTENÇAS JUDICIAIS	1.500,00	1.375,00			
3.1.90.91	SENTENÇAS JUDICIAIS	1.661,00	2.750,00			
3.1.91.00	APLICAÇÕES DIRETAS - INTRA-ORÇAMENTÁRIAS	0.000.000		8.250,00		
3.1.91.13	OBRIGAÇÕES PATRONAIS	1.500,00	5.500,00			
3.1.91.13	OBRIGAÇÕES PATRONAIS	1.661,00	2.750,00			
3.3.00.00	OUTRAS DESPESAS CORRENTES	0.000.000			364.162,50	
3.3.90.00	APLICAÇÕES DIRETAS	0.000.000		364.162,50		
3.3.90.14	DIÁRIAS - CIVIL	1.500,00	2.750,00			
3.3.90.14	DIÁRIAS - CIVIL	1.660,00	1.375,00			
3.3.90.14	DIÁRIAS - CIVIL	1.660,00	1.375,00			
3.3.90.14	DIÁRIAS - CIVIL	1.660,00	1.375,00			
3.3.90.14	DIÁRIAS - CIVIL	1.660,00	1.375,00			
3.3.90.14	DIÁRIAS - CIVIL	1.660,00	1.375,00			
3.3.90.14	DIÁRIAS - CIVIL	1.661,00	2.750,00			
3.3.90.30	MATERIAL DE CONSUMO	1.500,00	27.512,50			
3.3.90.30	MATERIAL DE CONSUMO	1.660,00	11.000,00			
3.3.90.30	MATERIAL DE CONSUMO	1.660,00	9.850,00			
3.3.90.30	MATERIAL DE CONSUMO	1.660,00	22.000,00			
3.3.90.30	MATERIAL DE CONSUMO	1.660,00	15.125,00			
3.3.90.30	MATERIAL DE CONSUMO	1.660,00	15.000,00			
3.3.90.30	MATERIAL DE CONSUMO	1.660,00	4.125,00			
3.3.90.30	MATERIAL DE CONSUMO	1.661,00	2.750,00			
3.3.90.32	MATERIAL, BEM OU SERVIÇO PARA DISTRIBUIÇÃO GRATUITA	1.500,00	16.512,50			
3.3.90.32	MATERIAL, BEM OU SERVIÇO PARA DISTRIBUIÇÃO GRATUITA	1.660,00	5.500,00			



PREFEITURA DE ELISEU MARTINS  
PRAÇA GOV. ALBERTO SILVA - CNPJ:06554059/0001-08

Anexo 02  
Page 26

Orçamento Programa - Exercício de 2024

NATUREZA DA DESPESA POR ORGÃO E UNIDADE

Lei: 412, Data: 01/12/2023

PODER 07 SECRETARIA MUNICIPAL DE DESENVOLVIMENTO SOCIAL E CIDADANIA						
ORGÃO 02 FUNDO MUNICIPAL DE ASSISTENCIA SOCIAL						
UNIDADE 00 FUNDO MUNICIPAL DE ASSISTENCIA SOCIAL						
Código	Especificação	F.R.	Elemento	Modalidade	Grupo	Categoria Econômica
3.3.90.32	MATERIAL, BEM OU SERVIÇO PARA DISTRIBUIÇÃO GRATUITA	1.660,00	1.375,00			
3.3.90.32	MATERIAL, BEM OU SERVIÇO PARA DISTRIBUIÇÃO GRATUITA	1.660,00	1.375,00			
3.3.90.32	MATERIAL, BEM OU SERVIÇO PARA DISTRIBUIÇÃO GRATUITA	1.660,00	1.375,00			
3.3.90.32	MATERIAL, BEM OU SERVIÇO PARA DISTRIBUIÇÃO GRATUITA	1.661,00	2.750,00			
3.3.90.33	PASSAGENS E DESPESAS COM LOCOMOÇÃO	1.660,00	1.375,00			
3.3.90.36	OUTROS SERVIÇOS DE TERCEIROS - PESSOA FÍSICA	1.500,00	13.768,75			
3.3.90.36	OUTROS SERVIÇOS DE TERCEIROS - PESSOA FÍSICA	1.660,00	8.250,00			
3.3.90.36	OUTROS SERVIÇOS DE TERCEIROS - PESSOA FÍSICA	1.660,00	5.500,00			
3.3.90.36	OUTROS SERVIÇOS DE TERCEIROS - PESSOA FÍSICA	1.660,00	17.500,00			
3.3.90.36	OUTROS SERVIÇOS DE TERCEIROS - PESSOA FÍSICA	1.660,00	22.000,00			
3.3.90.36	OUTROS SERVIÇOS DE TERCEIROS - PESSOA FÍSICA	1.660,00	13.750,00			
3.3.90.36	OUTROS SERVIÇOS DE TERCEIROS - PESSOA FÍSICA	1.660,00	2.750,00			
3.3.90.36	OUTROS SERVIÇOS DE TERCEIROS - PESSOA FÍSICA	1.661,00	2.750,00			
3.3.90.39	OUTROS SERVIÇOS DE TERCEIROS - PESSOA JURÍDICA	1.500,00	13.768,75			
3.3.90.39	OUTROS SERVIÇOS DE TERCEIROS - PESSOA JURÍDICA	1.660,00	22.000,00			
3.3.90.39	OUTROS SERVIÇOS DE TERCEIROS - PESSOA JURÍDICA	1.660,00	11.000,00			
3.3.90.39	OUTROS SERVIÇOS DE TERCEIROS - PESSOA JURÍDICA	1.660,00	13.750,00			
3.3.90.39	OUTROS SERVIÇOS DE TERCEIROS - PESSOA JURÍDICA	1.660,00	5.500,00			
3.3.90.39	OUTROS SERVIÇOS DE TERCEIROS - PESSOA JURÍDICA	1.660,00	22.000,00			
3.3.90.39	OUTROS SERVIÇOS DE TERCEIROS - PESSOA JURÍDICA	1.660,00	5.500,00			
3.3.90.39	OUTROS SERVIÇOS DE TERCEIROS - PESSOA JURÍDICA	1.661,00	2.750,00			
3.3.90.40	SERVIÇOS DE TECNOLOGIA DA INFORMAÇÃO E COMUNICAÇÃO - PJ	1.500,00	5.500,00			
3.3.90.40	SERVIÇOS DE TECNOLOGIA DA INFORMAÇÃO E COMUNICAÇÃO - PJ	1.660,00	1.375,00			
3.3.90.40	SERVIÇOS DE TECNOLOGIA DA INFORMAÇÃO E COMUNICAÇÃO - PJ	1.660,00	2.750,00			
3.3.90.40	SERVIÇOS DE TECNOLOGIA DA INFORMAÇÃO E COMUNICAÇÃO - PJ	1.660,00	1.375,00			
3.3.90.40	SERVIÇOS DE TECNOLOGIA DA INFORMAÇÃO E COMUNICAÇÃO - PJ	1.660,00	1.375,00			
3.3.90.40	SERVIÇOS DE TECNOLOGIA DA INFORMAÇÃO E COMUNICAÇÃO - PJ	1.661,00	2.750,00			
3.3.90.48	OUTROS AUXÍLIOS FINANCEIROS A PESSOAS FÍSICAS	1.500,00	5.500,00			
3.3.90.48	OUTROS AUXÍLIOS FINANCEIROS A PESSOAS FÍSICAS	1.661,00	2.750,00			
3.3.90.92	DESPESAS DE EXERCÍCIOS ANTERIORES	1.500,00	1.375,00			
3.3.90.92	DESPESAS DE EXERCÍCIOS ANTERIORES	1.661,00	2.750,00			
3.3.90.93	INDENIZAÇÕES E RESTITUIÇÕES	1.500,00	1.375,00			
3.3.90.93	INDENIZAÇÕES E RESTITUIÇÕES	1.661,00	2.750,00			
4.0.00.00	DESPESAS DE CAPITAL	0.000.000				204.275,00
4.4.00.00	INVESTIMENTOS	0.000.000			204.275,00	
4.4.90.00	APLICAÇÕES DIRETAS	0.000.000		204.275,00		
4.4.90.51	OBRAS E INSTALAÇÕES	1.661,00	60.750,00			
4.4.90.51	OBRAS E INSTALAÇÕES	1.665,00	17.500,00			
4.4.90.52	EQUIPAMENTOS E MATERIAL PERMANENTE	1.500,00	11.025,00			
4.4.90.52	EQUIPAMENTOS E MATERIAL PERMANENTE	1.660,00	5.500,00			
4.4.90.52	EQUIPAMENTOS E MATERIAL PERMANENTE	1.661,00	44.000,00			
4.4.90.52	EQUIPAMENTOS E MATERIAL PERMANENTE	1.665,00	12.500,00			
4.4.90.52	EQUIPAMENTOS E MATERIAL PERMANENTE	1.665,00	53.000,00			
TOTAL						770.212,50



**PREFEITURA DE ELISEU MARTINS**  
PRAÇA GOV. ALBERTO SILVA - CNPJ:06554059/0001-08  
Orçamento Programa - Exercício de 2024  
**NATUREZA DA DESPESA POR ORGÃO E UNIDADE**

Anexo 02  
Page 27

Lei: 412, Data: 01/12/2023

TOTAL GERAL

27.300.000,00

ALDIMAR DE SOUSA  
DIAS:44679106387

Assinado de forma digital por  
ALDIMAR DE SOUSA  
DIAS:44679106387  
Dados: 2023.12.01 11:04:00  
-03'00'

ALDIMAR DE SOUSA DIAS  
PREFEITO MUNICIPAL  
446.791.063-87

FRANCISCO JULIANO SOARES  
MONTE:93787979387

Assinado de forma digital por  
FRANCISCO JULIANO SOARES  
MONTE:93787979387  
Dados: 2023.12.01 10:57:52  
-03'00'

FRANCISCO JULIANO SOARES MONTE  
CONTADOR CRC-PI: 10.707/O-6  
937.879.793-87



**PREFEITURA DE ELISEU MARTINS**  
PRAÇA GOV. ALBERTO SILVA - CNPJ:06554059/0001-08

Orçamento Programa - Exercício de 2024  
Anexo 06  
Page 1

Lei: 412, Data: 01/12/2023

**PROGRAMA DE TRABALHO**  
(Inc.II, § 2º, Art.2º)

01 CAMARA MUNICIPAL

01 CAMARA MUNICIPAL

Código	Especificação	Operação Especial	Projetos	Atividades	T o t a l
01	LEGISLATIVA	18.742,50	52.148,25	983.466,75	1.054.357,50
01	031 AÇÃO LEGISLATIVA	18.742,50	52.148,25	983.466,75	1.054.357,50
01	031 0001 PROCESSO LEGISLATIVO	18.742,50	52.148,25	983.466,75	1.054.357,50
01.031.0001.1001.0000	CONST. REF. A AMPL. DO PREDIO DA CÂMARA		19.073,25		19.073,25
01.031.0001.1097.0000	AQUISIÇÃO DE VEÍCULO PARA A CÂMARA MUNICIPAL		33.075,00		33.075,00
01.031.0001.2001.0000	MANUTENÇÃO DA ADMINISTRAÇÃO DA CÂMARA			864.386,25	864.386,25
01.031.0001.2007.0000	ENCARGOS COM AS OBRIGAÇÕES PATRONAIS			119.080,50	119.080,50
01.031.0001.2058.0000	AMORTIZAÇÃO DA DÍVIDA INTERNA	18.742,50			18.742,50
<b>TOTAL</b>		18.742,50	52.148,25	983.466,75	1.054.357,50



**PREFEITURA DE ELISEU MARTINS**  
PRAÇA GOV. ALBERTO SILVA - CNPJ:06554059/0001-08

Orçamento Programa - Exercício de 2024  
Anexo 06  
Page 2

Lei: 412, Data: 01/12/2023

**PROGRAMA DE TRABALHO**  
(Inc.II, § 2º, Art.2º)

02 PREFEITURA MUNICIPAL

01 GABINETE DO PREFEITO

Código	Especificação	Operação Especial	Projetos	Atividades	T o t a l
04	ADMINISTRAÇÃO		31.500,00	505.050,00	536.550,00
04	122 ADMINISTRAÇÃO GERAL		31.500,00	505.050,00	536.550,00
04	122 0004 GESTÃO ADMINISTRATIVA E PLANEJAMENTO ESTRATÉGICO		31.500,00	505.050,00	536.550,00
04.122.0004.1029.0000	AQUISIÇÃO DE VEÍCULO PARA GABINETE DO PREFEITO		21.000,00		21.000,00
04.122.0004.1034.0000	AQUISIÇÃO DE MATERIAL PERMANENTE		10.500,00		10.500,00
04.122.0004.2005.0000	CONTRIBUIÇÃO A ENTIDADES			35.500,00	35.500,00
04.122.0004.2008.0000	MANUTENÇÃO DO GABINETE DO PREFEITO			366.950,00	366.950,00
04.122.0004.2009.0000	ENCARGOS COM A JUNTA DE SERV MILITAR			20.300,00	20.300,00
04.122.0004.2010.0000	ENCARGOS COM A SEGURANÇA PÚBLICA NO MUNICÍPIO			60.300,00	60.300,00
04.122.0004.2011.0000	ENCARGOS COM A ASSESSORIA DE COMUNICAÇÃO			22.000,00	22.000,00
<b>TOTAL</b>		0,00	31.500,00	505.050,00	536.550,00



**PREFEITURA DE ELISEU MARTINS**  
 PRAÇA GOV. ALBERTO SILVA - CNPJ:06554059/0001-08

Orçamento Programa - Exercício de 2024  
 Anexo 06  
 Page 3

**PROGRAMA DE TRABALHO**  
 (Inc.II, § 2º, Art.2º)

Lei: 412, Data: 01/12/2023

02 PREFEITURA MUNICIPAL					
02 CONTROLADORIA GERAL DO MUNICIPIO					
Código	Especificação	Operação Especial	Projetos	Atividades	T o t a l
04	ADMINISTRAÇÃO		2.100,00	68.300,00	70.400,00
04	124	CONTROLE INTERNO	2.100,00	68.300,00	70.400,00
04	124 0004	GESTÃO ADMINISTRATIVA E PLANEJAMENTO ESTRATEGICO	2.100,00	68.300,00	70.400,00
04.124.0004.1018.0000	AQUISIÇÃO DE EQUIPAMENTOS E MATERIAL PERMANENTE		2.100,00		2.100,00
04.124.0004.2014.0000	MANUTENÇÃO DA CONTROLADORIA GERAL DO MUNICIPIO			68.300,00	68.300,00
TOTAL		0,00	2.100,00	68.300,00	70.400,00



**PREFEITURA DE ELISEU MARTINS**  
 PRAÇA GOV. ALBERTO SILVA - CNPJ:06554059/0001-08

Orçamento Programa - Exercício de 2024  
 Anexo 06  
 Page 4

**PROGRAMA DE TRABALHO**  
 (Inc.II, § 2º, Art.2º)

Lei: 412, Data: 01/12/2023

02 PREFEITURA MUNICIPAL					
03 PROCURADORIA GERAL					
Código	Especificação	Operação Especial	Projetos	Atividades	T o t a l
04	ADMINISTRAÇÃO		2.100,00	42.120,00	44.220,00
04	122	ADMINISTRAÇÃO GERAL	2.100,00	42.120,00	44.220,00
04	122 0004	GESTÃO ADMINISTRATIVA E PLANEJAMENTO ESTRATEGICO	2.100,00	42.120,00	44.220,00
04.122.0004.1026.0000	AQUISIÇÃO DE MATERIAL PERMANETE		2.100,00		2.100,00
04.122.0004.2019.0000	MANUTENÇÃO DA PROCURADORIA GERAL DO MUNICIPIO			42.120,00	42.120,00
TOTAL		0,00	2.100,00	42.120,00	44.220,00



**PREFEITURA DE ELISEU MARTINS**  
 PRAÇA GOV. ALBERTO SILVA - CNPJ:06554059/0001-08

Orçamento Programa - Exercício de 2024  
 Anexo 06  
 Page 5

**PROGRAMA DE TRABALHO**  
 (Inc.II, § 2º, Art.2º)

Lei: 412, Data: 01/12/2023

02 PREFEITURA MUNICIPAL					
04 SECRETARIA MUNICIPAL DE ADMINISTRAÇÃO E PLANEJAMENTO					
Código	Especificação	Operação Especial	Projetos	Atividades	T o t a l
04	ADMINISTRAÇÃO		38.000,00	2.362.500,00	2.400.500,00
04	122	ADMINISTRAÇÃO GERAL	38.000,00	2.362.500,00	2.400.500,00
04	122 0004	GESTÃO ADMINISTRATIVA E PLANEJAMENTO ESTRATEGICO	38.000,00	2.306.900,00	2.344.900,00
04.122.0004.1036.0000	AQUIS. DE EQUIP. MAT. PERMANENTE PARA SEC ADMINISTRAÇÃO		5.500,00		5.500,00
04.122.0004.1038.0000	AQUISIÇÃO DE IMOVEIS		10.500,00		10.500,00
04.122.0004.1128.0000	AQUISIÇÃO DE VEÍCULO PARA A SEC. DE ADMINISTRAÇÃO		22.000,00		22.000,00
04.122.0004.2002.0000	DESPESAS COM POSTAIS CONVENCIONAIS			2.100,00	2.100,00
04.122.0004.2012.0000	MANUTENÇÃO DA SECRETARIA ADMINISTRATIVA GERAL			1.494.300,00	1.494.300,00
04.122.0004.2013.0000	DESPESAS COM OBRIGAÇÕES PATRONIAIS			267.950,00	267.950,00
04.122.0004.2015.0000	INDENIZAÇÕES ADMINISTRATIVAS E SENTENÇAS JUDICIAIS			358.300,00	358.300,00
04.122.0004.2074.0000	DESPESAS COM PUBLICAÇÕES DE EDITAIS, ANUNCIOS E NOTAS			16.500,00	16.500,00
04.122.0004.2079.0000	MANUTENÇÃO DOS SERVIÇOS DE TRANSMISSÃO DO SINAL DE TV			21.250,00	21.250,00
04.122.0004.2080.0000	MANUTENÇÃO DAS DESPESAS COM ENERGIA ELÉTRICA			103.000,00	103.000,00
04.122.0004.2089.0000	REALIZAÇÃO DE CONCURSO PUBLICO E/OU SELEÇÃO PUBLICA SIMPLIFI			26.200,00	26.200,00
04.122.0004.2090.0000	MANUTENÇÃO DOS SERVIÇOS DE TELECOMUNICAÇÃO			9.700,00	9.700,00
04.122.0004.2113.0000	MANUT. DAS DESPESAS COM CONSUMO DE ÁGUA E ESGOTO			7.600,00	7.600,00
04	122 0009	POLITICA FINANCEIRA E FISCAL DO MUNICIPIO		55.600,00	55.600,00
04.122.0009.2075.0000	MANUTENÇÃO DA COMISSÃO PERMANENTE DE LICITAÇÃO			55.600,00	55.600,00
99	RESERVA DE CONTINGÊNCIA	231.834,00			231.834,00
99	999	RESERVA DE CONTINGÊNCIA	231.834,00		231.834,00
99	999 0008	RESERVA DE CONTINGENCIA	231.834,00		231.834,00
99.999.0008.2057.0000	RESERVA DE CONTINGENCIA	231.834,00			231.834,00
TOTAL		231.834,00	38.000,00	2.362.500,00	2.632.334,00



**PREFEITURA DE ELISEU MARTINS**  
PRAÇA GOV. ALBERTO SILVA - CNPJ:06554059/0001-08

Orçamento Programa - Exercício de 2024  
Anexo 06  
Page 6  
Lei: 412, Data: 01/12/2023

**PROGRAMA DE TRABALHO**  
(Inc. II, § 2º, Art. 2º)

02 PREFEITURA MUNICIPAL					
05 SECRETARIA MUNICIPAL DE FINANÇAS					
Código	Especificação	Operação Especial	Projetos	Atividades	T o t a l
04	ADMINISTRAÇÃO		5.500,00	523.175,00	528.675,00
04	121 PLANEJAMENTO E ORÇAMENTO			211.675,00	211.675,00
04	121 0004 GESTÃO ADMINISTRATIVA E PLANEJAMENTO ESTRATEGICO			211.675,00	211.675,00
04.121.0004.2003.0000	MANUTENÇÃO DOS SERVIÇOS CONTÁBEIS			211.675,00	211.675,00
04	123 ADMINISTRAÇÃO FINANCEIRA		5.500,00	311.500,00	317.000,00
04	123 0009 POLÍTICA FINANCEIRA E FISCAL DO MUNICÍPIO		5.500,00	311.500,00	317.000,00
04.123.0009.1043.0000	AQUIS. EQUIPAMENTOS E MAT. PERMANENTE PARA SEC FINANÇAS		5.500,00		5.500,00
04.123.0009.2067.0000	MANUTENÇÃO DA SECRETARIA MUNICIPAL DE FINANÇAS			96.000,00	96.000,00
04.123.0009.2116.0000	MANUTENÇÃO DOS ENCARGOS DO SETOR FINANCEIRO			180.000,00	180.000,00
04.123.0009.2129.0000	ADMINISTRAÇÃO DOS SERVIÇOS BANCÁRIOS E FINANCEIROS			35.500,00	35.500,00
28	ENCARGOS ESPECIAIS	540.080,00			540.080,00
28	843 SERVIÇO DA DÍVIDA INTERNA	540.080,00			540.080,00
28	843 0009 POLÍTICA FINANCEIRA E FISCAL DO MUNICÍPIO	540.080,00			540.080,00
28.843.0009.2017.0000	CONTROLE DA DÍVIDA INTERNA	540.080,00			540.080,00
<b>TOTAL</b>		<b>540.080,00</b>	<b>5.500,00</b>	<b>523.175,00</b>	<b>1.068.755,00</b>



**PREFEITURA DE ELISEU MARTINS**  
PRAÇA GOV. ALBERTO SILVA - CNPJ:06554059/0001-08

Orçamento Programa - Exercício de 2024  
Anexo 06  
Page 7  
Lei: 412, Data: 01/12/2023

**PROGRAMA DE TRABALHO**  
(Inc. II, § 2º, Art. 2º)

02 PREFEITURA MUNICIPAL					
06 SECRETARIA MUNICIPAL DE EDUCAÇÃO					
Código	Especificação	Operação Especial	Projetos	Atividades	T o t a l
12	EDUCAÇÃO		387.550,00	2.106.655,00	2.494.205,00
12	361 ENSINO FUNDAMENTAL		295.050,00	1.851.805,00	2.146.855,00
12	361 0002 VALORIZAÇÃO DA EDUCAÇÃO		295.050,00	1.851.805,00	2.146.855,00
12.361.0002.1008.0000	CONST REP E AMPL DAS ESCOLAS MUNICIPAIS			74.000,00	74.000,00
12.361.0002.1044.0000	AQUIS. EQUIP. PERMANENTE P/ PROGRAMA SALARIO EDUCAÇÃO-QSE		5.250,00		5.250,00
12.361.0002.1045.0000	AQUISIÇÃO DE VEÍCULOS PARA O TRANSPORTE ESCOLAR		53.000,00		53.000,00
12.361.0002.1046.0000	CONST., REP. E EQUIPAR CENTRO DE TREINAMENTO		34.000,00		34.000,00
12.361.0002.1047.0000	AQUISIÇÃO DE IMÓVEL		24.250,00		24.250,00
12.361.0002.1048.0000	CONSTRUIR OU REFORMAR A SEDE DA SEC DE EDUCAÇÃO		31.500,00		31.500,00
12.361.0002.1098.0000	AQUISIÇÃO DE VEÍCULOS PARA A SECRETARIA DE EDUCAÇÃO		21.000,00		21.000,00
12.361.0002.1099.0000	AQUISIÇÃO DE EQUIP. E MAT. PERMANENTE PARA O ENSINO FUNDAMENTAL		52.050,00		52.050,00
12.361.0002.2021.0000	ADMINISTRAÇÃO DO ENSINO FUNDAMENTAL			1.299.900,00	1.299.900,00
12.361.0002.2022.0000	APOIO OU ESTUDANTE CARENTE			5.500,00	5.500,00
12.361.0002.2023.0000	MANUTENÇÃO DO PROGRAMA DE ALIMENTAÇÃO ESCOLAR			98.100,00	98.100,00
12.361.0002.2076.0000	MANUTENÇÃO DOS SERVIÇOS DE TRANSPORTE ESCOLAR			297.555,00	297.555,00
12.361.0002.2077.0000	MANUTENÇÃO DO PROGRAMA PDDE			3.700,00	3.700,00
12.361.0002.2120.0000	MANUTENÇÃO DO CENTRO DE TREINAMENTO			8.250,00	8.250,00
12.361.0002.2121.0000	FORMAÇÃO CONTINUADA DO PROFESSOR			8.250,00	8.250,00
12.361.0002.2122.0000	TREINAMENTO E QUALIFICAÇÃO DE PESSOAL			8.250,00	8.250,00
12.361.0002.2123.0000	MANUTENÇÃO DO ENSINO ESPECIAL E EXCEPCIONAL			27.500,00	27.500,00
12.361.0002.2124.0000	MANUTENÇÃO DO PROGRAMA PROJovem CAMPO			12.000,00	12.000,00
12.361.0002.2125.0000	MANUTENÇÃO DO PROGRAMA PROJovem URBANO			12.000,00	12.000,00
12.361.0002.2250.0000	MANUTENÇÃO DO PROGRAMA BRASIL ALFABETIZADO - BRALF			12.000,00	12.000,00
12.361.0002.2251.0000	MANUTENÇÃO DO PROGRAMA SALARIO EDUCAÇÃO - QSE			58.800,00	58.800,00
12	364 ENSINO SUPERIOR			22.000,00	22.000,00
12	364 0002 VALORIZAÇÃO DA EDUCAÇÃO			22.000,00	22.000,00
12.364.0002.2024.0000	MANUTENÇÃO E INCENTIVO AO ENSINO SUPERIOR			22.000,00	22.000,00
12	365 EDUCAÇÃO INFANTIL		92.500,00	212.600,00	305.100,00
12	365 0002 VALORIZAÇÃO DA EDUCAÇÃO		92.500,00	212.600,00	305.100,00
12.365.0002.1049.0000	CONSTRUÇÃO E RESTAURAÇÃO DE CRECHES URBANAS E RURAIS		42.250,00		42.250,00
12.365.0002.1050.0000	AQUISIÇÃO DE EQUIPAMENTOS PARA CRECHES URBANA/RURAL		42.250,00		42.250,00
12.365.0002.1051.0000	IMPLANTAÇÃO DE BRINQUEDOTECA NAS ESCOLAS DE EDUCAÇÃO INFANTIL		8.000,00		8.000,00
12.365.0002.2025.0000	MANUTENÇÃO DE CRECHES RURAIS/URBANAS			93.250,00	93.250,00
12.365.0002.2059.0000	ADMINISTRAÇÃO DO ENSINO INFANTIL			119.350,00	119.350,00
12	366 EDUCAÇÃO DE JOVENS E ADULTOS			20.250,00	20.250,00





**PREFEITURA DE ELISEU MARTINS**  
 PRAÇA GOV. ALBERTO SILVA - CNPJ:06554059/0001-08

Orçamento Programa - Exercício de 2024  
 Anexo 06  
 Page 8

**PROGRAMA DE TRABALHO**  
 (Inc.II, § 2º, Art.2º)

Lei: 412, Data: 01/12/2023

02 PREFEITURA MUNICIPAL					
06 SECRETARIA MUNICIPAL DE EDUCAÇÃO					
Código	Especificação	Operação Especial	Projetos	Atividades	T o t a l
12 366 0002	VALORIZAÇÃO DA EDUCAÇÃO			20.250,00	20.250,00
12.366.0002.2081.0000	PROGRAMA DE ERRADICAÇÃO DO ANALFABETISMO			8.250,00	8.250,00
12.366.0002.2126.0000	ADMINISTRAÇÃO DO ENSINO DE JOVENS E ADULTOS			12.000,00	12.000,00
TOTAL		0,00	387.550,00	2.106.655,00	2.494.205,00



**PREFEITURA DE ELISEU MARTINS**  
 PRAÇA GOV. ALBERTO SILVA - CNPJ:06554059/0001-08

Orçamento Programa - Exercício de 2024  
 Anexo 06  
 Page 9

**PROGRAMA DE TRABALHO**  
 (Inc.II, § 2º, Art.2º)

Lei: 412, Data: 01/12/2023

02 PREFEITURA MUNICIPAL					
07 SECRETARIA MUNICIPAL DE SAUDE					
Código	Especificação	Operação Especial	Projetos	Atividades	T o t a l
10 SAUDE			22.500,00	202.150,00	224.650,00
10 301	ATENÇÃO BÁSICA		22.500,00	202.150,00	224.650,00
10 301 0003	GESTÃO E EXPANSÃO DO SISTEMA DE SAUDE		22.500,00	202.150,00	224.650,00
10.301.0003.1010.0000	CONST., REP. E AMPL. DE UNIDADES DE SAUDE		22.500,00		22.500,00
10.301.0003.2040.0000	MANUTENÇÃO DA SECRETARIA DE SAUDE			193.900,00	193.900,00
10.301.0003.2042.0000	RECUP E CONSERV DAS UNIDADES DE SAUDE			8.250,00	8.250,00
TOTAL		0,00	22.500,00	202.150,00	224.650,00



**PREFEITURA DE ELISEU MARTINS**  
 PRAÇA GOV. ALBERTO SILVA - CNPJ:06554059/0001-08

Orçamento Programa - Exercício de 2024  
 Anexo 06  
 Page 10

**PROGRAMA DE TRABALHO**  
 (Inc.II, § 2º, Art.2º)

Lei: 412, Data: 01/12/2023

02 PREFEITURA MUNICIPAL					
08 SECRETARIA MUNICIPAL DE DESENVOLVIMENTO SOCIAL E CIDADANIA					
Código	Especificação	Operação Especial	Projetos	Atividades	T o t a l
08	ASSISTÊNCIA SOCIAL		27.000,00	662.310,00	689.310,00
08 243	ASSISTÊNCIA À CRIANÇA E AO ADOLESCENTE		5.500,00	148.450,00	153.950,00
08 243 0010	ASSISTENCIA SOCIAL BASICA		5.500,00	148.450,00	153.950,00
08.243.0010.1127.0000	AQUISIÇÃO DE EQUIPAMENTOS PARA O CONSELHO TUTELAR		5.500,00		5.500,00
08.243.0010.2068.0000	MANUTENÇÃO DO CONSELHO TUTELAR			148.450,00	148.450,00
08 244	ASSISTÊNCIA COMUNITÁRIA		21.500,00	513.860,00	535.360,00
08 244 0010	ASSISTENCIA SOCIAL BASICA		21.500,00	513.860,00	535.360,00
08.244.0010.1013.0000	PROGRAMA DE MELHORIA HABITACIONAL PARA CARENTES		5.500,00		5.500,00
08.244.0010.1125.0000	CONST AMPL REF DA SEC. MUN. DE DESENV SOCIAL E CIDADANIA		10.500,00		10.500,00
08.244.0010.1126.0000	AQUISIÇÃO DE EQUIP. PARA SEC.MUN. DE DESENV. SOCIAL E CIDADANIA		5.500,00		5.500,00
08.244.0010.2050.0000	MANUTENÇÃO DO SERVIÇO SOCIAL			309.000,00	309.000,00
08.244.0010.2128.0000	MANUT. DA SEC. MUN. DE DESENV. SOCIAL E CIDADANIA			204.860,00	204.860,00
TOTAL		0,00	27.000,00	662.310,00	689.310,00



**PREFEITURA DE ELISEU MARTINS**  
PRAÇA GOV. ALBERTO SILVA - CNPJ:06554059/0001-08

Orçamento Programa - Exercício de 2024  
Anexo 06  
Page 11

**PROGRAMA DE TRABALHO**  
(Inc.II, § 2º, Art.2º)

Lei: 412, Data: 01/12/2023

02 PREFEITURA MUNICIPAL					
09 SECRETARIA MUNICIPAL DE DESENVOLVIMENTO RURAL					
Código	Especificação	Operação Especial	Projetos	Atividades	T o t a l
17	SANEAMENTO			181.700,00	181.700,00
17	511 SANEAMENTO BÁSICO RURAL			181.700,00	181.700,00
17	511 0005 AÇÕES DE INFRA-ESTRUTURA			181.700,00	181.700,00
17.511.0005.2150.0000	MANUTENÇÃO DOS POÇOS, CHAFARIZES E CAIXAS D'ÁGUA			181.700,00	181.700,00
20	AGRICULTURA		139.550,00	376.900,00	516.450,00
20	605 ABASTECIMENTO		37.050,00	33.000,00	70.050,00
20	605 0006 AÇÕES DE INCENTIVO A AGRICULTURA		37.050,00	33.000,00	70.050,00
20.605.0006.1022.0000	SISTEMA DE DIST DE PRODUTOS AGRICOLAS		5.500,00		5.500,00
20.605.0006.1117.0000	CONSTRUIR, AMPLIAR, REFORMAR MERCADOS, FEIRAS E MATADOUROS		31.550,00		31.550,00
20.605.0006.2098.0000	MANUTENÇÃO DE MERCADOS, FEIRAS E MATADOUROS			33.000,00	33.000,00
20	606 EXTENSÃO RURAL		64.000,00	292.650,00	356.650,00
20	606 0006 AÇÕES DE INCENTIVO A AGRICULTURA		64.000,00	292.650,00	356.650,00
20.606.0006.1007.0000	AQUISIÇÃO DE TRATOR E IMPLEMENTOS AGRICOLAS		10.500,00		10.500,00
20.606.0006.1118.0000	AQUISIÇÃO DE EQUIPAMENTOS PARA A SEC DE DESEN RURAL		43.000,00		43.000,00
20.606.0006.1119.0000	AQUISIÇÃO DE VEÍCULO PARA A SEC DE DESENV RURAL		10.500,00		10.500,00
20.606.0006.2055.0000	MANUTENÇÃO DA SECRETARIA DE DESENVOLVIMENTO RURAL			292.650,00	292.650,00
20	607 IRRIGAÇÃO		5.500,00		5.500,00
20	607 0006 AÇÕES DE INCENTIVO A AGRICULTURA		5.500,00		5.500,00
20.607.0006.1004.0000	PERFURAÇÃO DE POÇOS		5.500,00		5.500,00
20	608 PROMOÇÃO DA PRODUÇÃO AGROPECUÁRIA		33.000,00	51.250,00	84.250,00
20	608 0006 AÇÕES DE INCENTIVO A AGRICULTURA		33.000,00	51.250,00	84.250,00
20.608.0006.1081.0000	CONS REFORMAR AMPLIAR E EQUIPAR CASAS DE FARINHA COMUNITAR		33.000,00		33.000,00
20.608.0006.2095.0000	MANUTENÇÃO DAS CASAS DE FARINHA COMUNITARIAS			29.250,00	29.250,00
20.608.0006.2099.0000	MANUTENÇÃO E INCENTIVO A AGRICULTURA FAMILIAR			22.000,00	22.000,00
<b>TOTAL</b>		0,00	139.550,00	558.600,00	698.150,00



**PREFEITURA DE ELISEU MARTINS**  
PRAÇA GOV. ALBERTO SILVA - CNPJ:06554059/0001-08

Orçamento Programa - Exercício de 2024  
Anexo 06  
Page 12

**PROGRAMA DE TRABALHO**  
(Inc.II, § 2º, Art.2º)

Lei: 412, Data: 01/12/2023

02 PREFEITURA MUNICIPAL					
10 SECRETARIA MUNICIPAL DE MEIO AMBIENTE E PESCA					
Código	Especificação	Operação Especial	Projetos	Atividades	T o t a l
04	ADMINISTRAÇÃO		22.000,00		22.000,00
04	122 ADMINISTRAÇÃO GERAL		22.000,00		22.000,00
04	122 0004 GESTÃO ADMINISTRATIVA E PLANEJAMENTO ESTRATEGICO		22.000,00		22.000,00
04.122.0004.1069.0000	AQUISIÇÃO DE VEICULO		22.000,00		22.000,00
17	SANEAMENTO		28.000,00		28.000,00
17	512 SANEAMENTO BÁSICO URBANO		28.000,00		28.000,00
17	512 0005 AÇÕES DE INFRA-ESTRUTURA		28.000,00		28.000,00
17.512.0005.1041.0000	CONSTRUÇÃO E RESTAURAÇÃO DE ATERROS SANITARIOS		28.000,00		28.000,00
18	GESTÃO AMBIENTAL		32.550,00	114.150,00	146.700,00
18	541 PRESERVAÇÃO E CONSERVAÇÃO AMBIENTAL			114.150,00	114.150,00
18	541 0004 GESTÃO ADMINISTRATIVA E PLANEJAMENTO ESTRATEGICO			75.900,00	75.900,00
18.541.0004.2069.0000	MANUTENÇÃO DA SECRETARIA MUNICIPAL DE MEIO AMBIENTE E PESCA			75.900,00	75.900,00
18	541 0006 AÇÕES DE INCENTIVO A AGRICULTURA			16.500,00	16.500,00
18.541.0006.2070.0000	PROGRAMA DE DISTRIBUIÇÃO DE ALEVINOS			16.500,00	16.500,00
18	541 0007 RECUPERAÇÃO DE ÁREAS DE PRESERVAÇÃO AMBIENTAL			21.750,00	21.750,00
18.541.0007.2036.0000	ARBORIZAÇÃO DA CIDADE			5.250,00	5.250,00
18.541.0007.2082.0000	RECUPERAÇÃO DE ÁREAS DE PRESERVAÇÃO AMBIENTAL			16.500,00	16.500,00
18	544 RECURSOS HÍDRICOS		32.550,00		32.550,00
18	544 0007 RECUPERAÇÃO DE ÁREAS DE PRESERVAÇÃO AMBIENTAL		32.550,00		32.550,00
18.544.0007.1005.0000	CONST E REP DE AÇUDES E BARRAGENS		32.550,00		32.550,00
<b>TOTAL</b>		0,00	82.550,00	114.150,00	196.700,00



**PREFEITURA DE ELISEU MARTINS**  
PRAÇA GOV. ALBERTO SILVA - CNPJ:06554059/0001-08

Orçamento Programa - Exercício de 2024  
Anexo 06  
Page 13  
Lei: 412, Data: 01/12/2023

**PROGRAMA DE TRABALHO**  
(Inc.II, § 2º, Art.2º)

02 PREFEITURA MUNICIPAL					
11 SECRETARIA MUNICIPAL DE DESENVOLVIMENTO URBANO					
Código	Especificação	Operação Especial	Projetos	Atividades	T o t a l
15	URBANISMO		168.500,00	1.001.200,00	1.169.700,00
15	451	INFRA-ESTRUTURA URBANA	168.500,00	310.050,00	478.550,00
15	451 0004	GESTÃO ADMINISTRATIVA E PLANEJAMENTO ESTRATEGICO		16.500,00	16.500,00
15.451.0004.2096.0000	MANUTENÇÃO DO PLANO DIRETOR			16.500,00	16.500,00
15	451 0005	AÇÕES DE INFRA-ESTRUTURA	168.500,00	293.550,00	462.050,00
15.451.0005.1012.0000	CONSTRUÇÃO DE CALÇAMENTO E MEIO-FIO		125.000,00		125.000,00
15.451.0005.1037.0000	PAVIMENTAÇÃO ASFALTICA DE RUAS E AVENIDAS		10.500,00		10.500,00
15.451.0005.1042.0000	PROJETO DE EDUCAÇÃO, SEGURANÇA E SINALIZAÇÃO NO TRANSITO		11.000,00		11.000,00
15.451.0005.1101.0000	URBANIZAÇÃO DE AVENIDAS		11.000,00		11.000,00
15.451.0005.1120.0000	AMPLIAÇÃO DO SISTEMA DE ILUMINAÇÃO PÚBLICA		11.000,00		11.000,00
15.451.0005.2034.0000	MANUT DA REDE DE DIST DE ENERGIA E DA ILUMINAÇÃO PÚBLICA			293.550,00	293.550,00
15	452	SERVIÇOS URBANOS		691.150,00	691.150,00
15	452 0004	GESTÃO ADMINISTRATIVA E PLANEJAMENTO ESTRATEGICO		77.800,00	77.800,00
15.452.0004.2071.0000	MANUTENÇÃO DA SECRETARIA MUN DE DESENVOL URBANO			77.800,00	77.800,00
15	452 0005	AÇÕES DE INFRA-ESTRUTURA		613.350,00	613.350,00
15.452.0005.2033.0000	MANUTENÇÃO DO DEPTO DE LIMPEZA PUBLICA			519.400,00	519.400,00
15.452.0005.2035.0000	MANUT DE ESGOTOS, SARGETAS E MEIO FIO			5.500,00	5.500,00
15.452.0005.2037.0000	RECUPERAÇÃO E CONSERV DOS CALÇAMENTOS			27.500,00	27.500,00
15.452.0005.2101.0000	MANUTENÇÃO DOS SERVIÇOS DE CORREIÇÃO FUNERÁRIOS			16.500,00	16.500,00
15.452.0005.2110.0000	MANUTENÇÃO DE CEMITÉRIOS E SERVIÇOS			16.950,00	16.950,00
15.452.0005.2151.0000	MANUTENÇÃO DO TERMINAL RODOVIARIO			27.500,00	27.500,00
16	HABITAÇÃO			16.500,00	16.500,00
16	482	HABITAÇÃO URBANA		16.500,00	16.500,00
16	482 0010	ASSISTENCIA SOCIAL BASICA		16.500,00	16.500,00
16.482.0010.2078.0000	MELHORIAS DE MORADIAS POPULARES DE BAIXA RENDA			16.500,00	16.500,00
17	SANEAMENTO		10.500,00	8.250,00	18.750,00
17	512	SANEAMENTO BÁSICO URBANO	10.500,00	8.250,00	18.750,00
17	512 0005	AÇÕES DE INFRA-ESTRUTURA	10.500,00		10.500,00
17.512.0005.1121.0000	AQUISIÇÃO DE CAMINHÃO COMPACTADOR DE LIXO		10.500,00		10.500,00
17	512 0013	ABASTECIMENTO E DISTRIBUIÇÃO DE ÁGUA		8.250,00	8.250,00
17.512.0013.2038.0000	MANUTENÇÃO DA REDE DE ABAST. DAGUA			8.250,00	8.250,00
<b>TOTAL</b>		0,00	179.000,00	1.025.950,00	1.204.950,00



**PREFEITURA DE ELISEU MARTINS**  
PRAÇA GOV. ALBERTO SILVA - CNPJ:06554059/0001-08

Orçamento Programa - Exercício de 2024  
Anexo 06  
Page 14  
Lei: 412, Data: 01/12/2023

**PROGRAMA DE TRABALHO**  
(Inc.II, § 2º, Art.2º)

02 PREFEITURA MUNICIPAL					
12 SECRETARIA MUNICIPAL DE OBRAS					
Código	Especificação	Operação Especial	Projetos	Atividades	T o t a l
15	URBANISMO		425.600,00	979.221,00	1.404.821,00
15	451	INFRA-ESTRUTURA URBANA	394.100,00		394.100,00
15	451 0004	GESTÃO ADMINISTRATIVA E PLANEJAMENTO ESTRATEGICO	63.000,00		63.000,00
15.451.0004.1011.0000	AQUISIÇÃO DE EQUIPAMENTOS P/ SECRETARIA DE OBRAS		63.000,00		63.000,00
15	451 0005	AÇÕES DE INFRA-ESTRUTURA	331.100,00		331.100,00
15.451.0005.1002.0000	CONSTRUÇÃO E RECUPERAÇÃO DE ESTRADAS VICINAS		21.500,00		21.500,00
15.451.0005.1006.0000	CONSTRUÇÃO E RECUPERAÇÃO DE BUEIROS		5.500,00		5.500,00
15.451.0005.1012.0000	CONSTRUÇÃO DE CALÇAMENTO E MEIO-FIO		100.550,00		100.550,00
15.451.0005.1014.0000	CONST E REF. DE PRAÇAS, JARDINS E OUTROS LOGRADOUROS PÚBLICOS		25.500,00		25.500,00
15.451.0005.1015.0000	AQUISIÇÃO DE IMOVEIS		48.050,00		48.050,00
15.451.0005.1016.0000	IMPLANT. E AMPL. DA REDE DE ENERGIA ELÉTRICA		22.500,00		22.500,00
15.451.0005.1017.0000	ABERTURA DE RUAS E AVENIDAS		22.000,00		22.000,00
15.451.0005.1019.0000	CONST. RECUP. DE GALERIAS, PASSAGEM MOLHADA E PONTES		17.000,00		17.000,00
15.451.0005.1023.0000	REST E AMPL O PREDIO DA PREFEITURA MUNICIPAL		47.500,00		47.500,00
15.451.0005.1035.0000	CONSTRUÇÃO E RESTAURAÇÃO DE CEMITÉRIOS		21.000,00		21.000,00
15	452	SERVIÇOS URBANOS	31.500,00	979.221,00	1.010.721,00
15	452 0004	GESTÃO ADMINISTRATIVA E PLANEJAMENTO ESTRATEGICO	21.000,00	921.121,00	942.121,00
15.452.0004.1027.0000	AQUISIÇÃO DE VEICULO PARA SECRETARIA DE OBRAS		21.000,00		21.000,00
15.452.0004.2032.0000	MANUTENÇÃO DA SECRETARIA DE OBRAS PUBLICAS E SERVIÇOS URBANO			910.121,00	910.121,00
15.452.0004.2100.0000	CONSTRUÇÃO DE UM PORTAL			11.000,00	11.000,00
15	452 0005	AÇÕES DE INFRA-ESTRUTURA	10.500,00	58.100,00	68.600,00
15.452.0005.1028.0000	AQUISIÇÃO DE PATRULHA MECANIZADA		10.500,00		10.500,00
15.452.0005.2056.0000	MANUT. DO SETOR DE ESTRADAS VICINAS			58.100,00	58.100,00
16	HABITAÇÃO		69.500,00		69.500,00
16	482	HABITAÇÃO URBANA	69.500,00		69.500,00
16	482 0010	ASSISTENCIA SOCIAL BASICA	69.500,00		69.500,00
16.482.0010.1104.0000	CONST. E REST. DE MORADIAS POPULARES DE BAIXA RENDA		52.500,00		52.500,00
16.482.0010.1105.0000	PROJETO MINHA CASA, MINHA VIDA		17.000,00		17.000,00
17	SANEAMENTO		161.000,00		161.000,00
17	511	SANEAMENTO BÁSICO RURAL	43.500,00		43.500,00
17	511 0005	AÇÕES DE INFRA-ESTRUTURA	43.500,00		43.500,00
17.511.0005.1003.0000	CONST REF EQUIPAR POÇOS, CHAFARIZES E CAIXAS DAGUA		43.500,00		43.500,00
17	512	SANEAMENTO BÁSICO URBANO	117.500,00		117.500,00



**PREFEITURA DE ELISEU MARTINS**  
PRAÇA GOV. ALBERTO SILVA - CNPJ:06554059/0001-08

Orçamento Programa - Exercício de 2024  
Anexo 06  
Page 15

**PROGRAMA DE TRABALHO**  
(Inc.II, § 2º, Art.2º)

Lei: 412, Data: 01/12/2023

02 PREFEITURA MUNICIPAL					
12 SECRETARIA MUNICIPAL DE OBRAS					
Código	Especificação	Operação Especial	Projetos	Atividades	T o t a l
17 512 0005	AÇÕES DE INFRA-ESTRUTURA		117.500,00		117.500,00
17.512.0005.1040.0000	CONSTRUÇÃO E INSTAL DE LAVANDERIAS PUBLICAS		28.000,00		28.000,00
17.512.0005.1052.0000	IMPLANTAÇÃO E AMPLIAÇÃO DE SISTEMAS DE ABASTECIMENTO D'ÁGUA		5.500,00		5.500,00
17.512.0005.1100.0000	CONST. E REST. DE GALERIAS E CANAIS DE DRENAGENS		17.000,00		17.000,00
17.512.0005.1106.0000	IMPLANTAÇÃO DE FOSSAS SEPTICAS		17.000,00		17.000,00
17.512.0005.1107.0000	MELHORIA SANITARIA DOMICILIAR		39.000,00		39.000,00
17.512.0005.1122.0000	IMPLANTAÇÃO DO PLANO MUNICIPAL DE SANEAMENTO BÁSICO		5.500,00		5.500,00
17.512.0005.1123.0000	IMPLANT. DO PLANO MUN. DE GESTÃO INTEGRADA DE RES. SÓLIDOS		5.500,00		5.500,00
<b>TOTAL</b>		0,00	656.100,00	979.221,00	1.635.321,00



**PREFEITURA DE ELISEU MARTINS**  
PRAÇA GOV. ALBERTO SILVA - CNPJ:06554059/0001-08

Orçamento Programa - Exercício de 2024  
Anexo 06  
Page 16

**PROGRAMA DE TRABALHO**  
(Inc.II, § 2º, Art.2º)

Lei: 412, Data: 01/12/2023

02 PREFEITURA MUNICIPAL					
13 SECRETARIA MUNICIPAL DE CULTURA E INCLUSÃO SOCIAL					
Código	Especificação	Operação Especial	Projetos	Atividades	T o t a l
13	CULTURA		5.500,00	228.550,00	234.050,00
13 391	PATRIMÔNIO HISTÓRICO, ARTÍSTICO E ARQUEOLÓGICO			10.500,00	10.500,00
13 391 0011	INCLUSÃO DA CULTURA			10.500,00	10.500,00
13.391.0011.2029.0000	MANUTENÇÃO DO SETOR CULTURAL			10.500,00	10.500,00
13 392	DIFUSÃO CULTURAL		5.500,00	218.050,00	223.550,00
13 392 0004	GESTÃO ADMINISTRATIVA E PLANEJAMENTO ESTRATEGICO			60.950,00	60.950,00
13.392.0004.2153.0000	MANUTENÇÃO DA SEC MUN DE CULTURA E INCLUSÃO SOCIAL			60.950,00	60.950,00
13 392 0011	INCLUSÃO DA CULTURA		5.500,00	157.100,00	162.600,00
13.392.0011.1079.0000	AQUISIÇÃO DE EQUIPAMENTOS		5.500,00		5.500,00
13.392.0011.2020.0000	MANUTENÇÃO DA BIBLIOTECA MUNICIPAL			6.300,00	6.300,00
13.392.0011.2029.0000	MANUTENÇÃO DO SETOR CULTURAL			27.800,00	27.800,00
13.392.0011.2072.0000	REALIZAÇÃO DE ATIVIDADES CULTURAIS NO MUNICÍPIO			123.000,00	123.000,00
<b>TOTAL</b>		0,00	5.500,00	228.550,00	234.050,00



**PREFEITURA DE ELISEU MARTINS**  
PRAÇA GOV. ALBERTO SILVA - CNPJ:06554059/0001-08

Orçamento Programa - Exercício de 2024  
Anexo 06  
Page 17

**PROGRAMA DE TRABALHO**  
(Inc.II, § 2º, Art.2º)

Lei: 412, Data: 01/12/2023

02 PREFEITURA MUNICIPAL					
14 SECRETARIA MUNICIPAL DE JUVENTUDE, ESPORTE E LAZER					
Código	Especificação	Operação Especial	Projetos	Atividades	T o t a l
08	ASSISTÊNCIA SOCIAL			6.300,00	6.300,00
08 243	ASSISTÊNCIA À CRIANÇA E AO ADOLESCENTE			6.300,00	6.300,00
08 243 0010	ASSISTENCIA SOCIAL BASICA			6.300,00	6.300,00
08.243.0010.2073.0000	AÇÕES VOLTADAS A JUVENTUDE			6.300,00	6.300,00
15	URBANISMO		21.500,00		21.500,00
15 451	INFRA-ESTRUTURA URBANA		21.500,00		21.500,00
15 451 0012	APOIO AS POLITICAS ESPORTIVAS E DE LAZER		21.500,00		21.500,00
15.451.0012.1020.0000	CONST. RECUP. DE PRAÇAS, PARQUES E ÁREAS DE LAZER		21.500,00		21.500,00
27	DESPORTO E LAZER		50.500,00	241.070,00	291.570,00
27 812	DESPORTO COMUNITÁRIO		50.500,00	197.070,00	247.570,00
27 812 0004	GESTÃO ADMINISTRATIVA E PLANEJAMENTO ESTRATEGICO			105.320,00	105.320,00
27.812.0004.2026.0000	MANUTENÇÃO DA SECRETARIA DE JUVENTUDE, ESPORTE E LAZER			105.320,00	105.320,00
27 812 0012	APOIO AS POLITICAS ESPORTIVAS E DE LAZER		50.500,00	91.750,00	142.250,00
27.812.0012.1039.0000	AQUISIÇÃO DE EQUIPAMENTOS E MAT. PERMANENTE		5.500,00		5.500,00
27.812.0012.1124.0000	CONST. RECUP. AMPLIAÇÃO DE QUADRAS, CAMPO E ESTADIO DE FUTEBOL		45.000,00		45.000,00
27.812.0012.2027.0000	MANUT. CONSER. DE CAMPOS, QUADRAS E ESTÁDIOS			22.000,00	22.000,00
27.812.0012.2127.0000	MANUTENÇÃO DO DEPARTAMENTO DE ESPORTES			69.750,00	69.750,00
27 813	LAZER			44.000,00	44.000,00
27 813 0012	APOIO AS POLITICAS ESPORTIVAS E DE LAZER			44.000,00	44.000,00
27.813.0012.2103.0000	MANUTENÇÃO E CONSERVAÇÃO DE PRAÇAS, PARQUES E ÁREAS DE LAZER			44.000,00	44.000,00
<b>TOTAL</b>		0,00	72.000,00	247.370,00	319.370,00



**PREFEITURA DE ELISEU MARTINS**  
PRAÇA GOV. ALBERTO SILVA - CNPJ:06554059/0001-08

Orçamento Programa - Exercício de 2024  
Anexo 06

Page 18

Lei: 412, Data: 01/12/2023

**PROGRAMA DE TRABALHO**  
(Inc.II, § 2º, Art.2º)

03 FUNDO PREVIDENCIA PRÓPRIA					
03 FUNDO PREVIDENCIA PRÓPRIA					
Código	Especificação	Operação Especial	Projetos	Atividades	T o t a l
09	PREVIDÊNCIA SOCIAL		50.000,00	1.859.000,00	1.909.000,00
09	272 PREVIDÊNCIA DO REGIME ESTATUTÁRIO		50.000,00	1.859.000,00	1.909.000,00
09	272 0009 POLÍTICA FINANCEIRA E FISCAL DO MUNICÍPIO		50.000,00	1.859.000,00	1.909.000,00
09.272.0009.1000.0000	CONSTRUÇÃO DA SEDE DO FUNDO PREVIDENCIÁRIO		50.000,00		50.000,00
09.272.0009.2253.0000	MANUTENÇÃO DO FUNDO PREVIDENCIA			145.000,00	145.000,00
09.272.0009.2254.0000	GESTÃO DOS BENEFÍCIOS PREVIDENCIÁRIOS			1.706.000,00	1.706.000,00
09.272.0009.2256.0000	QUALIFICAÇÃO E CAPACITAÇÃO JUNTO AO PRÓ - GESTÃO			8.000,00	8.000,00
99	RESERVA DE CONTINGÊNCIA	403.000,00			403.000,00
99	999 RESERVA DE CONTINGÊNCIA	403.000,00			403.000,00
99	999 0009 POLÍTICA FINANCEIRA E FISCAL DO MUNICÍPIO	403.000,00			403.000,00
99.999.0009.2255.0000	RESERVA DE CONTINGENCIA DO RPPS	403.000,00			403.000,00
<b>TOTAL</b>		<b>403.000,00</b>	<b>50.000,00</b>	<b>1.859.000,00</b>	<b>2.312.000,00</b>



**PREFEITURA DE ELISEU MARTINS**  
PRAÇA GOV. ALBERTO SILVA - CNPJ:06554059/0001-08

Orçamento Programa - Exercício de 2024  
Anexo 06

Page 19

Lei: 412, Data: 01/12/2023

**PROGRAMA DE TRABALHO**  
(Inc.II, § 2º, Art.2º)

04 SERVIÇO AUTONOMO DE ÁGUA E ESGOTO - SAAE					
01 SERVIÇO AUTONOMO DE ÁGUA E ESGOTO - SAAE					
Código	Especificação	Operação Especial	Projetos	Atividades	T o t a l
04	ADMINISTRAÇÃO			138.225,00	138.225,00
04	122 ADMINISTRAÇÃO GERAL			138.225,00	138.225,00
04	122 0013 ABASTECIMENTO E DISTRIBUIÇÃO DE ÁGUA			138.225,00	138.225,00
04.122.0013.2260.0000	MANUTENÇÃO DOS SERVIÇOS ADMINISTRATIVOS DO SAAE			138.225,00	138.225,00
17	SANEAMENTO		36.625,00	39.250,00	75.875,00
17	512 SANEAMENTO BÁSICO URBANO		36.625,00	39.250,00	75.875,00
17	512 0013 ABASTECIMENTO E DISTRIBUIÇÃO DE ÁGUA		36.625,00	39.250,00	75.875,00
17.512.0013.1052.0000	IMPLANTAÇÃO E AMPLIAÇÃO DE SISTEMAS DE ABASTECIMENTO D'ÁGUA		36.625,00		36.625,00
17.512.0013.2261.0000	MANUTENÇÃO DO DEPARTAMENTO DE ABASTECIMENTO D'ÁGUA			39.250,00	39.250,00
<b>TOTAL</b>		<b>0,00</b>	<b>36.625,00</b>	<b>177.475,00</b>	<b>214.100,00</b>



**PREFEITURA DE ELISEU MARTINS**  
PRAÇA GOV. ALBERTO SILVA - CNPJ:06554059/0001-08

Orçamento Programa - Exercício de 2024  
Anexo 06

Page 20

Lei: 412, Data: 01/12/2023

**PROGRAMA DE TRABALHO**  
(Inc.II, § 2º, Art.2º)

05 SECRETARIA MUNICIPAL DE SAUDE					
02 FUNDO MUNICIPAL DE SAUDE					
Código	Especificação	Operação Especial	Projetos	Atividades	T o t a l
10	SAÚDE		257.275,00	3.932.850,00	4.190.125,00
10	301 ATENÇÃO BÁSICA		257.275,00	3.506.700,00	3.763.975,00
10	301 0003 GESTÃO E EXPANSÃO DO SISTEMA DE SAUDE		257.275,00	3.506.700,00	3.763.975,00
10.301.0003.1024.0000	CONST. AMPL. PREDIOS E ÓRGÃOS DESTIN. AÇÕES DE SAÚDE		55.025,00		55.025,00
10.301.0003.1025.0000	AQUIS. DE EQUIP. E MATERIAL PERMANENTE		38.050,00		38.050,00
10.301.0003.1030.0000	CONSTRUIR E EQUIPAR ACADEMIA DE SAÚDE		55.000,00		55.000,00
10.301.0003.1109.0000	AQUISIÇÃO DE IMOVEIS		27.512,50		27.512,50
10.301.0003.1110.0000	AQUISIÇÃO DE VEICULOS		33.075,00		33.075,00
10.301.0003.1111.0000	AQUISIÇÃO DE UNIDADE MOVEL DE SAÚDE		21.100,00		21.100,00
10.301.0003.1112.0000	criação do ATI - ACADEMIA DEMANDA DE TERCEIRA IDADE		27.512,50		27.512,50
10.301.0003.2018.0000	PROGRAMA DE ATENÇÃO BASICA			1.268.275,00	1.268.275,00
10.301.0003.2041.0000	MANUTENÇÃO DO PROGRAMA DE AGENTES COMUNITARIOS DE SAUDE-PACS			396.600,00	396.600,00
10.301.0003.2044.0000	MANUTENÇÃO DO PROGRAMA SAUDE DA FAMILIA-PSF			255.000,00	255.000,00
10.301.0003.2046.0000	RECUP. E CONSERV. DAS UNIDADES DE SAUDE			38.500,00	38.500,00
10.301.0003.2047.0000	MANUTENÇÃO DO SISTEMA DE SAÚDE DO MUNICÍPIO			1.406.700,00	1.406.700,00
10.301.0003.2048.0000	MANUTENÇÃO DO PROGRAMA DE INCENTIVO A SAÚDE BUCAL-PSB			22.000,00	22.000,00
10.301.0003.2104.0000	COMPENSAÇÃO DE ESPECIFICIDADES REGIONAIS-CER			11.000,00	11.000,00
10.301.0003.2105.0000	DINAMIZAÇÃO DO PROGRAMA SAUDE NA ESCOLA-PSE			22.000,00	22.000,00
10.301.0003.2106.0000	CAMPANHA EDUCATIVA E PREVENTIVA DE SAUDE PUBLICA			11.000,00	11.000,00
10.301.0003.2111.0000	MANUTENÇÃO DO NUCLEO DE ATENÇÃO A FAMILIA-NASF			27.500,00	27.500,00
10.301.0003.2114.0000	TREINAMENTO E QUALIFICAÇÃO DE PESSOAL DA SAÚDE			4.125,00	4.125,00
10.301.0003.2115.0000	MANUTENÇÃO DO PROGRAMA PREVINE BRASIL			22.000,00	22.000,00
10.301.0003.2152.0000	AÇÕES DE EMERGÊNCIA DE ENFRENTAMENTO AO CORONAVIRUS			22.000,00	22.000,00
10	302 ASSISTÊNCIA HOSPITALAR E AMBULATORIAL			182.200,00	182.200,00
10	302 0003 GESTÃO E EXPANSÃO DO SISTEMA DE SAUDE			182.200,00	182.200,00
10.302.0003.2004.0000	MANUTENÇÃO DO SISTEMA DE ATENDIMENTO MOVEL DE URGENCIA			182.200,00	182.200,00
10	303 SUPORTE PROFILÁTICO E TERAPÊUTICO			31.750,00	31.750,00
10	303 0003 GESTÃO E EXPANSÃO DO SISTEMA DE SAUDE			31.750,00	31.750,00
10.303.0003.2045.0000	PROGRAMA FARMACIA BASICA-AFB			31.750,00	31.750,00
10	304 VIGILÂNCIA SANITÁRIA			48.500,00	48.500,00
10	304 0003 GESTÃO E EXPANSÃO DO SISTEMA DE SAUDE			48.500,00	48.500,00
10.304.0003.2107.0000	MANUTENÇÃO DOS SERVIÇOS DA VIGILANCIA SANITARIA			48.500,00	48.500,00
10	305 VIGILÂNCIA EPIDEMIOLÓGICA			147.200,00	147.200,00
10	305 0003 GESTÃO E EXPANSÃO DO SISTEMA DE SAUDE			147.200,00	147.200,00
10.305.0003.2108.0000	PROGRAMA DE VIGILANCIA EPIDEMIOLOGICA E CONTROLE DE DOENÇAS			147.200,00	147.200,00



**PREFEITURA DE ELISEU MARTINS**  
PRAÇA GOV. ALBERTO SILVA - CNPJ:06554059/0001-08

Orçamento Programa - Exercício de 2024  
Anexo 06  
Page 21  
Lei: 412, Data: 01/12/2023

**PROGRAMA DE TRABALHO**  
(Inc.II, § 2º, Art.2º)

05 SECRETARIA MUNICIPAL DE SAUDE					
02 FUNDO MUNICIPAL DE SAUDE					
Código	Especificação	Operação Especial	Projetos	Atividades	T o t a l
10 306	ALIMENTAÇÃO E NUTRIÇÃO			16.500,00	16.500,00
10 306 0003	GESTÃO E EXPANSÃO DO SISTEMA DE SAUDE			16.500,00	16.500,00
10.306.0003.2109.0000	IMPLEMENTAÇÃO DO PROGRAMA DE COMBATE A DESNUTRIÇÃO			16.500,00	16.500,00
TOTAL		0,00	257.275,00	3.932.850,00	4.190.125,00



**PREFEITURA DE ELISEU MARTINS**  
PRAÇA GOV. ALBERTO SILVA - CNPJ:06554059/0001-08

Orçamento Programa - Exercício de 2024  
Anexo 06  
Page 22  
Lei: 412, Data: 01/12/2023

**PROGRAMA DE TRABALHO**  
(Inc.II, § 2º, Art.2º)

05 SECRETARIA MUNICIPAL DE SAUDE					
03 HOSPITAL MUNICIPAL					
Código	Especificação	Operação Especial	Projetos	Atividades	T o t a l
10 SAUDE			111.250,00	975.470,00	1.086.720,00
10 302	ASSISTÊNCIA HOSPITALAR E AMBULATORIAL		111.250,00	975.470,00	1.086.720,00
10 302 0003	GESTÃO E EXPANSÃO DO SISTEMA DE SAUDE		111.250,00	975.470,00	1.086.720,00
10.302.0003.1031.0000	REFORMA E AMPLIAÇÃO DO HOSPITAL MUNICIPAL			23.250,00	23.250,00
10.302.0003.1032.0000	AQUISIÇÃO DE UNIDADE MOVEL DE SAUDE			27.500,00	27.500,00
10.302.0003.1096.0000	AQUISIÇÃO DE EQUIPAMENTOS PARA O HOSPITAL MUNICIPAL		60.500,00		60.500,00
10.302.0003.2061.0000	MANUTENÇÃO DO HOSPITAL MUNICIPAL			975.470,00	975.470,00
TOTAL		0,00	111.250,00	975.470,00	1.086.720,00



**PREFEITURA DE ELISEU MARTINS**  
PRAÇA GOV. ALBERTO SILVA - CNPJ:06554059/0001-08

Orçamento Programa - Exercício de 2024  
Anexo 06  
Page 23  
Lei: 412, Data: 01/12/2023

**PROGRAMA DE TRABALHO**  
(Inc.II, § 2º, Art.2º)

06 SECRETARIA MUNICIPAL DE EDUCAÇÃO					
02 FUNDO MANUT. DESENV. EDUC. BASICA VALOR. PROF. EDUC.- FUNDEB					
Código	Especificação	Operação Especial	Projetos	Atividades	T o t a l
12 EDUCAÇÃO			417.850,00	5.205.670,00	5.623.520,00
12 361	ENSINO FUNDAMENTAL		174.000,00	4.622.920,00	4.796.920,00
12 361 0002	VALORIZAÇÃO DA EDUCAÇÃO		174.000,00	4.622.920,00	4.796.920,00
12.361.0002.1009.0000	CONST. AMPL. E REFORMA DE UNIDADES ESCOLARES		90.500,00		90.500,00
12.361.0002.1033.0000	AQUISIÇÃO DE VEICULOS ESCOLARES		10.500,00		10.500,00
12.361.0002.1080.0000	AQUISIÇÃO DE IMOVEIS		5.500,00		5.500,00
12.361.0002.1114.0000	EQUIPAR UNIDADES ESCOLARES		67.500,00		67.500,00
12.361.0002.2083.0000	CONSERVAÇÃO E MANUTENÇÃO DE UNIDADES ESCOLARES			102.500,00	102.500,00
12.361.0002.2091.0000	OUTRAS DESPESAS DE CUSTEIO - FUNDEB			346.000,00	346.000,00
12.361.0002.2093.0000	MANUTENÇÃO DOS SERVIÇOS DE TRANSPORTE ESCOLAR			264.000,00	264.000,00
12.361.0002.2094.0000	TREINAMENTOS E QUALIFICAÇÕES DE PESSOAL			7.000,00	7.000,00
12.361.0002.2144.0000	MANUTENÇÃO DO ENSINO FUNDAMENTAL - FUNDEB 70			3.691.920,00	3.691.920,00
12.361.0002.2145.0000	MANUTENÇÃO DO ENSINO FUNDAMENTAL - OUTRAS DESPESAS			211.500,00	211.500,00
12 365	EDUCAÇÃO INFANTIL		243.850,00	512.625,00	756.475,00
12 365 0002	VALORIZAÇÃO DA EDUCAÇÃO		243.850,00	512.625,00	756.475,00
12.365.0002.1115.0000	CONSTRUIR, AMPLIAR, REFORMAR E EQUIPAR CRECHES		66.500,00		66.500,00
12.365.0002.1116.0000	CONSTRUIR, AMPLIAR, REFORMAR E EQUIPAR PRÉ-ESCOLAS		177.350,00		177.350,00
12.365.0002.2140.0000	MANUTENÇÃO DO ENSINO INFANTIL - FUNDEB 70			135.000,00	135.000,00
12.365.0002.2141.0000	MANUTENÇÃO DO ENSINO INFANTIL - OUTRAS DESPESAS			154.250,00	154.250,00
12.365.0002.2142.0000	MANUTENÇÃO DO PRÉ-ESCOLAR - FUNDEB 70			110.000,00	110.000,00
12.365.0002.2143.0000	MANUTENÇÃO DO PRÉ-ESCOLAR - OUTRAS DESPESAS			113.375,00	113.375,00
12 366	EDUCAÇÃO DE JOVENS E ADULTOS			41.250,00	41.250,00
12 366 0002	VALORIZAÇÃO DA EDUCAÇÃO			41.250,00	41.250,00
12.366.0002.2060.0000	MANUTENÇÃO DA EDUCAÇÃO DE JOVENS E ADULTOS-FUNDEB 70			30.250,00	30.250,00
12.366.0002.2097.0000	MANUTENÇÃO DA EDUCAÇÃO DE JOVENS E ADULTOS-OUTRAS DESPESAS			11.000,00	11.000,00
12 367	EDUCAÇÃO ESPECIAL			28.875,00	28.875,00
12 367 0002	VALORIZAÇÃO DA EDUCAÇÃO			28.875,00	28.875,00
12.367.0002.2087.0000	MANUTENÇÃO DO ENSINO ESPECIAL E EXPCIONAL - FUNDEB 70			20.625,00	20.625,00
12.367.0002.2088.0000	MANUTENÇÃO DO ENSINO ESPECIAL E EXPCIONAL-OUTRAS DESPESAS			8.250,00	8.250,00
TOTAL		0,00	417.850,00	5.205.670,00	5.623.520,00



**PREFEITURA DE ELISEU MARTINS**  
 PRAÇA GOV. ALBERTO SILVA - CNPJ:06554059/0001-08

Orçamento Programa - Exercício de 2024  
 Anexo 06  
 Page 24

**PROGRAMA DE TRABALHO**  
 (Inc.II, § 2º, Art.2º)

Lei: 412, Data: 01/12/2023

**07 SECRETARIA MUNICIPAL DE DESENVOLVIMENTO SOCIAL E CIDADANIA**

**02 FUNDO MUNICIPAL DE ASSISTENCIA SOCIAL**

Código	Especificação	Operação Especial	Projetos	Atividades	T o t a l
08	ASSISTÊNCIA SOCIAL		204.275,00	565.937,50	770.212,50
08 241	ASSISTÊNCIA AO IDOSO		38.750,00	6.875,00	45.625,00
08 241 0010	ASSISTENCIA SOCIAL BASICA		38.750,00	6.875,00	45.625,00
08.241.0010.1113.0000	CONST. E RECUP. DO CENTRO DE CONVIVENCIA DO IDOSO		38.750,00		38.750,00
08.241.0010.2130.0000	PROTEÇÃO SOCIAL BASICA AO IDOSO-PSB IDOSO			6.875,00	6.875,00
08 242	ASSISTÊNCIA AO PORTADOR DE DEFICIÊNCIA			27.562,50	27.562,50
08 242 0010	ASSISTENCIA SOCIAL BASICA			27.562,50	27.562,50
08.242.0010.2131.0000	PROTEÇÃO SOCIAL ESPECIAL AO DEFICIENTE - PSE P. DEFICIENTE			27.562,50	27.562,50
08 243	ASSISTÊNCIA À CRIANÇA E AO ADOLESCENTE			15.125,00	15.125,00
08 243 0010	ASSISTENCIA SOCIAL BASICA			15.125,00	15.125,00
08.243.0010.2051.0000	PROTEÇÃO SOCIAL BASICA NA INFANCIA-PSB INFANCIA			8.250,00	8.250,00
08.243.0010.2062.0000	PROTEÇÃO SOCIAL ESPECIAL A CRIANÇA E ADOLESCENTE - PSE ABUSO E EXP.SEX			6.875,00	6.875,00
08 244	ASSISTÊNCIA COMUNITÁRIA		165.525,00	516.375,00	681.900,00
08 244 0010	ASSISTENCIA SOCIAL BASICA		165.525,00	516.375,00	681.900,00
08.244.0010.1091.0000	AQUISIÇÃO DE VEICULO		35.500,00		35.500,00
08.244.0010.1092.0000	AQUISIÇÃO DE EQUIP. PERMANENTE P/ PROGRAMA SOCIAIS		40.000,00		40.000,00
08.244.0010.1093.0000	CONSTRUIR, REFORMAR E EQUIPAR O CREAS		79.000,00		79.000,00
08.244.0010.1094.0000	AQUIS. EQUIP. E MAT. PERMANENTE PARA ASSISTENCIA		11.025,00		11.025,00
08.244.0010.2052.0000	BENEFÍCIOS EVENTUAIS EMERGENCIAIS			11.025,00	11.025,00
08.244.0010.2053.0000	MANUTENÇÃO DO CENTRO DE REFERENCIA EM ASSISTENCIA SOCIAL-CRAS			27.375,00	27.375,00
08.244.0010.2054.0000	MANUTENÇÃO DO FUNDO MUNICIPAL DE ASSISTENCIA SOCIAL			137.500,00	137.500,00
08.244.0010.2063.0000	AÇÕES DOS SERVIÇOS DE CONVEVENCIA E FORTALECIMENTO DE VINCULOS			93.500,00	93.500,00
08.244.0010.2064.0000	MANUTENÇÃO DAS ATIVIDADES DO PROGRAMA PRIMEIRA INFÂNCIA			96.000,00	96.000,00
08.244.0010.2065.0000	PROTEÇÃO SOCIAL BASICA AO JOVEM			6.875,00	6.875,00
08.244.0010.2066.0000	MANUTENÇÃO DO PROGRAMA IGD - INDICE DE GESTÃO DESCENTRALIZADA DO BOLSA FAMILIA			45.600,00	45.600,00
08.244.0010.2133.0000	ACOMPANHAMENTO E REVISÃO DO BPC			6.875,00	6.875,00
08.244.0010.2137.0000	PROGRAMA DE ASSISTÊNCIA INTEGRAL A FAMÍLIA - PAIF			60.500,00	60.500,00
08.244.0010.2138.0000	MANUTENÇÃO DA EQUIPE DO CRAS VOLANTE			27.000,00	27.000,00
08.244.0010.2139.0000	PROTEÇÃO SOCIAL ESPECIAL MÉDIA COMPLEXIDADE - CREAS			4.125,00	4.125,00
<b>TOTAL</b>		<b>0,00</b>	<b>204.275,00</b>	<b>565.937,50</b>	<b>770.212,50</b>



**PREFEITURA DE ELISEU MARTINS**  
 PRAÇA GOV. ALBERTO SILVA - CNPJ:06554059/0001-08

Orçamento Programa - Exercício de 2024  
 Anexo 06  
 Page 25

**PROGRAMA DE TRABALHO**  
 (Inc.II, § 2º, Art.2º)

Lei: 412, Data: 01/12/2023

**TOTAL GERAL** 1.193.656,50 2.780.373,25 23.325.970,25 27.300.000,00

ALDIMAR DE SOUSA  
 DIAS:44679106387  
 Assinado de forma digital por ALDIMAR DE SOUSA DIAS:44679106387  
 Dados: 2023.12.01 11:04:55 -03'00'

ALDIMAR DE SOUSA DIAS  
 PREFEITO MUNICIPAL  
 446.791.063-87

FRANCISCO JULIANO SOARES MONTE:93787979387  
 Assinado de forma digital por FRANCISCO JULIANO SOARES MONTE:93787979387  
 Dados: 2023.12.01 10:59:46 -03'00'

FRANCISCO JULIANO SOARES MONTE  
 CONTADOR CRC-PI: 10.707/O-6  
 937.879.793-87



**PREFEITURA DE ELISEU MARTINS**  
PRAÇA GOV. ALBERTO SILVA - CNPJ:06554059/0001-08

Orçamento Programa - Exercício de 2024

Page 1

**QUADRO AUXILIAR DE DETALHAMENTO DA DESPESA**

Lei: 412, Data: 01/12/2023

ORGÃO	01	CAMARA MUNICIPAL
UNIDADE	01	CAMARA MUNICIPAL
SUB UNIDADE	00	CAMARA MUNICIPAL

Aplicacao Programada	Proj/Ativ	Finalidade	Categoria	Detalhada	TotalGrupo	Total Categ.	Total Func.
		F.R. - C.A.					
CONST. REF. A AMPL. DO PREDIO DA CÂMARA	01.031.0001.1001.0000						19.073,25
4	4	DESPESAS DE CAPIT				19.073,25	
		4	INVESTIMENTOS		19.073,25		
			OBRAS E INSTALAÇÕES	4.4.90.51.00	19.073,25		
AQUISIÇÃO DE VEÍCULO PARA A CÂMARA MUNICIPAL	01.031.0001.1097.0000						33.075,00
4	4	DESPESAS DE CAPIT				33.075,00	
		4	INVESTIMENTOS		33.075,00		
			EQUIPAMENTOS E MATERIAL PERMANENTE	4.4.90.52.00	33.075,00		
MANUTENÇÃO DA ADMINISTRAÇÃO DA CÂMARA	01.031.0001.2001.0000						864.386,25
3	1	DESPESAS CORREN				810.311,25	
		1	PESSOAL E ENCARGOS SOCIAIS		474.117,00		
			VENCIMENTOS E VANTAGENS FIXAS - PESSOAL CIVIL	3.1.90.11.00	469.707,00		
			SENTENÇAS JUDICIAIS	3.1.90.91.00	2.205,00		
			DESPESAS DE EXERCÍCIOS ANTERIORES	3.1.90.92.00	2.205,00		
	3	3	OUTRAS DESPESAS CORRENTES		336.194,25		
			DIÁRIAS - CIVIL	3.3.90.14.00	17.088,75		
			MATERIAL DE CONSUMO	3.3.90.30.00	61.792,50		
			PASSAGENS E DESPESAS COM LOCOMOÇÃO	3.3.90.33.00	2.205,00		
			SERVIÇOS DE CONSULTORIA	3.3.90.35.00	65.100,00		
			OUTROS SERVIÇOS DE TERCEIROS - PESSOA FÍSICA	3.3.90.36.00	54.075,00		
			OUTROS SERVIÇOS DE TERCEIROS - PESSOA JURÍDICA	3.3.90.39.00	114.765,00		
			SERVIÇOS DE TECNOLOGIA DA INFORMAÇÃO E COMUNICAÇÃO	3.3.90.40.00	5.512,50		
			CONTRIBUIÇÕES	3.3.90.41.00	9.040,50		
			SENTENÇAS JUDICIAIS	3.3.90.91.00	2.205,00		
			DESPESAS DE EXERCÍCIOS ANTERIORES	3.3.90.92.00	2.205,00		
			INDENIZAÇÕES E RESTITUIÇÕES	3.3.90.93.00	2.205,00		
	4	4	DESPESAS DE CAPIT			54.075,00	
		4	INVESTIMENTOS		54.075,00		
			EQUIPAMENTOS E MATERIAL PERMANENTE	4.4.90.52.00	54.075,00		
ENCARGOS COM AS OBRIGAÇÕES PATRONAIS	01.031.0001.2007.0000						119.080,50
3	1	DESPESAS CORREN				119.080,50	
		1	PESSOAL E ENCARGOS SOCIAIS		119.080,50		
			OBRIGAÇÕES PATRONAIS	3.1.90.13.00	111.142,50		
			CONTRIBUIÇÕES PATRONAIS	3.1.91.13.00	7.938,00		
AMORTIZAÇÃO DA DÍVIDA INTERNA	01.031.0001.2058.0000						18.742,50
3	2	DESPESAS CORREN				2.205,00	
		2	JUROS E ENCARGOS DA DÍVIDA		2.205,00		
			JUROS SOBRE A DÍVIDA POR CONTRATO	3.2.90.21.00	2.205,00		
	4	4	DESPESAS DE CAPIT			16.537,50	
		6	AMORTIZAÇÃO DA DÍVIDA		16.537,50		
			PRINCIPAL DA DÍVIDA CONTRATUAL RESGATADO	4.6.90.71.00	16.537,50		



**PREFEITURA DE ELISEU MARTINS**  
PRAÇA GOV. ALBERTO SILVA - CNPJ:06554059/0001-08

Orçamento Programa - Exercício de 2024

Page 2

**QUADRO AUXILIAR DE DETALHAMENTO DA DESPESA**

Lei: 412, Data: 01/12/2023

ORGÃO	01	CAMARA MUNICIPAL
UNIDADE	01	CAMARA MUNICIPAL
SUB UNIDADE	00	CAMARA MUNICIPAL

Aplicacao Programada	Proj/Ativ	Finalidade	Categoria	Detalhada	TotalGrupo	Total Categ.	Total Func.
		F.R. - C.A.					
<b>TOTAL</b>							1.054.357,50





**PREFEITURA DE ELISEU MARTINS**  
 PRAÇA GOV. ALBERTO SILVA - CNPJ:06554059/0001-08

Orçamento Programa - Exercício de 2024

Page 3

**QUADRO AUXILIAR DE DETALHAMENTO DA DESPESA**

Lei: 412, Data: 01/12/2023

ORGÃO	02	PREFEITURA MUNICIPAL					
UNIDADE	01	GABINETE DO PREFEITO					
SUB UNIDADE	00	GABINETE DO PREFEITO					
Aplicacao Programada	Proj/Ativ	Finalidade	Categoria	Detalhada	TotalGrupo	Total Categ.	Total Func.
		F.R. - C.A.					
AQUISIÇÃO DE VEICULO PARA GABINETE DO PREFEITO	04.122.0004.1029.0000						21.000,00
4	4	DESPESAS DE CAPIT INVESTIMENTOS			21.000,00	21.000,00	
		EQUIPAMENTOS E MATERIAL PERMANENTE	4.4.90.52.00	21.000,00			
AQUISIÇÃO DE MATERIAL PERMANENTE	04.122.0004.1034.0000						10.500,00
4	4	DESPESAS DE CAPIT INVESTIMENTOS			10.500,00	10.500,00	
		EQUIPAMENTOS E MATERIAL PERMANENTE	4.4.90.52.00	10.500,00			
CONTRIBUIÇÃO A ENTIDADES	04.122.0004.2005.0000						35.500,00
3	3	DESPESAS CORREN OUTRAS DESPESAS CORRENTES			35.500,00	35.500,00	
		CONTRIBUIÇÕES	3.3.90.41.00	35.500,00			
MANUTENÇÃO DO GABINETE DO PREFEITO	04.122.0004.2008.0000						366.950,00
3	1	DESPESAS CORREN PESSOAL E ENCARGOS SOCIAIS			282.200,00	366.950,00	
		CONTRATAÇÃO POR TEMPO DETERMINADO	3.1.90.04.00	5.500,00			
		VENCIMENTOS E VANTAGENS FIXAS - PESSOAL CIVIL	3.1.90.11.00	272.500,00			
		OUTRAS DESPESAS VARIÁVEIS - PESSOAL CIVIL	3.1.90.16.00	2.100,00			
		DESPESAS DE EXERCÍCIOS ANTERIORES	3.1.90.92.00	2.100,00			
	3	OUTRAS DESPESAS CORRENTES			84.750,00		
		DIÁRIAS - CIVIL	3.3.90.14.00	47.550,00			
		MATERIAL DE CONSUMO	3.3.90.30.00	5.500,00			
		MATERIAL, BEM OU SERVIÇO PARA DISTRIBUIÇÃO GRATUITA	3.3.90.32.00	5.500,00			
		PASSAGENS E DESPESAS COM LOCOMOÇÃO	3.3.90.33.00	5.500,00			
		OUTROS SERVIÇOS DE TERCEIROS - PESSOA FÍSICA	3.3.90.36.00	5.500,00			
		OUTROS SERVIÇOS DE TERCEIROS - PESSOA JURÍDICA	3.3.90.39.00	11.000,00			
		SERVIÇOS DE TECNOLOGIA DA INFORMAÇÃO E COMUNICAÇÃO	3.3.90.40.00	2.100,00			
		DESPESAS DE EXERCÍCIOS ANTERIORES	3.3.90.92.00	2.100,00			
ENCARGOS COM A JUNTA DE SERV MILITAR	04.122.0004.2009.0000						20.300,00
3	1	DESPESAS CORREN PESSOAL E ENCARGOS SOCIAIS			12.600,00	20.300,00	
		VENCIMENTOS E VANTAGENS FIXAS - PESSOAL CIVIL	3.1.90.11.00	12.600,00			
	3	OUTRAS DESPESAS CORRENTES			7.700,00		
		DIÁRIAS - CIVIL	3.3.90.14.00	5.500,00			
		MATERIAL DE CONSUMO	3.3.90.30.00	1.100,00			
		OUTROS SERVIÇOS DE TERCEIROS - PESSOA FÍSICA	3.3.90.36.00	1.100,00			
ENCARGOS COM A SEGURANÇA PUBLICA NO MUNICIPIO	04.122.0004.2010.0000						60.300,00
3	3	DESPESAS CORREN OUTRAS DESPESAS CORRENTES			60.300,00	60.300,00	
		OUTROS SERVIÇOS DE TERCEIROS - PESSOA FÍSICA	3.3.90.36.00	1.100,00			
		OUTROS SERVIÇOS DE TERCEIROS - PESSOA JURÍDICA	3.3.90.39.00	1.100,00			
		OUTROS AUXÍLIOS FINANCEIROS A PESSOAS FÍSICAS	3.3.90.48.00	1.100,00			
		INDENIZAÇÕES E RESTITUIÇÕES	3.3.90.93.00	57.000,00			



**PREFEITURA DE ELISEU MARTINS**  
 PRAÇA GOV. ALBERTO SILVA - CNPJ:06554059/0001-08

Orçamento Programa - Exercício de 2024

Page 4

**QUADRO AUXILIAR DE DETALHAMENTO DA DESPESA**

Lei: 412, Data: 01/12/2023

ORGÃO	02	PREFEITURA MUNICIPAL					
UNIDADE	01	GABINETE DO PREFEITO					
SUB UNIDADE	00	GABINETE DO PREFEITO					
Aplicacao Programada	Proj/Ativ	Finalidade	Categoria	Detalhada	TotalGrupo	Total Categ.	Total Func.
		F.R. - C.A.					
ENCARGOS COM A SEGURANÇA PUBLICA NO MUNICIPIO	04.122.0004.2010.0000						60.300,00
ENCARGOS COM A ACESSORIA DE COMUNICAÇÃO	04.122.0004.2011.0000						22.000,00
3	3	DESPESAS CORREN OUTRAS DESPESAS CORRENTES			22.000,00	22.000,00	
		OUTROS SERVIÇOS DE TERCEIROS - PESSOA FÍSICA	3.3.90.36.00	11.000,00			
		OUTROS SERVIÇOS DE TERCEIROS - PESSOA JURÍDICA	3.3.90.39.00	5.500,00			
		SERVIÇOS DE TECNOLOGIA DA INFORMAÇÃO E COMUNICAÇÃO	3.3.90.40.00	5.500,00			
<b>TOTAL</b>							<b>536.550,00</b>



**PREFEITURA DE ELISEU MARTINS**  
PRAÇA GOV. ALBERTO SILVA - CNPJ:06554059/0001-08

Orçamento Programa - Exercício de 2024

Page 5

**QUADRO AUXILIAR DE DETALHAMENTO DA DESPESA**

Lei: 412, Data: 01/12/2023

ORGÃO	02	PREFEITURA MUNICIPAL
UNIDADE	02	CONTROLADORIA GERAL DO MUNICÍPIO
SUB UNIDADE	00	CONTROLADORIA GERAL DO MUNICÍPIO

Aplicacao Programada	Proj/Ativ	Finalidade	Categoria	Detalhada	TotalGrupo	Total Categ.	Total Func.
		F.R. - C.A.					
AQUISIÇÃO DE EQUIPAMENTOS E MATERIAL PERMANENTE	04.124.0004.1018.0000						2.100,00
4	4	DESPESAS DE CAPIT INVESTIMENTOS			2.100,00	2.100,00	
		EQUIPAMENTOS E MATERIAL PERMANENTE	4.4.90.52.00	2.100,00			
MANUTENÇÃO DA CONTROLADORIA GERAL DO MUNICÍPIO	04.124.0004.2014.0000						68.300,00
3	3	DESPESAS CORREN				68.300,00	
	1	PESSOAL E ENCARGOS SOCIAIS			59.900,00		
		CONTRATAÇÃO POR TEMPO DETERMINADO	3.1.90.04.00	2.100,00			
		VENCIMENTOS E VANTAGENS FIXAS - PESSOAL CIVIL	3.1.90.11.00	57.800,00			
	3	OUTRAS DESPESAS CORRENTES			8.400,00		
		DIÁRIAS - CIVIL	3.3.90.14.00	2.100,00			
		MATERIAL DE CONSUMO	3.3.90.30.00	2.100,00			
		OUTROS SERVIÇOS DE TERCEIROS - PESSOA FÍSICA	3.3.90.36.00	2.100,00			
		OUTROS SERVIÇOS DE TERCEIROS - PESSOA JURÍDICA	3.3.90.39.00	2.100,00			
<b>TOTAL</b>							<b>70.400,00</b>



**PREFEITURA DE ELISEU MARTINS**  
PRAÇA GOV. ALBERTO SILVA - CNPJ:06554059/0001-08

Orçamento Programa - Exercício de 2024

Page 6

**QUADRO AUXILIAR DE DETALHAMENTO DA DESPESA**

Lei: 412, Data: 01/12/2023

ORGÃO	02	PREFEITURA MUNICIPAL
UNIDADE	03	PROCURADORIA GERAL
SUB UNIDADE	00	PROCURADORIA GERAL

Aplicacao Programada	Proj/Ativ	Finalidade	Categoria	Detalhada	TotalGrupo	Total Categ.	Total Func.
		F.R. - C.A.					
AQUISIÇÃO DE MATERIAL PERMANETE	04.122.0004.1026.0000						2.100,00
4	4	DESPESAS DE CAPIT INVESTIMENTOS			2.100,00	2.100,00	
		EQUIPAMENTOS E MATERIAL PERMANENTE	4.4.90.52.00	2.100,00			
MANUTENÇÃO DA PROCURADORIA GERAL DO MUNICÍPIO	04.122.0004.2019.0000						42.120,00
3	3	DESPESAS CORREN				42.120,00	
	1	PESSOAL E ENCARGOS SOCIAIS			28.220,00		
		VENCIMENTOS E VANTAGENS FIXAS - PESSOAL CIVIL	3.1.90.11.00	28.220,00			
	3	OUTRAS DESPESAS CORRENTES			13.900,00		
		DIÁRIAS - CIVIL	3.3.90.14.00	5.500,00			
		MATERIAL DE CONSUMO	3.3.90.30.00	2.100,00			
		SERVIÇOS DE CONSULTORIA	3.3.90.35.00	2.100,00			
		OUTROS SERVIÇOS DE TERCEIROS - PESSOA FÍSICA	3.3.90.36.00	2.100,00			
		OUTROS SERVIÇOS DE TERCEIROS - PESSOA JURÍDICA	3.3.90.39.00	2.100,00			
<b>TOTAL</b>							<b>44.220,00</b>



**PREFEITURA DE ELISEU MARTINS**  
PRAÇA GOV. ALBERTO SILVA - CNPJ:06554059/0001-08

Orçamento Programa - Exercício de 2024

Page 7

**QUADRO AUXILIAR DE DETALHAMENTO DA DESPESA**

Lei: 412, Data: 01/12/2023

ORGÃO	02	PREFEITURA MUNICIPAL
UNIDADE	04	SECRETARIA MUNICIPAL DE ADMINISTRAÇÃO E PLANEJAMENTO
SUB UNIDADE	00	SECRETARIA MUNICIPAL DE ADMINISTRAÇÃO E PLANEJAMENTO

Aplicacao Programada	Proj/Ativ	Finalidade	Categoria	Detalhada	TotalGrupo	Total Categ.	Total Func.
		F.R. - C.A.					
AQUIS. DE EQUIP. MAT. PERMANENTE PARA SEC ADMINISTRAÇÃO	04.122.0004.1036.0000						5.500,00
4	4	DESPESAS DE CAPIT INVESTIMENTOS			5.500,00	5.500,00	
		EQUIPAMENTOS E MATERIAL PERMANENTE	4.4.90.52.00	5.500,00			
AQUISIÇÃO DE IMOVEIS	04.122.0004.1038.0000						10.500,00
4	4	DESPESAS DE CAPIT INVESTIMENTOS			10.500,00	10.500,00	
		AQUISIÇÃO DE IMÓVEIS	4.4.90.61.00	10.500,00			
AQUISIÇÃO DE VEÍCULO PARA A SEC. DE ADMINISTRAÇÃO	04.122.0004.1128.0000						22.000,00
4	4	DESPESAS DE CAPIT INVESTIMENTOS			22.000,00	22.000,00	
		EQUIPAMENTOS E MATERIAL PERMANENTE	4.4.90.52.00	22.000,00			
DESPESAS COM POSTAIS CONVENCIONAIS	04.122.0004.2002.0000						2.100,00
3	3	DESPESAS CORREN				2.100,00	
		OUTRAS DESPESAS CORRENTES			2.100,00		
		OUTROS SERVIÇOS DE TERCEIROS - PESSOA JURÍDICA	3.3.90.39.00	2.100,00			
MANUTENÇÃO DA SECRETARIA ADMINISTRATIVA GERAL	04.122.0004.2012.0000						1.494.300,00
3	3	DESPESAS CORREN				1.494.300,00	
	1	PESSOAL E ENCARGOS SOCIAIS			705.450,00		
		CONTRATAÇÃO POR TEMPO DETERMINADO	3.1.90.04.00	175.500,00			
		VENCIMENTOS E VANTAGENS FIXAS - PESSOAL CIVIL	3.1.90.11.00	525.750,00			
		OUTRAS DESPESAS VARIÁVEIS - PESSOAL CIVIL	3.1.90.16.00	2.100,00			
		DESPESAS DE EXERCÍCIOS ANTERIORES	3.1.90.92.00	2.100,00			



**PREFEITURA DE ELISEU MARTINS**  
PRAÇA GOV. ALBERTO SILVA - CNPJ:06554059/0001-08

Orçamento Programa - Exercício de 2024

Page 8

**QUADRO AUXILIAR DE DETALHAMENTO DA DESPESA**

Lei: 412, Data: 01/12/2023

ORGÃO	02	PREFEITURA MUNICIPAL					
UNIDADE	04	SECRETARIA MUNICIPAL DE ADMINISTRAÇÃO E PLANEJAMENTO					
SUB UNIDADE	00	SECRETARIA MUNICIPAL DE ADMINISTRAÇÃO E PLANEJAMENTO					
Aplicação Programada	Proj/Ativ	Finalidade	Categoria	Detalhada	TotalGrupo	Total Categ.	Total Func.
		F.R. - C.A.					
MANUTENÇÃO DA SECRETARIA ADMINISTRATIVA GERAL		04.122.0004.2012.0000					1.494.300,00
3	DESPESAS CORRENTES					1.494.300,00	
3	OUTRAS DESPESAS CORRENTES				788.850,00		
	DIÁRIAS - CIVIL		3.3.90.14.00	6.750,00			
	MATERIAL DE CONSUMO		3.3.90.30.00	127.000,00			
	MATERIAL DE CONSUMO		3.3.90.30.00	11.550,00			
	MATERIAL DE CONSUMO		3.3.90.30.00	2.000,00			
	MATERIAL DE CONSUMO		3.3.90.30.00	2.000,00			
	MATERIAL DE CONSUMO		3.3.90.30.00	7.500,00			
	MATERIAL DE CONSUMO		3.3.90.30.00	77.000,00			
	PASSAGENS E DESPESAS COM LOCOMOÇÃO		3.3.90.33.00	16.000,00			
	SERVIÇOS DE CONSULTORIA		3.3.90.35.00	2.100,00			
	OUTROS SERVIÇOS DE TERCEIROS - PESSOA FÍSICA		3.3.90.36.00	126.700,00			
	OUTROS SERVIÇOS DE TERCEIROS - PESSOA FÍSICA		3.3.90.36.00	11.000,00			
	OUTROS SERVIÇOS DE TERCEIROS - PESSOA FÍSICA		3.3.90.36.00	1.000,00			
	OUTROS SERVIÇOS DE TERCEIROS - PESSOA FÍSICA		3.3.90.36.00	1.000,00			
	OUTROS SERVIÇOS DE TERCEIROS - PESSOA FÍSICA		3.3.90.36.00	5.000,00			
	OUTROS SERVIÇOS DE TERCEIROS - PESSOA FÍSICA		3.3.90.36.00	50.000,00			
	OUTROS SERVIÇOS DE TERCEIROS - PESSOA JURÍDICA		3.3.90.39.00	190.000,00			
	OUTROS SERVIÇOS DE TERCEIROS - PESSOA JURÍDICA		3.3.90.39.00	11.000,00			
	OUTROS SERVIÇOS DE TERCEIROS - PESSOA JURÍDICA		3.3.90.39.00	1.000,00			
	OUTROS SERVIÇOS DE TERCEIROS - PESSOA JURÍDICA		3.3.90.39.00	1.000,00			
	OUTROS SERVIÇOS DE TERCEIROS - PESSOA JURÍDICA		3.3.90.39.00	7.500,00			
	OUTROS SERVIÇOS DE TERCEIROS - PESSOA JURÍDICA		3.3.90.39.00	50.000,00			
	OUTROS SERVIÇOS DE TERCEIROS - PESSOA JURÍDICA		3.3.90.39.00	20.550,00			
	SERVIÇOS DE TECNOLOGIA DA INFORMAÇÃO E COMUNICAÇÃO		3.3.90.40.00	55.700,00			
	DESPESAS DE EXERCÍCIOS ANTERIORES		3.3.90.92.00	5.500,00			
DESPESAS COM OBRIGAÇÕES PATRONAIS		04.122.0004.2013.0000				267.950,00	267.950,00
3	DESPESAS CORRENTES					267.950,00	
1	PESSOAL E ENCARGOS SOCIAIS						
	OBRIGAÇÕES PATRONAIS		3.1.90.13.00	66.000,00			
	OBRIGAÇÕES PATRONAIS		3.1.90.13.00	31.000,00			
	DESPESAS DE EXERCÍCIOS ANTERIORES		3.1.90.92.00	12.700,00			
	CONTRIBUIÇÕES PATRONAIS		3.1.91.13.00	97.000,00			
	CONTRIBUIÇÕES PATRONAIS		3.1.91.13.00	31.000,00			
	DESPESAS DE EXERCÍCIOS ANTERIORES		3.1.91.92.00	30.250,00			
INDENIZAÇÕES ADMINISTRATIVAS E SENTENÇAS JUDICIAIS		04.122.0004.2015.0000					358.300,00
3	DESPESAS CORRENTES						358.300,00
1	PESSOAL E ENCARGOS SOCIAIS					356.200,00	
	SENTENÇAS JUDICIAIS		3.1.90.91.00	356.200,00			
3	OUTRAS DESPESAS CORRENTES					2.100,00	
	SENTENÇAS JUDICIAIS		3.3.90.91.00	2.100,00			
DESPESAS COM PUBLICAÇÕES DE EDITAIS, ANÚNCIOS E NOTAS		04.122.0004.2074.0000					16.500,00
3	DESPESAS CORRENTES					16.500,00	



**PREFEITURA DE ELISEU MARTINS**  
PRAÇA GOV. ALBERTO SILVA - CNPJ:06554059/0001-08

Orçamento Programa - Exercício de 2024

Page 9

**QUADRO AUXILIAR DE DETALHAMENTO DA DESPESA**

Lei: 412, Data: 01/12/2023

ORGÃO	02	PREFEITURA MUNICIPAL					
UNIDADE	04	SECRETARIA MUNICIPAL DE ADMINISTRAÇÃO E PLANEJAMENTO					
SUB UNIDADE	00	SECRETARIA MUNICIPAL DE ADMINISTRAÇÃO E PLANEJAMENTO					
Aplicação Programada	Proj/Ativ	Finalidade	Categoria	Detalhada	TotalGrupo	Total Categ.	Total Func.
		F.R. - C.A.					
DESPESAS COM PUBLICAÇÕES DE EDITAIS, ANÚNCIOS E NOTAS		04.122.0004.2074.0000					16.500,00
3	DESPESAS CORRENTES					16.500,00	
3	OUTRAS DESPESAS CORRENTES						
	OUTROS SERVIÇOS DE TERCEIROS - PESSOA JURÍDICA		3.3.90.39.00	11.000,00			
	SERVIÇOS DE TECNOLOGIA DA INFORMAÇÃO E COMUNICAÇÃO		3.3.90.40.00	5.500,00			
MANUTENÇÃO DOS SERVIÇOS DE TRANSMISSÃO DO SINAL DE TV		04.122.0004.2079.0000					21.250,00
3	DESPESAS CORRENTES					21.250,00	
3	OUTRAS DESPESAS CORRENTES						
	OUTROS SERVIÇOS DE TERCEIROS - PESSOA FÍSICA		3.3.90.36.00	5.500,00			
	OUTROS SERVIÇOS DE TERCEIROS - PESSOA JURÍDICA		3.3.90.39.00	15.750,00			
MANUTENÇÃO DAS DESPESAS COM ENERGIA ELÉTRICA		04.122.0004.2080.0000					103.000,00
3	DESPESAS CORRENTES					103.000,00	
3	OUTRAS DESPESAS CORRENTES						
	OUTROS SERVIÇOS DE TERCEIROS - PESSOA JURÍDICA		3.3.90.39.00	97.500,00			
	DESPESAS DE EXERCÍCIOS ANTERIORES		3.3.90.92.00	5.500,00			
REALIZAÇÃO DE CONCURSO PÚBLICO E/OU SELEÇÃO PÚBLICA SIMPLIFICADA		04.122.0004.2089.0000					26.200,00
3	DESPESAS CORRENTES					26.200,00	
3	OUTRAS DESPESAS CORRENTES						
	MATERIAL DE CONSUMO		3.3.90.30.00	2.100,00			
	OUTROS SERVIÇOS DE TERCEIROS - PESSOA FÍSICA		3.3.90.36.00	2.100,00			
	OUTROS SERVIÇOS DE TERCEIROS - PESSOA JURÍDICA		3.3.90.39.00	22.000,00			
MANUTENÇÃO DOS SERVIÇOS DE TELECOMUNICAÇÃO		04.122.0004.2090.0000					9.700,00
3	DESPESAS CORRENTES					9.700,00	
3	OUTRAS DESPESAS CORRENTES						
	OUTROS SERVIÇOS DE TERCEIROS - PESSOA JURÍDICA		3.3.90.39.00	5.500,00			
	SERVIÇOS DE TECNOLOGIA DA INFORMAÇÃO E COMUNICAÇÃO		3.3.90.40.00	2.100,00			
	DESPESAS DE EXERCÍCIOS ANTERIORES		3.3.90.92.00	2.100,00			
MANUT. DAS DESPESAS COM CONSUMO DE ÁGUA E ESGOTO		04.122.0004.2113.0000					7.600,00
3	DESPESAS CORRENTES					7.600,00	
3	OUTRAS DESPESAS CORRENTES						
	OUTROS SERVIÇOS DE TERCEIROS - PESSOA JURÍDICA		3.3.90.39.00	5.500,00			
	DESPESAS DE EXERCÍCIOS ANTERIORES		3.3.90.92.00	2.100,00			
MANUTENÇÃO DA COMISSÃO PERMANENTE DE LICITAÇÃO		04.122.0009.2075.0000					55.600,00
3	DESPESAS CORRENTES					55.600,00	
1	PESSOAL E ENCARGOS SOCIAIS					49.300,00	
	CONTRATAÇÃO POR TEMPO DETERMINADO		3.1.90.04.00	2.100,00			
	VENCIMENTOS E VANTAGENS FIXAS - PESSOAL CIVIL		3.1.90.11.00	47.200,00			



**PREFEITURA DE ELISEU MARTINS**  
PRAÇA GOV. ALBERTO SILVA - CNPJ:06554059/0001-08

Orçamento Programa - Exercício de 2024

Page 10

**QUADRO AUXILIAR DE DETALHAMENTO DA DESPESA**

Lei: 412, Data: 01/12/2023

ORGÃO	02	PREFEITURA MUNICIPAL
UNIDADE	04	SECRETARIA MUNICIPAL DE ADMINISTRAÇÃO E PLANEJAMENTO
SUB UNIDADE	00	SECRETARIA MUNICIPAL DE ADMINISTRAÇÃO E PLANEJAMENTO

Aplicação Programada	Proj/Ativ	Finalidade	Categoria	Detalhada	TotalGrupo	Total Categ.	Total Func.
		F.R. - C.A.					
MANUTENÇÃO DA COMISSÃO PERMANENTE DE LICITAÇÃO	04.122.0009.2075.0000						55.600,00
3	3	DESPESAS CORREN				55.600,00	
		OUTRAS DESPESAS CORRENTES			6.300,00		
		MATERIAL DE CONSUMO	3.3.90.30.00	2.100,00			
		OUTROS SERVIÇOS DE TERCEIROS - PESSOA FÍSICA	3.3.90.36.00	2.100,00			
		OUTROS SERVIÇOS DE TERCEIROS - PESSOA JURÍDICA	3.3.90.39.00	2.100,00			
RESERVA DE CONTINGENCIA	99.999.0008.2057.0000						231.834,00
9	9	RESERVA DE CONTI				231.834,00	
		RESERVA DE CONTINGÊNCIA			231.834,00		
		RESERVA DE CONTINGÊNCIA	9.9.99.99.00	231.834,00			
<b>TOTAL</b>							<b>2.632.334,00</b>



**PREFEITURA DE ELISEU MARTINS**  
PRAÇA GOV. ALBERTO SILVA - CNPJ:06554059/0001-08

Orçamento Programa - Exercício de 2024

Page 11

**QUADRO AUXILIAR DE DETALHAMENTO DA DESPESA**

Lei: 412, Data: 01/12/2023

ORGÃO	02	PREFEITURA MUNICIPAL
UNIDADE	05	SECRETARIA MUNICIPAL DE FINANÇAS
SUB UNIDADE	00	SECRETARIA MUNICIPAL DE FINANÇAS

Aplicação Programada	Proj/Ativ	Finalidade	Categoria	Detalhada	TotalGrupo	Total Categ.	Total Func.
		F.R. - C.A.					
MANUTENÇÃO DOS SERVIÇOS CONTÁBEIS	04.121.0004.2003.0000						211.675,00
3	3	DESPESAS CORREN				211.675,00	
		OUTRAS DESPESAS CORRENTES			211.675,00		
		SERVIÇOS DE CONSULTORIA	3.3.90.35.00	209.475,00			
		OUTROS SERVIÇOS DE TERCEIROS - PESSOA FÍSICA	3.3.90.36.00	1.100,00			
		OUTROS SERVIÇOS DE TERCEIROS - PESSOA JURÍDICA	3.3.90.39.00	1.100,00			
AQUIS. EQUIPAMENTOS E MAT. PERMANENTE PARA SEC FINANÇAS	04.123.0009.1043.0000						5.500,00
4	4	DESPESAS DE CAPIT				5.500,00	
		INVESTIMENTOS			5.500,00		
		EQUIPAMENTOS E MATERIAL PERMANENTE	4.4.90.52.00	5.500,00			
MANUTENÇÃO DA SECRETARIA MUNICIPAL DE FINANÇAS	04.123.0009.2067.0000						96.000,00
3	1	DESPESAS CORREN				96.000,00	
		PESSOAL E ENCARGOS SOCIAIS			63.000,00		
		CONTRATAÇÃO POR TEMPO DETERMINADO	3.1.90.04.00	5.500,00			
		VENCIMENTOS E VANTAGENS FIXAS - PESSOAL CIVIL	3.1.90.11.00	57.500,00			
	3	OUTRAS DESPESAS CORRENTES			33.000,00		
		DIÁRIAS - CIVIL	3.3.90.14.00	15.500,00			
		MATERIAL DE CONSUMO	3.3.90.30.00	5.500,00			
		OUTROS SERVIÇOS DE TERCEIROS - PESSOA FÍSICA	3.3.90.36.00	5.500,00			
		OUTROS SERVIÇOS DE TERCEIROS - PESSOA JURÍDICA	3.3.90.39.00	5.500,00			
		INDENIZAÇÕES E RESTITUIÇÕES	3.3.90.93.00	1.000,00			
MANUTENÇÃO DOS ENCARGOS DO SETOR FINANCEIRO	04.123.0009.2116.0000						180.000,00
3	3	DESPESAS CORREN				180.000,00	
		OUTRAS DESPESAS CORRENTES			180.000,00		
		OBRIGAÇÕES TRIBUTÁRIAS E CONTRIBUTIVAS	3.3.90.47.00	147.500,00			
		OBRIGAÇÕES TRIBUTÁRIAS E CONTRIBUTIVAS	3.3.90.47.00	300,00			
		OBRIGAÇÕES TRIBUTÁRIAS E CONTRIBUTIVAS	3.3.90.47.00	300,00			
		OBRIGAÇÕES TRIBUTÁRIAS E CONTRIBUTIVAS	3.3.90.47.00	2.750,00			
		OBRIGAÇÕES TRIBUTÁRIAS E CONTRIBUTIVAS	3.3.90.47.00	1.550,00			
		OBRIGAÇÕES TRIBUTÁRIAS E CONTRIBUTIVAS	3.3.90.47.00	150,00			
		DESPESAS DE EXERCÍCIOS ANTERIORES	3.3.90.92.00	12.750,00			
		INDENIZAÇÕES E RESTITUIÇÕES	3.3.90.93.00	13.200,00			
		INDENIZAÇÕES E RESTITUIÇÕES	3.3.90.93.00	1.500,00			
ADMINISTRAÇÃO DOS SERVIÇOS BANCÁRIOS E FINANCEIROS	04.123.0009.2129.0000						35.500,00
3	3	DESPESAS CORREN				35.500,00	
		OUTRAS DESPESAS CORRENTES			35.500,00		
		OUTROS SERVIÇOS DE TERCEIROS - PESSOA JURÍDICA	3.3.90.39.00	35.500,00			
CONTROLE DA DÍVIDA INTERNA	28.843.0009.2017.0000						540.080,00
3	2	DESPESAS CORREN				5.500,00	
		JUROS E ENCARGOS DA DÍVIDA			5.500,00		
		JUROS SOBRE A DÍVIDA POR CONTRATO	3.2.90.21.00	5.500,00			
4	4	DESPESAS DE CAPIT				534.580,00	

**PREFEITURA DE ELISEU MARTINS**  
 PRAÇA GOV. ALBERTO SILVA - CNPJ:06554059/0001-08

Orçamento Programa - Exercício de 2024

Page 12

**QUADRO AUXILIAR DE DETALHAMENTO DA DESPESA**

Lei: 412, Data: 01/12/2023

ORGÃO	02	PREFEITURA MUNICIPAL
UNIDADE	05	SECRETARIA MUNICIPAL DE FINANÇAS
SUB UNIDADE	00	SECRETARIA MUNICIPAL DE FINANÇAS

Aplicacao Programada	Proj/Ativ	Finalidade	Categoria	Detalhada	TotalGrupo	Total Categ.	Total Func.
		F.R. - C.A.					
CONTROLE DA DÍVIDA INTERNA	28.843.0009.2017.0000						540.080,00
4 DESPESAS DE CAPIT						534.580,00	
6 AMORTIZAÇÃO DA DÍVIDA					534.580,00		
PRINCIPAL DA DÍVIDA CONTRATUAL RESGATADO			4.6.90.71.00	182.080,00			
PRINCIPAL DA DÍVIDA CONTRATUAL RESGATADA - INTRA-ORÇA			4.6.91.71.00	352.500,00			
<b>TOTAL</b>							<b>1.068.755,00</b>

**PREFEITURA DE ELISEU MARTINS**  
 PRAÇA GOV. ALBERTO SILVA - CNPJ:06554059/0001-08

Orçamento Programa - Exercício de 2024

Page 13

**QUADRO AUXILIAR DE DETALHAMENTO DA DESPESA**

Lei: 412, Data: 01/12/2023

ORGÃO	02	PREFEITURA MUNICIPAL
UNIDADE	06	SECRETARIA MUNICIPAL DE EDUCAÇÃO
SUB UNIDADE	00	SECRETARIA MUNICIPAL DE EDUCAÇÃO

Aplicacao Programada	Proj/Ativ	Finalidade	Categoria	Detalhada	TotalGrupo	Total Categ.	Total Func.
		F.R. - C.A.					
CONST REP E AMPL DAS ESCOLAS MUNICIPAIS	12.361.0002.1008.0000						74.000,00
4 DESPESAS DE CAPIT						74.000,00	
4 INVESTIMENTOS					74.000,00		
OBRAS E INSTALAÇÕES			4.4.90.51.00	21.000,00			
OBRAS E INSTALAÇÕES			4.4.90.51.00	53.000,00			
AQUIS. EQUIP. PERMANENTE P/ PROGRAMA SALARIO	12.361.0002.1044.0000						5.250,00
EDUCAÇÃO-QSE						5.250,00	
4 DESPESAS DE CAPIT						5.250,00	
4 INVESTIMENTOS					5.250,00		
EQUIPAMENTOS E MATERIAL PERMANENTE			4.4.90.52.00	5.250,00			
AQUISIÇÃO DE VEÍCULOS PARA O TRANSPORTE	12.361.0002.1045.0000						53.000,00
ESCOLAR						53.000,00	
4 DESPESAS DE CAPIT						53.000,00	
4 INVESTIMENTOS					53.000,00		
EQUIPAMENTOS E MATERIAL PERMANENTE			4.4.90.52.00	53.000,00			
CONST., REP. E EQUIPAR CENTRO DE TREINAMENTO	12.361.0002.1046.0000						34.000,00
4 DESPESAS DE CAPIT						34.000,00	
4 INVESTIMENTOS					34.000,00		
OBRAS E INSTALAÇÕES			4.4.90.51.00	17.000,00			
EQUIPAMENTOS E MATERIAL PERMANENTE			4.4.90.52.00	17.000,00			
AQUISIÇÃO DE IMÓVEL	12.361.0002.1047.0000						24.250,00
4 DESPESAS DE CAPIT						24.250,00	
4 INVESTIMENTOS					24.250,00		
AQUISIÇÃO DE IMÓVEIS			4.4.90.61.00	5.250,00			
AQUISIÇÃO DE IMÓVEIS			4.4.90.61.00	19.000,00			
CONSTRUIR OU REFORMAR A SEDE DA SEC DE	12.361.0002.1048.0000						31.500,00
EDUCAÇÃO						31.500,00	
4 DESPESAS DE CAPIT						31.500,00	
4 INVESTIMENTOS					31.500,00		
OBRAS E INSTALAÇÕES			4.4.90.51.00	31.500,00			
AQUISIÇÃO DE VEÍCULOS PARA A SECRETARIA DE	12.361.0002.1098.0000						21.000,00
EDUCAÇÃO						21.000,00	
4 DESPESAS DE CAPIT						21.000,00	
4 INVESTIMENTOS					21.000,00		
EQUIPAMENTOS E MATERIAL PERMANENTE			4.4.90.52.00	21.000,00			
AQUISIÇÃO DE EQUIP. E MAT. PERMANENTE PARA O	12.361.0002.1099.0000						52.050,00
ENSINO FUNDAMENTAL						52.050,00	
4 DESPESAS DE CAPIT						52.050,00	
4 INVESTIMENTOS					52.050,00		
EQUIPAMENTOS E MATERIAL PERMANENTE			4.4.90.52.00	31.500,00			
EQUIPAMENTOS E MATERIAL PERMANENTE			4.4.90.52.00	20.550,00			



**PREFEITURA DE ELISEU MARTINS**  
PRAÇA GOV. ALBERTO SILVA - CNPJ:06554059/0001-08

Orçamento Programa - Exercício de 2024

Page 14

**QUADRO AUXILIAR DE DETALHAMENTO DA DESPESA**

Lei: 412, Data: 01/12/2023

ORGÃO	02	PREFEITURA MUNICIPAL						
UNIDADE	06	SECRETARIA MUNICIPAL DE EDUCAÇÃO						
SUB UNIDADE	00	SECRETARIA MUNICIPAL DE EDUCAÇÃO						
Aplicação Programada		Proj/Ativ	Finalidade	Categoria	Detalhada	TotalGrupo	Total Categ.	Total Func.
			F.R. - C.A.					
ADMINISTRAÇÃO DO ENSINO FUNDAMENTAL		12.361.0002.2021.0000						1.299.900,00
3	DESPESAS CORREN							1.299.900,00
1	PESSOAL E ENCARGOS SOCIAIS				429.200,00			
				3.1.90.04.00	210.400,00			
				3.1.90.11.00	177.600,00			
				3.1.90.11.00	4.000,00			
				3.1.90.13.00	11.000,00			
				3.1.90.16.00	11.000,00			
				3.1.90.91.00	2.100,00			
				3.1.90.92.00	2.100,00			
				3.1.91.13.00	11.000,00			
3	OUTRAS DESPESAS CORRENTES					870.700,00		
				3.3.90.14.00	11.000,00			
				3.3.90.30.00	502.750,00			
				3.3.90.30.00	4.000,00			
				3.3.90.30.00	5.000,00			
				3.3.90.36.00	175.200,00			
				3.3.90.36.00	10.000,00			
				3.3.90.39.00	125.700,00			
				3.3.90.39.00	5.000,00			
				3.3.90.40.00	5.500,00			
				3.3.90.48.00	5.500,00			
				3.3.90.92.00	5.500,00			
				3.3.90.93.00	5.500,00			
				3.3.90.93.00	10.050,00			
APOIO OU ESTUDANTE CARENTE		12.361.0002.2022.0000						5.500,00
3	DESPESAS CORREN						5.500,00	
3	OUTRAS DESPESAS CORRENTES					5.500,00		
				3.3.90.18.00	5.500,00			
MANUTENÇÃO DO PROGRAMA DE ALIMENTAÇÃO ESCOLAR		12.361.0002.2023.0000						98.100,00
3	DESPESAS CORREN						98.100,00	
3	OUTRAS DESPESAS CORRENTES					98.100,00		
				3.3.90.30.00	96.735,00			
				3.3.90.32.00	1.365,00			
MANUTENÇÃO DOS SERVIÇOS DE TRANSPORTE ESCOLAR		12.361.0002.2076.0000						297.555,00
3	DESPESAS CORREN						297.555,00	
3	OUTRAS DESPESAS CORRENTES					297.555,00		
				3.3.90.30.00	145.500,00			
				3.3.90.30.00	7.250,00			
				3.3.90.30.00	3.000,00			
				3.3.90.36.00	15.750,00			
				3.3.90.36.00	4.755,00			
				3.3.90.39.00	111.000,00			
				3.3.90.39.00	7.250,00			
				3.3.90.39.00	3.050,00			



**PREFEITURA DE ELISEU MARTINS**  
PRAÇA GOV. ALBERTO SILVA - CNPJ:06554059/0001-08

Orçamento Programa - Exercício de 2024

Page 15

**QUADRO AUXILIAR DE DETALHAMENTO DA DESPESA**

Lei: 412, Data: 01/12/2023

ORGÃO	02	PREFEITURA MUNICIPAL						
UNIDADE	06	SECRETARIA MUNICIPAL DE EDUCAÇÃO						
SUB UNIDADE	00	SECRETARIA MUNICIPAL DE EDUCAÇÃO						
Aplicação Programada		Proj/Ativ	Finalidade	Categoria	Detalhada	TotalGrupo	Total Categ.	Total Func.
			F.R. - C.A.					
MANUTENÇÃO DO PROGRAMA PDDE		12.361.0002.2077.0000						3.700,00
3	DESPESAS CORREN						3.700,00	
3	OUTRAS DESPESAS CORRENTES					3.700,00		
				3.3.90.30.00	1.500,00			
				3.3.90.36.00	1.100,00			
				3.3.90.39.00	1.100,00			
MANUTENÇÃO DO CENTRO DE TREINAMENTO		12.361.0002.2120.0000						8.250,00
3	DESPESAS CORREN						8.250,00	
3	OUTRAS DESPESAS CORRENTES					8.250,00		
				3.3.90.30.00	2.750,00			
				3.3.90.36.00	2.750,00			
				3.3.90.39.00	2.750,00			
FORMAÇÃO CONTINUADA DO PROFESSOR		12.361.0002.2121.0000						8.250,00
3	DESPESAS CORREN						8.250,00	
3	OUTRAS DESPESAS CORRENTES					8.250,00		
				3.3.90.14.00	2.750,00			
				3.3.90.33.00	2.750,00			
				3.3.90.39.00	2.750,00			
TREINAMENTO E QUALIFICAÇÃO DE PESSOAL		12.361.0002.2122.0000						8.250,00
3	DESPESAS CORREN						8.250,00	
3	OUTRAS DESPESAS CORRENTES					8.250,00		
				3.3.90.30.00	2.750,00			
				3.3.90.36.00	2.750,00			
				3.3.90.39.00	2.750,00			
MANUTENÇÃO DO ENSINO ESPECIAL E EXCEPCIONAL		12.361.0002.2123.0000						27.500,00
3	DESPESAS CORREN						27.500,00	
1	PESSOAL E ENCARGOS SOCIAIS					11.000,00		
				3.1.90.04.00	5.500,00			
				3.1.90.11.00	5.500,00			
3	OUTRAS DESPESAS CORRENTES					16.500,00		
				3.3.90.30.00	5.500,00			
				3.3.90.36.00	5.500,00			
				3.3.90.39.00	5.500,00			
MANUTENÇÃO DO PROGRAMA PROJovem CAMPO		12.361.0002.2124.0000						12.000,00
3	DESPESAS CORREN						12.000,00	
3	OUTRAS DESPESAS CORRENTES					12.000,00		
				3.3.90.30.00	4.000,00			
				3.3.90.36.00	4.000,00			
				3.3.90.39.00	4.000,00			
MANUTENÇÃO DO PROGRAMA PROJovem URBANO		12.361.0002.2125.0000						12.000,00
3	DESPESAS CORREN						12.000,00	

**PREFEITURA DE ELISEU MARTINS**  
 PRAÇA GOV. ALBERTO SILVA - CNPJ:06554059/0001-08

Orçamento Programa - Exercício de 2024

Page 16

**QUADRO AUXILIAR DE DETALHAMENTO DA DESPESA**

Lei: 412, Data: 01/12/2023

ORGÃO	02	PREFEITURA MUNICIPAL						
UNIDADE	06	SECRETARIA MUNICIPAL DE EDUCAÇÃO						
SUB UNIDADE	00	SECRETARIA MUNICIPAL DE EDUCAÇÃO						
Aplicacao Programada	Proj/Ativ	Finalidade	Categoria	Detalhada	TotalGrupo	Total Categ.	Total Func.	
		F.R. - C.A.						
MANUTENÇÃO DO PROGRAMA PROJOVEM URBANO	12.361.0002.2125.0000						12.000,00	
3	DESPESAS CORREN							
3	OUTRAS DESPESAS CORRENTES				12.000,00	12.000,00		
	MATERIAL DE CONSUMO		3.3.90.30.00	4.000,00				
	OUTROS SERVIÇOS DE TERCEIROS - PESSOA FÍSICA		3.3.90.36.00	4.000,00				
	OUTROS SERVIÇOS DE TERCEIROS - PESSOA JURÍDICA		3.3.90.39.00	4.000,00				
MANUTENÇÃO DO PROGRAMA BRASIL ALFABETIZADO - BRALF	12.361.0002.2250.0000						12.000,00	
3	DESPESAS CORREN							
3	OUTRAS DESPESAS CORRENTES				12.000,00	12.000,00		
	MATERIAL DE CONSUMO		3.3.90.30.00	4.000,00				
	OUTROS SERVIÇOS DE TERCEIROS - PESSOA FÍSICA		3.3.90.36.00	4.000,00				
	OUTROS SERVIÇOS DE TERCEIROS - PESSOA JURÍDICA		3.3.90.39.00	4.000,00				
MANUTENÇÃO DO PROGRAMA SALARIO EDUCAÇÃO - QSE	12.361.0002.2251.0000						58.800,00	
3	DESPESAS CORREN							
3	OUTRAS DESPESAS CORRENTES				58.800,00	58.800,00		
	DIÁRIAS - CIVIL		3.3.90.14.00	2.100,00				
	MATERIAL DE CONSUMO		3.3.90.30.00	24.500,00				
	OUTROS SERVIÇOS DE TERCEIROS - PESSOA FÍSICA		3.3.90.36.00	5.000,00				
	OUTROS SERVIÇOS DE TERCEIROS - PESSOA JURÍDICA		3.3.90.39.00	23.000,00				
	SERVIÇOS DE TECNOLOGIA DA INFORMAÇÃO E COMUNICAÇÃO		3.3.90.40.00	2.100,00				
	DESPESAS DE EXERCÍCIOS ANTERIORES		3.3.90.92.00	2.100,00				
MANUTENÇÃO E INCENTIVO AO ENSINO SUPERIOR URBANAS E RURAIS	12.364.0002.2024.0000						22.000,00	
3	DESPESAS CORREN							
3	OUTRAS DESPESAS CORRENTES				22.000,00	22.000,00		
	AUXÍLIO FINANCEIRO A ESTUDANTES		3.3.90.18.00	5.500,00				
	OUTROS SERVIÇOS DE TERCEIROS - PESSOA FÍSICA		3.3.90.36.00	5.500,00				
	OUTROS SERVIÇOS DE TERCEIROS - PESSOA JURÍDICA		3.3.90.39.00	5.500,00				
	OUTROS AUXÍLIOS FINANCEIROS A PESSOAS FÍSICAS		3.3.90.48.00	5.500,00				
CONSTRUÇÃO E RESTAURAÇÃO DE CRECHES URBANAS E RURAIS	12.365.0002.1049.0000						42.250,00	
4	DESPESAS DE CAPIT							
4	INVESTIMENTOS				42.250,00	42.250,00		
	OBRAS E INSTALAÇÕES		4.4.90.51.00	15.750,00				
	OBRAS E INSTALAÇÕES		4.4.90.51.00	26.500,00				
AQUISIÇÃO DE EQUIPAMENTOS PARA CRECHES URBANAS E RURAIS	12.365.0002.1050.0000						42.250,00	
4	DESPESAS DE CAPIT							
4	INVESTIMENTOS				42.250,00	42.250,00		
	EQUIPAMENTOS E MATERIAL PERMANENTE		4.4.90.52.00	15.750,00				
	EQUIPAMENTOS E MATERIAL PERMANENTE		4.4.90.52.00	26.500,00				
IMPLANTAÇÃO DE BRINQUEDOTECA NAS ESCOLAS DE EDUCAÇÃO INFANTIL	12.365.0002.1051.0000						8.000,00	

**PREFEITURA DE ELISEU MARTINS**  
 PRAÇA GOV. ALBERTO SILVA - CNPJ:06554059/0001-08

Orçamento Programa - Exercício de 2024

Page 17

**QUADRO AUXILIAR DE DETALHAMENTO DA DESPESA**

Lei: 412, Data: 01/12/2023

ORGÃO	02	PREFEITURA MUNICIPAL						
UNIDADE	06	SECRETARIA MUNICIPAL DE EDUCAÇÃO						
SUB UNIDADE	00	SECRETARIA MUNICIPAL DE EDUCAÇÃO						
Aplicacao Programada	Proj/Ativ	Finalidade	Categoria	Detalhada	TotalGrupo	Total Categ.	Total Func.	
		F.R. - C.A.						
IMPLANTAÇÃO DE BRINQUEDOTECA NAS ESCOLAS DE EDUCAÇÃO INFANTIL	12.365.0002.1051.0000						8.000,00	
4	DESPESAS DE CAPIT							
4	INVESTIMENTOS				8.000,00	8.000,00		
	OBRAS E INSTALAÇÕES		4.4.90.51.00	4.000,00				
	EQUIPAMENTOS E MATERIAL PERMANENTE		4.4.90.52.00	4.000,00				
MANUTENÇÃO DE CRECHES RURAIS/URBANAS	12.365.0002.2025.0000						93.250,00	
3	DESPESAS CORREN							
1	PESSOAL E ENCARGOS SOCIAIS				23.250,00	93.250,00		
	CONTRATAÇÃO POR TEMPO DETERMINADO		3.1.90.04.00	2.750,00				
	VENCIMENTOS E VANTAGENS FIXAS - PESSOAL CIVIL		3.1.90.11.00	16.500,00				
	VENCIMENTOS E VANTAGENS FIXAS - PESSOAL CIVIL		3.1.90.11.00	4.000,00				
3	OUTRAS DESPESAS CORRENTES				70.000,00			
	DIÁRIAS - CIVIL		3.3.90.14.00	4.000,00				
	MATERIAL DE CONSUMO		3.3.90.30.00	16.500,00				
	MATERIAL DE CONSUMO		3.3.90.30.00	5.500,00				
	OUTROS SERVIÇOS DE TERCEIROS - PESSOA FÍSICA		3.3.90.36.00	16.500,00				
	OUTROS SERVIÇOS DE TERCEIROS - PESSOA FÍSICA		3.3.90.36.00	5.500,00				
	OUTROS SERVIÇOS DE TERCEIROS - PESSOA JURÍDICA		3.3.90.39.00	16.500,00				
	OUTROS SERVIÇOS DE TERCEIROS - PESSOA JURÍDICA		3.3.90.39.00	5.500,00				
ADMINISTRAÇÃO DO ENSINO INFANTIL	12.365.0002.2059.0000						119.350,00	
3	DESPESAS CORREN							
1	PESSOAL E ENCARGOS SOCIAIS				81.800,00	119.350,00		
	CONTRATAÇÃO POR TEMPO DETERMINADO		3.1.90.04.00	67.500,00				
	VENCIMENTOS E VANTAGENS FIXAS - PESSOAL CIVIL		3.1.90.11.00	11.000,00				
	OBRIGAÇÕES PATRONAIS		3.1.90.13.00	1.100,00				
	OUTRAS DESPESAS VARIÁVEIS - PESSOAL CIVIL		3.1.90.16.00	1.100,00				
	CONTRIBUIÇÕES PATRONAIS		3.1.91.13.00	1.100,00				
3	OUTRAS DESPESAS CORRENTES				37.550,00			
	DIÁRIAS - CIVIL		3.3.90.14.00	1.100,00				
	MATERIAL DE CONSUMO		3.3.90.30.00	2.750,00				
	OUTROS SERVIÇOS DE TERCEIROS - PESSOA FÍSICA		3.3.90.36.00	15.750,00				
	OUTROS SERVIÇOS DE TERCEIROS - PESSOA JURÍDICA		3.3.90.39.00	15.750,00				
	SERVIÇOS DE TECNOLOGIA DA INFORMAÇÃO E COMUNICAÇÃO		3.3.90.40.00	1.100,00				
	OUTROS AUXÍLIOS FINANCEIROS A PESSOAS FÍSICAS		3.3.90.48.00	1.100,00				
PROGRAMA DE ERRADICAÇÃO DO ANLAFABETISMO	12.366.0002.2081.0000						8.250,00	
3	DESPESAS CORREN							
3	OUTRAS DESPESAS CORRENTES				8.250,00	8.250,00		
	MATERIAL DE CONSUMO		3.3.90.30.00	2.750,00				
	OUTROS SERVIÇOS DE TERCEIROS - PESSOA FÍSICA		3.3.90.36.00	2.750,00				
	OUTROS SERVIÇOS DE TERCEIROS - PESSOA JURÍDICA		3.3.90.39.00	2.750,00				
ADMINISTRAÇÃO DO ENSINO DE JOVENS E ADULTOS	12.366.0002.2126.0000						12.000,00	
3	DESPESAS CORREN							



**PREFEITURA DE ELISEU MARTINS**  
PRAÇA GOV. ALBERTO SILVA - CNPJ:06554059/0001-08

Orçamento Programa - Exercício de 2024

Page 18

**QUADRO AUXILIAR DE DETALHAMENTO DA DESPESA**

Lei: 412, Data: 01/12/2023

ORGÃO	02	PREFEITURA MUNICIPAL					
UNIDADE	06	SECRETARIA MUNICIPAL DE EDUCAÇÃO					
SUB UNIDADE	00	SECRETARIA MUNICIPAL DE EDUCAÇÃO					
Aplicacao Programada	Proj/Ativ	Finalidade	Categoria	Detalhada	TotalGrupo	Total Categ.	Total Func.
F.R. - C.A.							
ADMINISTRAÇÃO DO ENSINO DE JOVENS E ADULTOS	12.366.0002.2126.0000						12.000,00
3 DESPESAS CORREN						12.000,00	
3 OUTRAS DESPESAS CORRENTES					12.000,00		
MATERIAL DE CONSUMO			3.3.90.30.00	4.000,00			
OUTROS SERVIÇOS DE TERCEIROS - PESSOA FÍSICA			3.3.90.36.00	4.000,00			
OUTROS SERVIÇOS DE TERCEIROS - PESSOA JURÍDICA			3.3.90.39.00	4.000,00			
<b>TOTAL</b>							2.494.205,00



**PREFEITURA DE ELISEU MARTINS**  
PRAÇA GOV. ALBERTO SILVA - CNPJ:06554059/0001-08

Orçamento Programa - Exercício de 2024

Page 19

**QUADRO AUXILIAR DE DETALHAMENTO DA DESPESA**

Lei: 412, Data: 01/12/2023

ORGÃO	02	PREFEITURA MUNICIPAL					
UNIDADE	07	SECRETARIA MUNICIPAL DE SAUDE					
SUB UNIDADE	00	SECRETARIA MUNICIPAL DE SAUDE					
Aplicacao Programada	Proj/Ativ	Finalidade	Categoria	Detalhada	TotalGrupo	Total Categ.	Total Func.
F.R. - C.A.							
CONST., REP. E AMPL. DE UNIDADES DE SAUDE	10.301.0003.1010.0000						22.500,00
4 DESPESAS DE CAPIT						22.500,00	
4 INVESTIMENTOS					22.500,00		
EQUIPAMENTOS E MATERIAL PERMANENTE			4.4.90.52.00	5.500,00			
OBRAS E INSTALAÇÕES			4.4.91.51.00	17.000,00			
MANUTENÇÃO DA SECRETARIA DE SAUDE	10.301.0003.2040.0000						193.900,00
3 DESPESAS CORREN						193.900,00	
1 PESSOAL E ENCARGOS SOCIAIS					26.650,00		
CONTRATAÇÃO POR TEMPO DETERMINADO			3.1.90.04.00	12.750,00			
VENCIMENTOS E VANTAGENS FIXAS - PESSOAL CIVIL			3.1.90.11.00	5.500,00			
OBRIGAÇÕES PATRONAIS			3.1.90.13.00	2.100,00			
OUTRAS DESPESAS VARIÁVEIS - PESSOAL CIVIL			3.1.90.16.00	2.100,00			
DESPESAS DE EXERCÍCIOS ANTERIORES			3.1.90.92.00	2.100,00			
CONTRIBUIÇÕES PATRONAIS			3.1.91.13.00	2.100,00			
3 OUTRAS DESPESAS CORRENTES					167.250,00		
SUBVENÇÕES SOCIAIS			3.3.50.43.00	2.100,00			
DIÁRIAS - CIVIL			3.3.90.14.00	11.000,00			
MATERIAL DE CONSUMO			3.3.90.30.00	2.100,00			
MATERIAL, BEM OU SERVIÇO PARA DISTRIBUIÇÃO GRATUITA			3.3.90.32.00	2.100,00			
OUTROS SERVIÇOS DE TERCEIROS - PESSOA FÍSICA			3.3.90.36.00	111.000,00			
OUTROS SERVIÇOS DE TERCEIROS - PESSOA JURÍDICA			3.3.90.39.00	12.750,00			
OUTROS AUXÍLIOS FINANCEIROS A PESSOAS FÍSICAS			3.3.90.48.00	22.000,00			
SENTENÇAS JUDICIAIS			3.3.90.91.00	2.100,00			
DESPESAS DE EXERCÍCIOS ANTERIORES			3.3.90.92.00	2.100,00			
RECUP E CONSERV DAS UNIDADES DE SAUDE	10.301.0003.2042.0000						8.250,00
3 DESPESAS CORREN						8.250,00	
3 OUTRAS DESPESAS CORRENTES					8.250,00		
MATERIAL DE CONSUMO			3.3.90.30.00	2.750,00			
OUTROS SERVIÇOS DE TERCEIROS - PESSOA FÍSICA			3.3.90.36.00	2.750,00			
OUTROS SERVIÇOS DE TERCEIROS - PESSOA JURÍDICA			3.3.90.39.00	2.750,00			
<b>TOTAL</b>							224.650,00





**PREFEITURA DE ELISEU MARTINS**  
 PRAÇA GOV. ALBERTO SILVA - CNPJ:06554059/0001-08

Orçamento Programa - Exercício de 2024

Page 20

**QUADRO AUXILIAR DE DETALHAMENTO DA DESPESA**

Lei: 412, Data: 01/12/2023

ORGÃO	02	PREFEITURA MUNICIPAL
UNIDADE	08	SECRETARIA MUNICIPAL DE DESENVOLVIMENTO SOCIAL E CIDADANIA
SUB UNIDADE	00	SECRETARIA MUNICIPAL DE DESENVOLVIMENTO SOCIAL E CIDADANIA

Aplicacao Programada	Proj/Ativ	Finalidade	Categoria	Detalhada	TotalGrupo	Total Categ.	Total Func.
		F.R. - C.A.					
AQUISIÇÃO DE EQUIPAMENTOS PARA O CONSELHO TUTELAR	08.243.0010.1127.0000						5.500,00
4	DESPESAS DE CAPIT INVESTIMENTOS				5.500,00	5.500,00	
	EQUIPAMENTOS E MATERIAL PERMANENTE		4.4.90.52.00	5.500,00			
MANUTENÇÃO DO CONSELHO TUTELAR	08.243.0010.2068.0000				148.450,00	148.450,00	148.450,00
3	DESPESAS CORREN						
	3 OUTRAS DESPESAS CORRENTES						
	CONTRATAÇÃO POR TEMPO DETERMINADO		3.3.90.04.00	110.950,00			
	DIÁRIAS - CIVIL		3.3.90.14.00	15.500,00			
	MATERIAL DE CONSUMO		3.3.90.30.00	5.500,00			
	OUTROS SERVIÇOS DE TERCEIROS - PESSOA FÍSICA		3.3.90.36.00	5.500,00			
	OUTROS SERVIÇOS DE TERCEIROS - PESSOA JURÍDICA		3.3.90.39.00	5.500,00			
	DESPESAS DE EXERCÍCIOS ANTERIORES		3.3.90.92.00	5.500,00			
PROGRAMA DE MELHORIA HABITACIONAL PARA CARENTES	08.244.0010.1013.0000						5.500,00
4	DESPESAS DE CAPIT INVESTIMENTOS				5.500,00	5.500,00	
	OBRAS E INSTALAÇÕES		4.4.90.51.00	5.500,00			
CONST AMPL REF DA SEC. MUN. DE DESENV SOCIAL E CIDADANIA	08.244.0010.1125.0000				10.500,00	10.500,00	10.500,00
4	DESPESAS DE CAPIT INVESTIMENTOS				10.500,00	10.500,00	
	OBRAS E INSTALAÇÕES		4.4.90.51.00	10.500,00			
AQUISIÇÃO DE EQUIP. PARA SEC.MUN. DE DESENV. SOCIAL E CIDADANIA	08.244.0010.1126.0000						5.500,00
4	DESPESAS DE CAPIT INVESTIMENTOS				5.500,00	5.500,00	
	EQUIPAMENTOS E MATERIAL PERMANENTE		4.4.90.52.00	5.500,00			
MANUTENÇÃO DO SERVIÇO SOCIAL	08.244.0010.2050.0000				309.000,00	309.000,00	309.000,00
3	DESPESAS CORREN						
	3 OUTRAS DESPESAS CORRENTES						
	MATERIAL DE CONSUMO		3.3.90.30.00	5.500,00			
	MATERIAL, BEM OU SERVIÇO PARA DISTRIBUIÇÃO GRATUITA		3.3.90.32.00	55.000,00			
	OUTROS SERVIÇOS DE TERCEIROS - PESSOA FÍSICA		3.3.90.36.00	55.000,00			
	OUTROS SERVIÇOS DE TERCEIROS - PESSOA JURÍDICA		3.3.90.39.00	188.000,00			
	OUTROS AUXÍLIOS FINANCEIROS A PESSOAS FÍSICAS		3.3.90.48.00	5.500,00			
MANUT. DA SEC. MUN. DE DESENV. SOCIAL E CIDADANIA	08.244.0010.2128.0000				86.160,00	204.860,00	204.860,00
3	DESPESAS CORREN						
	1 PESSOAL E ENCARGOS SOCIAIS				86.160,00	204.860,00	
	CONTRATAÇÃO POR TEMPO DETERMINADO		3.1.90.04.00	22.000,00			
	VENCIMENTOS E VANTAGENS FIXAS - PESSOAL CIVIL		3.1.90.11.00	64.160,00			



**PREFEITURA DE ELISEU MARTINS**  
 PRAÇA GOV. ALBERTO SILVA - CNPJ:06554059/0001-08

Orçamento Programa - Exercício de 2024

Page 21

**QUADRO AUXILIAR DE DETALHAMENTO DA DESPESA**

Lei: 412, Data: 01/12/2023

ORGÃO	02	PREFEITURA MUNICIPAL
UNIDADE	08	SECRETARIA MUNICIPAL DE DESENVOLVIMENTO SOCIAL E CIDADANIA
SUB UNIDADE	00	SECRETARIA MUNICIPAL DE DESENVOLVIMENTO SOCIAL E CIDADANIA

Aplicacao Programada	Proj/Ativ	Finalidade	Categoria	Detalhada	TotalGrupo	Total Categ.	Total Func.
		F.R. - C.A.					
MANUT. DA SEC. MUN. DE DESENV. SOCIAL E CIDADANIA	08.244.0010.2128.0000						204.860,00
3	DESPESAS CORREN					204.860,00	
	3 OUTRAS DESPESAS CORRENTES				118.700,00		
	DIÁRIAS - CIVIL		3.3.90.14.00	22.100,00			
	MATERIAL DE CONSUMO		3.3.90.30.00	31.500,00			
	SERVIÇOS DE CONSULTORIA		3.3.90.35.00	2.100,00			
	OUTROS SERVIÇOS DE TERCEIROS - PESSOA FÍSICA		3.3.90.36.00	31.500,00			
	OUTROS SERVIÇOS DE TERCEIROS - PESSOA JURÍDICA		3.3.90.39.00	31.500,00			
TOTAL							689.310,00



**PREFEITURA DE ELISEU MARTINS**  
PRAÇA GOV. ALBERTO SILVA - CNPJ:06554059/0001-08

Orçamento Programa - Exercício de 2024

Page 22

**QUADRO AUXILIAR DE DETALHAMENTO DA DESPESA**

Lei: 412, Data: 01/12/2023

ORGÃO	02	PREFEITURA MUNICIPAL
UNIDADE	09	SECRETARIA MUNICIPAL DE DESENVOLVIMENTO RURAL
SUB UNIDADE	00	SECRETARIA MUNICIPAL DE DESENVOLVIMENTO RURAL

Aplicacao Programada	Proj/Ativ	Finalidade F.R. - C.A.	Categoria	Detalhada	TotalGrupo	Total Categ.	Total Func.
MANUTENÇÃO DOS POÇOS, CHAFARIZES E CAIXAS D'ÁGUA	17.511.0005.2150.0000						181.700,00
3	DESPESAS CORREN						
3	OUTRAS DESPESAS CORRENTES				181.700,00	181.700,00	
	MATERIAL DE CONSUMO		3.3.90.30.00	33.000,00			
	OUTROS SERVIÇOS DE TERCEIROS - PESSOA FÍSICA		3.3.90.36.00	88.200,00			
	OUTROS SERVIÇOS DE TERCEIROS - PESSOA JURÍDICA		3.3.90.39.00	55.000,00			
	DESPESAS DE EXERCÍCIOS ANTERIORES		3.3.90.92.00	5.500,00			
SISTEMA DE DIST DE PRODUTOS AGRÍCOLAS	20.605.0006.1022.0000						5.500,00
4	DESPESAS DE CAPÍT						
4	INVESTIMENTOS				5.500,00	5.500,00	
	OBRAS E INSTALAÇÕES		4.4.90.51.00	5.500,00			
CONSTRUIR, AMPLIAR, REFORMAR MERCADOS, FEIRAS E MATADOUROS	20.605.0006.1117.0000						31.550,00
4	DESPESAS DE CAPÍT						
4	INVESTIMENTOS				31.550,00	31.550,00	
	OBRAS E INSTALAÇÕES		4.4.90.51.00	17.000,00			
	OBRAS E INSTALAÇÕES		4.4.90.51.00	14.550,00			
MANUTENÇÃO DE MERCADOS, FEIRAS E MATADOUROS	20.605.0006.2098.0000						33.000,00
3	DESPESAS CORREN						
1	PESSOAL E ENCARGOS SOCIAIS				11.000,00	33.000,00	
	CONTRATAÇÃO POR TEMPO DETERMINADO		3.1.90.04.00	11.000,00			
3	OUTRAS DESPESAS CORRENTES				22.000,00		
	MATERIAL DE CONSUMO		3.3.90.30.00	5.500,00			
	OUTROS SERVIÇOS DE TERCEIROS - PESSOA FÍSICA		3.3.90.36.00	11.000,00			
	OUTROS SERVIÇOS DE TERCEIROS - PESSOA JURÍDICA		3.3.90.39.00	5.500,00			
AQUISIÇÃO DE TRATOR E IMPLEMENTOS AGRÍCOLAS	20.606.0006.1007.0000						10.500,00
4	DESPESAS DE CAPÍT						
4	INVESTIMENTOS				10.500,00	10.500,00	
	EQUIPAMENTOS E MATERIAL PERMANENTE		4.4.90.52.00	10.500,00			
AQUISIÇÃO DE EQUIPAMENTOS PARA A SEC DE DESEN RURAL	20.606.0006.1118.0000						43.000,00
4	DESPESAS DE CAPÍT						
4	INVESTIMENTOS				43.000,00	43.000,00	
	EQUIPAMENTOS E MATERIAL PERMANENTE		4.4.90.52.00	32.500,00			
	EQUIPAMENTOS E MATERIAL PERMANENTE		4.4.90.52.00	10.500,00			
AQUISIÇÃO DE VEÍCULO PARA A SEC DE DESEN RURAL	20.606.0006.1119.0000						10.500,00
4	DESPESAS DE CAPÍT						
4	INVESTIMENTOS				10.500,00	10.500,00	
	EQUIPAMENTOS E MATERIAL PERMANENTE		4.4.90.52.00	10.500,00			
MANUTENÇÃO DA SECRETARIA DE	20.606.0006.2055.0000						292.850,00



**PREFEITURA DE ELISEU MARTINS**  
PRAÇA GOV. ALBERTO SILVA - CNPJ:06554059/0001-08

Orçamento Programa - Exercício de 2024

Page 23

**QUADRO AUXILIAR DE DETALHAMENTO DA DESPESA**

Lei: 412, Data: 01/12/2023

ORGÃO	02	PREFEITURA MUNICIPAL
UNIDADE	09	SECRETARIA MUNICIPAL DE DESENVOLVIMENTO RURAL
SUB UNIDADE	00	SECRETARIA MUNICIPAL DE DESENVOLVIMENTO RURAL

Aplicacao Programada	Proj/Ativ	Finalidade F.R. - C.A.	Categoria	Detalhada	TotalGrupo	Total Categ.	Total Func.
DESENVOLVIMENTO RURAL							
3	DESPESAS CORREN						
1	PESSOAL E ENCARGOS SOCIAIS				194.400,00	292.850,00	
	CONTRATAÇÃO POR TEMPO DETERMINADO		3.1.90.04.00	30.500,00			
	VENCIMENTOS E VANTAGENS FIXAS - PESSOA CIVIL		3.1.90.11.00	162.800,00			
	DESPESAS DE EXERCÍCIOS ANTERIORES		3.1.90.92.00	1.100,00			
3	OUTRAS DESPESAS CORRENTES				98.250,00		
	DIÁRIAS - CIVIL		3.3.90.14.00	5.500,00			
	MATERIAL DE CONSUMO		3.3.90.30.00	15.750,00			
	OUTROS SERVIÇOS DE TERCEIROS - PESSOA FÍSICA		3.3.90.36.00	33.000,00			
	OUTROS SERVIÇOS DE TERCEIROS - PESSOA JURÍDICA		3.3.90.39.00	33.000,00			
	DESPESAS DE EXERCÍCIOS ANTERIORES		3.3.90.92.00	5.500,00			
	INDENIZAÇÕES E RESTITUIÇÕES		3.3.90.93.00	5.500,00			
PERFURAÇÃO DE POÇOS	20.607.0006.1004.0000						5.500,00
4	DESPESAS DE CAPÍT						
4	INVESTIMENTOS				5.500,00	5.500,00	
	OBRAS E INSTALAÇÕES		4.4.90.51.00	5.500,00			
CONS REFORMAR AMPLIAR E EQUIPAR CASAS DE FARINHA COMUNITAR	20.608.0006.1081.0000						33.000,00
4	DESPESAS DE CAPÍT						
4	INVESTIMENTOS				33.000,00	33.000,00	
	OBRAS E INSTALAÇÕES		4.4.90.51.00	10.500,00			
	OBRAS E INSTALAÇÕES		4.4.90.51.00	17.000,00			
	EQUIPAMENTOS E MATERIAL PERMANENTE		4.4.90.52.00	5.500,00			
MANUTENÇÃO DAS CASAS DE FARINHA COMUNITARIAS	20.608.0006.2095.0000						29.250,00
3	DESPESAS CORREN						
1	PESSOAL E ENCARGOS SOCIAIS				5.500,00	29.250,00	
	CONTRATAÇÃO POR TEMPO DETERMINADO		3.1.90.04.00	5.500,00			
3	OUTRAS DESPESAS CORRENTES				23.750,00		
	MATERIAL DE CONSUMO		3.3.90.30.00	5.500,00			
	OUTROS SERVIÇOS DE TERCEIROS - PESSOA FÍSICA		3.3.90.36.00	12.750,00			
	OUTROS SERVIÇOS DE TERCEIROS - PESSOA JURÍDICA		3.3.90.39.00	5.500,00			
MANUTENÇÃO E INCENTIVO A AGRICULTURA FAMILIAR	20.608.0006.2099.0000						22.000,00
3	DESPESAS CORREN						
3	OUTRAS DESPESAS CORRENTES				22.000,00	22.000,00	
	MATERIAL DE CONSUMO		3.3.90.30.00	5.500,00			
	OUTROS SERVIÇOS DE TERCEIROS - PESSOA FÍSICA		3.3.90.36.00	5.500,00			
	OUTROS SERVIÇOS DE TERCEIROS - PESSOA JURÍDICA		3.3.90.39.00	5.500,00			
	OUTROS AUXÍLIOS FINANCEIROS A PESSOAS FÍSICAS		3.3.90.48.00	5.500,00			
TOTAL							698.150,00



**PREFEITURA DE ELISEU MARTINS**  
 PRAÇA GOV. ALBERTO SILVA - CNPJ:06554059/0001-08

Orçamento Programa - Exercício de 2024

Page 24

**QUADRO AUXILIAR DE DETALHAMENTO DA DESPESA**

Lei: 412, Data: 01/12/2023

ORGÃO	02	PREFEITURA MUNICIPAL					
UNIDADE	10	SECRETARIA MUNICIPAL DE MEIO AMBIENTE E PESCA					
SUB UNIDADE	00	SECRETARIA MUNICIPAL DE MEIO AMBIENTE E PESCA					
Aplicação Programada	Proj/Ativ	Finalidade	Categoria	Detalhada	TotalGrupo	Total Categ.	Total Func.
		F.R. - C.A.					
AQUISIÇÃO DE VEICULO	04.122.0004.1069.0000						22.000,00
4	DESPESAS DE CAPIT					22.000,00	
4	INVESTIMENTOS				22.000,00		
	EQUIPAMENTOS E MATERIAL PERMANENTE		4.4.90.52.00	22.000,00			
CONSTRUÇÃO E RESTAURAÇÃO DE ATERROS SANITARIOS	17.512.0005.1041.0000						28.000,00
4	DESPESAS DE CAPIT					28.000,00	
4	INVESTIMENTOS				28.000,00		
	OBRAS E INSTALAÇÕES		4.4.90.51.00	11.000,00			
	OBRAS E INSTALAÇÕES		4.4.90.51.00	17.000,00			
MANUTENÇÃO DA SECRETARIA MUNICIPAL DE MEIO AMBIENTE E PESCA	18.541.0004.2069.0000						75.900,00
3	DESPESAS CORREN					75.900,00	
1	PESSOAL E ENCARGOS SOCIAIS				38.500,00		
	CONTRATAÇÃO POR TEMPO DETERMINADO		3.1.90.04.00	5.500,00			
	VENCIMENTOS E VANTAGENS FIXAS - PESSOAL CIVIL		3.1.90.11.00	33.000,00			
3	OUTRAS DESPESAS CORRENTES				37.400,00		
	DIÁRIAS - CIVIL		3.3.90.14.00	4.400,00			
	MATERIAL DE CONSUMO		3.3.90.30.00	5.500,00			
	OUTROS SERVIÇOS DE TERCEIROS - PESSOA FÍSICA		3.3.90.36.00	22.000,00			
	OUTROS SERVIÇOS DE TERCEIROS - PESSOA JURÍDICA		3.3.90.39.00	5.500,00			
PROGRAMA DE DISTRIBUIÇÃO DE ALEVINOS	18.541.0006.2070.0000						16.500,00
3	DESPESAS CORREN					16.500,00	
3	OUTRAS DESPESAS CORRENTES				16.500,00		
	MATERIAL DE CONSUMO		3.3.90.30.00	5.500,00			
	MATERIAL, BEM OU SERVIÇO PARA DISTRIBUIÇÃO GRATUITA		3.3.90.32.00	11.000,00			
ARBORIZAÇÃO DA CIDADE	18.541.0007.2036.0000						5.250,00
3	DESPESAS CORREN					5.250,00	
3	OUTRAS DESPESAS CORRENTES				5.250,00		
	MATERIAL DE CONSUMO		3.3.90.30.00	1.750,00			
	OUTROS SERVIÇOS DE TERCEIROS - PESSOA FÍSICA		3.3.90.36.00	1.750,00			
	OUTROS SERVIÇOS DE TERCEIROS - PESSOA JURÍDICA		3.3.90.39.00	1.750,00			
RECUPERAÇÃO DE ÁREAS DE PRESERVAÇÃO AMBIENTAL	18.541.0007.2082.0000						16.500,00
3	DESPESAS CORREN					16.500,00	
3	OUTRAS DESPESAS CORRENTES				16.500,00		
	MATERIAL DE CONSUMO		3.3.90.30.00	5.500,00			
	OUTROS SERVIÇOS DE TERCEIROS - PESSOA FÍSICA		3.3.90.36.00	5.500,00			
	OUTROS SERVIÇOS DE TERCEIROS - PESSOA JURÍDICA		3.3.90.39.00	5.500,00			
CONST E REP DE AÇUDES E BARRAGENS	18.544.0007.1005.0000						32.550,00
4	DESPESAS DE CAPIT					32.550,00	
4	INVESTIMENTOS				32.550,00		
	OBRAS E INSTALAÇÕES		4.4.90.51.00	22.050,00			
	OBRAS E INSTALAÇÕES		4.4.90.51.00	10.500,00			



**PREFEITURA DE ELISEU MARTINS**  
 PRAÇA GOV. ALBERTO SILVA - CNPJ:06554059/0001-08

Orçamento Programa - Exercício de 2024

Page 25

**QUADRO AUXILIAR DE DETALHAMENTO DA DESPESA**

Lei: 412, Data: 01/12/2023

ORGÃO	02	PREFEITURA MUNICIPAL					
UNIDADE	10	SECRETARIA MUNICIPAL DE MEIO AMBIENTE E PESCA					
SUB UNIDADE	00	SECRETARIA MUNICIPAL DE MEIO AMBIENTE E PESCA					
Aplicação Programada	Proj/Ativ	Finalidade	Categoria	Detalhada	TotalGrupo	Total Categ.	Total Func.
		F.R. - C.A.					
CONST E REP DE AÇUDES E BARRAGENS	18.544.0007.1005.0000						32.550,00
<b>TOTAL</b>							<b>196.700,00</b>



**PREFEITURA DE ELISEU MARTINS**  
PRAÇA GOV. ALBERTO SILVA - CNPJ:06554059/0001-08

Orçamento Programa - Exercício de 2024

Page 26

**QUADRO AUXILIAR DE DETALHAMENTO DA DESPESA**

Lei: 412, Data: 01/12/2023

ORGÃO	02	PREFEITURA MUNICIPAL
UNIDADE	11	SECRETARIA MUNICIPAL DE DESENVOLVIMENTO URBANO
SUB UNIDADE	00	SECRETARIA MUNICIPAL DE DESENVOLVIMENTO URBANO

Aplicacao Programada	Proj/Ativ	Finalidade	Categoria	Detalhada	TotalGrupo	Total Categ.	Total Func.
		F.R. - C.A.					
MANUTENÇÃO DO PLANO DIRETOR	15.451.0004.2096.0000						16.500,00
3 DESPESAS CORREN						16.500,00	
3 OUTRAS DESPESAS CORRENTES					16.500,00		
MATERIAL DE CONSUMO			3.3.90.30.00	5.500,00			
OUTROS SERVIÇOS DE TERCEIROS - PESSOA FÍSICA			3.3.90.36.00	5.500,00			
OUTROS SERVIÇOS DE TERCEIROS - PESSOA JURÍDICA			3.3.90.39.00	5.500,00			
CONSTRUÇÃO DE CALÇAMENTO E MEIO-FIO	15.451.0005.1012.0000					125.000,00	125.000,00
4 DESPESAS DE CAPIT					125.000,00		
4 INVESTIMENTOS						125.000,00	
OBRAS E INSTALAÇÕES			4.4.90.51.00	55.000,00			
OBRAS E INSTALAÇÕES			4.4.90.51.00	17.000,00			
OBRAS E INSTALAÇÕES			4.4.90.51.00	53.000,00			
PAVIMENTAÇÃO ASFALTICA DE RUAS E AVENIDAS	15.451.0005.1037.0000					10.500,00	10.500,00
4 DESPESAS DE CAPIT					10.500,00		
4 INVESTIMENTOS						10.500,00	
OBRAS E INSTALAÇÕES			4.4.90.51.00	10.500,00			
PROJETO DE EDUCAÇÃO, SEGURANÇA E SINALIZAÇÃO NO TRÂNSITO	15.451.0005.1042.0000					11.000,00	11.000,00
4 DESPESAS DE CAPIT					11.000,00		
4 INVESTIMENTOS						11.000,00	
OBRAS E INSTALAÇÕES			4.4.90.51.00	11.000,00			
URBANIZAÇÃO DE AVENIDAS	15.451.0005.1101.0000					11.000,00	11.000,00
4 DESPESAS DE CAPIT					11.000,00		
4 INVESTIMENTOS						11.000,00	
OBRAS E INSTALAÇÕES			4.4.90.51.00	11.000,00			
AMPLIAÇÃO DO SISTEMA DE ILUMINAÇÃO PÚBLICA	15.451.0005.1120.0000					11.000,00	11.000,00
4 DESPESAS DE CAPIT					11.000,00		
4 INVESTIMENTOS						11.000,00	
OBRAS E INSTALAÇÕES			4.4.90.51.00	5.500,00			
EQUIPAMENTOS E MATERIAL PERMANENTE			4.4.90.52.00	5.500,00			
MANUT DA REDE DE DIST DE ENERGIA E DA ILUMINAÇÃO PÚBLICA	15.451.0005.2034.0000						293.550,00
3 DESPESAS CORREN						293.550,00	
3 OUTRAS DESPESAS CORRENTES					293.550,00		
MATERIAL DE CONSUMO			3.3.90.30.00	84.000,00			
OUTROS SERVIÇOS DE TERCEIROS - PESSOA FÍSICA			3.3.90.36.00	5.500,00			
OUTROS SERVIÇOS DE TERCEIROS - PESSOA JURÍDICA			3.3.90.39.00	5.500,00			
OUTROS SERVIÇOS DE TERCEIROS - PESSOA JURÍDICA			3.3.90.39.00	198.550,00			
MANUTENÇÃO DA SECRETARIA MUN DE DESENVOL URBANO	15.452.0004.2071.0000						77.800,00
3 DESPESAS CORREN						72.300,00	
3 DESPESAS CORREN						72.300,00	



**PREFEITURA DE ELISEU MARTINS**  
PRAÇA GOV. ALBERTO SILVA - CNPJ:06554059/0001-08

Orçamento Programa - Exercício de 2024

Page 27

**QUADRO AUXILIAR DE DETALHAMENTO DA DESPESA**

Lei: 412, Data: 01/12/2023

ORGÃO	02	PREFEITURA MUNICIPAL
UNIDADE	11	SECRETARIA MUNICIPAL DE DESENVOLVIMENTO URBANO
SUB UNIDADE	00	SECRETARIA MUNICIPAL DE DESENVOLVIMENTO URBANO

Aplicacao Programada	Proj/Ativ	Finalidade	Categoria	Detalhada	TotalGrupo	Total Categ.	Total Func.
		F.R. - C.A.					
MANUTENÇÃO DA SECRETARIA MUN DE DESENVOL URBANO	15.452.0004.2071.0000						77.800,00
3 DESPESAS CORREN						72.300,00	
1 PESSOAL E ENCARGOS SOCIAIS					53.700,00		
CONTRATAÇÃO POR TEMPO DETERMINADO			3.1.90.04.00	5.500,00			
VENCIMENTOS E VANTAGENS FIXAS - PESSOAL CIVIL			3.1.90.11.00	48.200,00			
3 OUTRAS DESPESAS CORRENTES					18.600,00		
DIÁRIAS - CIVIL			3.3.90.14.00	2.100,00			
MATERIAL DE CONSUMO			3.3.90.30.00	5.500,00			
OUTROS SERVIÇOS DE TERCEIROS - PESSOA FÍSICA			3.3.90.36.00	5.500,00			
OUTROS SERVIÇOS DE TERCEIROS - PESSOA JURÍDICA			3.3.90.39.00	5.500,00			
4 DESPESAS DE CAPIT					5.500,00		5.500,00
4 INVESTIMENTOS						5.500,00	
EQUIPAMENTOS E MATERIAL PERMANENTE			4.4.90.52.00	5.500,00			
MANUTENÇÃO DO DEPTO DE LIMPEZA PÚBLICA	15.452.0005.2033.0000					519.400,00	519.400,00
3 DESPESAS CORREN					519.400,00		
3 OUTRAS DESPESAS CORRENTES						519.400,00	
MATERIAL DE CONSUMO			3.3.90.30.00	5.500,00			
OUTROS SERVIÇOS DE TERCEIROS - PESSOA FÍSICA			3.3.90.36.00	44.200,00			
OUTROS SERVIÇOS DE TERCEIROS - PESSOA JURÍDICA			3.3.90.39.00	469.700,00			
MANUT DE ESGOTOS, SARGETAS E MEIO FIO	15.452.0005.2035.0000					5.500,00	5.500,00
3 DESPESAS CORREN					5.500,00		
3 OUTRAS DESPESAS CORRENTES						5.500,00	
MATERIAL DE CONSUMO			3.3.90.30.00	2.750,00			
OUTROS SERVIÇOS DE TERCEIROS - PESSOA FÍSICA			3.3.90.36.00	2.750,00			
RECUPERAÇÃO E CONSERV DOS CALÇAMENTOS	15.452.0005.2037.0000					27.500,00	27.500,00
3 DESPESAS CORREN					27.500,00		
3 OUTRAS DESPESAS CORRENTES						27.500,00	
MATERIAL DE CONSUMO			3.3.90.30.00	5.500,00			
OUTROS SERVIÇOS DE TERCEIROS - PESSOA FÍSICA			3.3.90.36.00	11.000,00			
OUTROS SERVIÇOS DE TERCEIROS - PESSOA JURÍDICA			3.3.90.39.00	11.000,00			
MANUTENÇÃO DOS SERVIÇOS DE CORREIÇÃO	15.452.0005.2101.0000					16.500,00	16.500,00
3 DESPESAS CORREN					16.500,00		
3 OUTRAS DESPESAS CORRENTES						16.500,00	
MATERIAL DE CONSUMO			3.3.90.30.00	5.500,00			
OUTROS SERVIÇOS DE TERCEIROS - PESSOA FÍSICA			3.3.90.36.00	5.500,00			
OUTROS SERVIÇOS DE TERCEIROS - PESSOA JURÍDICA			3.3.90.39.00	5.500,00			
MANUTENÇÃO DE CEMITÉRIOS E SERVIÇOS FUNERÁRIOS	15.452.0005.2110.0000					16.950,00	16.950,00
3 DESPESAS CORREN					16.950,00		
3 OUTRAS DESPESAS CORRENTES						16.950,00	
MATERIAL DE CONSUMO			3.3.90.30.00	2.100,00			
OUTROS SERVIÇOS DE TERCEIROS - PESSOA FÍSICA			3.3.90.36.00	12.750,00			
OUTROS SERVIÇOS DE TERCEIROS - PESSOA JURÍDICA			3.3.90.39.00	2.100,00			



**PREFEITURA DE ELISEU MARTINS**  
 PRAÇA GOV. ALBERTO SILVA - CNPJ:06554059/0001-08

Orçamento Programa - Exercício de 2024

Page 28

**QUADRO AUXILIAR DE DETALHAMENTO DA DESPESA**

Lei: 412, Data: 01/12/2023

ORGÃO	02	PREFEITURA MUNICIPAL					
UNIDADE	11	SECRETARIA MUNICIPAL DE DESENVOLVIMENTO URBANO					
SUB UNIDADE	00	SECRETARIA MUNICIPAL DE DESENVOLVIMENTO URBANO					
Aplicacao Programada	Proj/Ativ	Finalidade	Categoria	Detalhada	TotalGrupo	Total Categ.	Total Func.
		F.R. - C.A.					
MANUTENÇÃO DO TERMINAL RODOVIARIO	15.452.0005.2151.0000						27.500,00
3	DESPESAS CORREN						27.500,00
1	PESSOAL E ENCARGOS SOCIAIS				5.500,00		
	CONTRATAÇÃO POR TEMPO DETERMINADO		3.1.90.04.00	5.500,00			
3	OUTRAS DESPESAS CORRENTES				22.000,00		
	MATERIAL DE CONSUMO		3.3.90.30.00	5.500,00			
	OUTROS SERVIÇOS DE TERCEIROS - PESSOA FÍSICA		3.3.90.36.00	11.000,00			
	OUTROS SERVIÇOS DE TERCEIROS - PESSOA JURÍDICA		3.3.90.39.00	5.500,00			
MELHORIAS DE MORADIAS POPULARES DE BAIXA RENDA	16.482.0010.2078.0000						16.500,00
3	DESPESAS CORREN					16.500,00	
3	OUTRAS DESPESAS CORRENTES				16.500,00		
	MATERIAL DE CONSUMO		3.3.90.30.00	5.500,00			
	OUTROS SERVIÇOS DE TERCEIROS - PESSOA FÍSICA		3.3.90.36.00	5.500,00			
	OUTROS SERVIÇOS DE TERCEIROS - PESSOA JURÍDICA		3.3.90.39.00	5.500,00			
AQUISIÇÃO DE CAMINHÃO COMPACTADOR DE LIXO	17.512.0005.1121.0000						10.500,00
4	DESPESAS DE CAPIT					10.500,00	
4	INVESTIMENTOS				10.500,00		
	EQUIPAMENTOS E MATERIAL PERMANENTE		4.4.90.52.00	10.500,00			
MANUTENÇÃO DA REDE DE ABAST. DAGUA	17.512.0013.2038.0000						8.250,00
3	DESPESAS CORREN					8.250,00	
3	OUTRAS DESPESAS CORRENTES				8.250,00		
	MATERIAL DE CONSUMO		3.3.90.30.00	2.750,00			
	OUTROS SERVIÇOS DE TERCEIROS - PESSOA FÍSICA		3.3.90.36.00	2.750,00			
	OUTROS SERVIÇOS DE TERCEIROS - PESSOA JURÍDICA		3.3.90.39.00	2.750,00			
<b>TOTAL</b>							<b>1.204.950,00</b>



**PREFEITURA DE ELISEU MARTINS**  
 PRAÇA GOV. ALBERTO SILVA - CNPJ:06554059/0001-08

Orçamento Programa - Exercício de 2024

Page 29

**QUADRO AUXILIAR DE DETALHAMENTO DA DESPESA**

Lei: 412, Data: 01/12/2023

ORGÃO	02	PREFEITURA MUNICIPAL					
UNIDADE	12	SECRETARIA MUNICIPAL DE OBRAS					
SUB UNIDADE	00	SECRETARIA MUNICIPAL DE OBRAS					
Aplicacao Programada	Proj/Ativ	Finalidade	Categoria	Detalhada	TotalGrupo	Total Categ.	Total Func.
		F.R. - C.A.					
AQUISIÇÃO DE EQUIPAMENTOS P/ SECRETARIA DE OBRAS	15.451.0004.1011.0000						63.000,00
4	DESPESAS DE CAPIT					63.000,00	
4	INVESTIMENTOS				63.000,00		
	EQUIPAMENTOS E MATERIAL PERMANENTE		4.4.90.52.00	11.000,00			
	EQUIPAMENTOS E MATERIAL PERMANENTE		4.4.90.52.00	52.000,00			
CONSTRUÇÃO E RECUPERAÇÃO DE ESTRADAS VICINAIS	15.451.0005.1002.0000						21.500,00
4	DESPESAS DE CAPIT					21.500,00	
4	INVESTIMENTOS				21.500,00		
	OBRAS E INSTALAÇÕES		4.4.90.51.00	11.000,00			
	OBRAS E INSTALAÇÕES		4.4.90.51.00	10.500,00			
CONSTRUÇÃO E RECUPERAÇÃO DE BUEIROS	15.451.0005.1006.0000						5.500,00
4	DESPESAS DE CAPIT					5.500,00	
4	INVESTIMENTOS				5.500,00		
	OBRAS E INSTALAÇÕES		4.4.90.51.00	5.500,00			
CONSTRUÇÃO DE CALÇAMENTO E MEIO-FIO	15.451.0005.1012.0000						100.550,00
4	DESPESAS DE CAPIT					100.550,00	
4	INVESTIMENTOS				100.550,00		
	OBRAS E INSTALAÇÕES		4.4.90.51.00	100.550,00			
CONST E REF. DE PRAÇAS, JARDINS E OUTROS LOGRADOUROS PÚBLICOS	15.451.0005.1014.0000						25.500,00
4	DESPESAS DE CAPIT					25.500,00	
4	INVESTIMENTOS				25.500,00		
	OBRAS E INSTALAÇÕES		4.4.90.51.00	15.000,00			
	OBRAS E INSTALAÇÕES		4.4.90.51.00	10.500,00			
AQUISIÇÃO DE IMOVEIS	15.451.0005.1015.0000						48.050,00
4	DESPESAS DE CAPIT					48.050,00	
4	INVESTIMENTOS				48.050,00		
	AQUISIÇÃO DE IMÓVEIS		4.4.90.61.00	5.500,00			
	AQUISIÇÃO DE IMÓVEIS		4.4.90.61.00	42.550,00			
IMPLANT. E AMPL. DA REDE DE ENERGIA ELÉTRICA	15.451.0005.1016.0000						22.500,00
4	DESPESAS DE CAPIT					22.500,00	
4	INVESTIMENTOS				22.500,00		
	OBRAS E INSTALAÇÕES		4.4.90.51.00	17.000,00			
	EQUIPAMENTOS E MATERIAL PERMANENTE		4.4.90.52.00	5.500,00			
ABERTURA DE RUAS E AVENIDAS	15.451.0005.1017.0000						22.000,00
4	DESPESAS DE CAPIT					22.000,00	
4	INVESTIMENTOS				22.000,00		
	OBRAS E INSTALAÇÕES		4.4.90.51.00	22.000,00			
CONST. RECUP. DE GALERIAS, PASSAGEM MOLHADA	15.451.0005.1019.0000						17.000,00



**PREFEITURA DE ELISEU MARTINS**  
PRAÇA GOV. ALBERTO SILVA - CNPJ:06554059/0001-08

Orçamento Programa - Exercício de 2024

Page 30

**QUADRO AUXILIAR DE DETALHAMENTO DA DESPESA**

Lei: 412, Data: 01/12/2023

ORGÃO	02	PREFEITURA MUNICIPAL
UNIDADE	12	SECRETARIA MUNICIPAL DE OBRAS
SUB UNIDADE	00	SECRETARIA MUNICIPAL DE OBRAS

Aplicacao Programada	Proj/Ativ	Finalidade F.R. - C.A.	Categoria	Detalhada	TotalGrupo	Total Categ.	Total Func.
<b>E PONTES</b>							
4	DESPESAS DE CAPIT					17.000,00	17.000,00
4	INVESTIMENTOS						
	OBRAS E INSTALAÇÕES		4.4.90.51.00	17.000,00			
<b>REST E AMPL. O PREDIO DA PREFEITURA MUNICIPAL</b>	15.451.0005.1023.0000						47.500,00
4	DESPESAS DE CAPIT					47.500,00	47.500,00
4	INVESTIMENTOS						
	OBRAS E INSTALAÇÕES		4.4.90.51.00	47.500,00			
<b>CONSTRUÇÃO E RESTAURAÇÃO DE CEMITERIOS</b>	15.451.0005.1035.0000						21.000,00
4	DESPESAS DE CAPIT					21.000,00	21.000,00
4	INVESTIMENTOS						
	OBRAS E INSTALAÇÕES		4.4.90.51.00	21.000,00			
<b>AQUISIÇÃO DE VEICULO PARA SECRETARIA DE OBRAS</b>	15.452.0004.1027.0000						21.000,00
4	DESPESAS DE CAPIT					21.000,00	21.000,00
4	INVESTIMENTOS						
	EQUIPAMENTOS E MATERIAL PERMANENTE		4.4.90.52.00	21.000,00			
<b>MANUTENÇÃO DA SECRETARIA DE OBRAS PUBLICAS E SERVIÇOS URBANO</b>	15.452.0004.2032.0000						910.121,00
3	DESPESAS CORREN					910.121,00	910.121,00
1	PESSOAL E ENCARGOS SOCIAIS						
	CONTRATAÇÃO POR TEMPO DETERMINADO		3.1.90.04.00	63.000,00	263.421,00		
	VENCIMENTOS E VANTAGENS FIXAS - PESSOAL CIVIL		3.1.90.11.00	200.421,00			
3	OUTRAS DESPESAS CORRENTES				646.700,00		
	DIÁRIAS - CIVIL		3.3.90.14.00	7.500,00			
	MATERIAL DE CONSUMO		3.3.90.30.00	325.500,00			
	OUTROS SERVIÇOS DE TERCEIROS - PESSOA FÍSICA		3.3.90.36.00	88.000,00			
	OUTROS SERVIÇOS DE TERCEIROS - PESSOA JURÍDICA		3.3.90.39.00	221.500,00			
	OUTROS AUXÍLIOS FINANCEIROS A PESSOAS FÍSICAS		3.3.90.48.00	2.100,00			
	DESPESAS DE EXERCÍCIOS ANTERIORES		3.3.90.92.00	2.100,00			
<b>CONSTRUÇÃO DE UM PORTAL</b>	15.452.0004.2100.0000						11.000,00
3	DESPESAS CORREN					11.000,00	11.000,00
3	OUTRAS DESPESAS CORRENTES						
	OUTROS SERVIÇOS DE TERCEIROS - PESSOA FÍSICA		3.3.90.36.00	5.500,00			
	OUTROS SERVIÇOS DE TERCEIROS - PESSOA JURÍDICA		3.3.90.39.00	5.500,00			
<b>AQUISIÇÃO DE PATRULHA MECANIZADA</b>	15.452.0005.1028.0000						10.500,00
4	DESPESAS DE CAPIT					10.500,00	10.500,00
4	INVESTIMENTOS						
	EQUIPAMENTOS E MATERIAL PERMANENTE		4.4.90.52.00	10.500,00			
<b>MANUT. DO SETOR DE ESTRADAS VICINAIS</b>	15.452.0005.2056.0000						58.100,00
3	DESPESAS CORREN					58.100,00	58.100,00



**PREFEITURA DE ELISEU MARTINS**  
PRAÇA GOV. ALBERTO SILVA - CNPJ:06554059/0001-08

Orçamento Programa - Exercício de 2024

Page 31

**QUADRO AUXILIAR DE DETALHAMENTO DA DESPESA**

Lei: 412, Data: 01/12/2023

ORGÃO	02	PREFEITURA MUNICIPAL
UNIDADE	12	SECRETARIA MUNICIPAL DE OBRAS
SUB UNIDADE	00	SECRETARIA MUNICIPAL DE OBRAS

Aplicacao Programada	Proj/Ativ	Finalidade F.R. - C.A.	Categoria	Detalhada	TotalGrupo	Total Categ.	Total Func.
<b>MANUT. DO SETOR DE ESTRADAS VICINAIS</b>	15.452.0005.2056.0000						58.100,00
3	DESPESAS CORREN					58.100,00	58.100,00
3	OUTRAS DESPESAS CORRENTES						
	MATERIAL DE CONSUMO		3.3.90.30.00	5.500,00			
	MATERIAL DE CONSUMO		3.3.90.30.00	1.000,00			
	OUTROS SERVIÇOS DE TERCEIROS - PESSOA FÍSICA		3.3.90.36.00	47.500,00			
	OUTROS SERVIÇOS DE TERCEIROS - PESSOA JURÍDICA		3.3.90.36.00	1.000,00			
	OUTROS SERVIÇOS DE TERCEIROS - PESSOA JURÍDICA		3.3.90.39.00	2.100,00			
	OUTROS SERVIÇOS DE TERCEIROS - PESSOA JURÍDICA		3.3.90.39.00	1.000,00			
<b>CONST. E REST. DE MORADIAS POPULARES DE BAIXA RENDA</b>	16.482.0010.1104.0000						52.500,00
4	DESPESAS DE CAPIT					52.500,00	52.500,00
4	INVESTIMENTOS						
	OBRAS E INSTALAÇÕES		4.4.90.51.00	52.500,00			
<b>PROJETO MINHA CASA, MINHA VIDA</b>	16.482.0010.1105.0000						17.000,00
4	DESPESAS DE CAPIT					17.000,00	17.000,00
4	INVESTIMENTOS						
	OBRAS E INSTALAÇÕES		4.4.90.51.00	17.000,00			
<b>CONST REF EQUIPAR POÇOS, CHAFARIZES E CAIXAS D'ÁGUA</b>	17.511.0005.1003.0000						43.500,00
4	DESPESAS DE CAPIT					43.500,00	43.500,00
4	INVESTIMENTOS						
	OBRAS E INSTALAÇÕES		4.4.90.51.00	11.000,00			
	OBRAS E INSTALAÇÕES		4.4.90.51.00	17.000,00			
	EQUIPAMENTOS E MATERIAL PERMANENTE		4.4.90.52.00	15.500,00			
<b>CONSTRUÇÃO E INSTAL DE LAVANDERIAS PUBLICAS</b>	17.512.0005.1040.0000						28.000,00
4	DESPESAS DE CAPIT					28.000,00	28.000,00
4	INVESTIMENTOS						
	OBRAS E INSTALAÇÕES		4.4.90.51.00	11.000,00			
	EQUIPAMENTOS E MATERIAL PERMANENTE		4.4.90.52.00	17.000,00			
<b>IMPLANTAÇÃO E AMPLIAÇÃO DE SISTEMAS DE ABASTECIMENTO D'ÁGUA</b>	17.512.0005.1052.0000						5.500,00
4	DESPESAS DE CAPIT					5.500,00	5.500,00
4	INVESTIMENTOS						
	OBRAS E INSTALAÇÕES		4.4.90.51.00	5.500,00			
<b>CONST. E REST. DE GALERIAS E CANAIS DE DRENAGENS</b>	17.512.0005.1100.0000						17.000,00
4	DESPESAS DE CAPIT					17.000,00	17.000,00
4	INVESTIMENTOS						
	OBRAS E INSTALAÇÕES		4.4.90.51.00	17.000,00			
<b>IMPLANTAÇÃO DE FOSSAS SEPTICAS</b>	17.512.0005.1106.0000						17.000,00
4	DESPESAS DE CAPIT					17.000,00	17.000,00



**PREFEITURA DE ELISEU MARTINS**  
 PRAÇA GOV. ALBERTO SILVA - CNPJ:06554059/0001-08

Orçamento Programa - Exercício de 2024

Page 32

**QUADRO AUXILIAR DE DETALHAMENTO DA DESPESA**

Lei: 412, Data: 01/12/2023

ORGÃO	02	PREFEITURA MUNICIPAL					
UNIDADE	12	SECRETARIA MUNICIPAL DE OBRAS					
SUB UNIDADE	00	SECRETARIA MUNICIPAL DE OBRAS					
Aplicacao Programada	Proj/Ativ	Finalidade	Categoria	Detalhada	TotalGrupo	Total Categ.	Total Func.
		F.R. - C.A.					
IMPLANTACAO DE FOSSAS SEPTICAS	17.512.0005.1106.0000						17.000,00
4 DESPESAS DE CAPIT					17.000,00		17.000,00
4 INVESTIMENTOS							
4 OBRAS E INSTALACOES			4.4.90.51.00	17.000,00			
MELHORIA SANITARIA DOMICILIAR	17.512.0005.1107.0000						39.000,00
4 DESPESAS DE CAPIT					39.000,00		39.000,00
4 INVESTIMENTOS							
4 OBRAS E INSTALACOES			4.4.90.51.00	22.000,00			
4 OBRAS E INSTALACOES			4.4.90.51.00	17.000,00			
IMPLANTACAO DO PLANO MUNICIPAL DE SANEAMENTO BASICO	17.512.0005.1122.0000						5.500,00
4 DESPESAS DE CAPIT							5.500,00
4 INVESTIMENTOS					5.500,00		5.500,00
4 OBRAS E INSTALACOES			4.4.90.51.00	5.500,00			
IMPLANT. DO PLANO MUN. DE GESTAO INTEGRADA DE RES. SOLIDOS	17.512.0005.1123.0000						5.500,00
4 DESPESAS DE CAPIT							5.500,00
4 INVESTIMENTOS					5.500,00		5.500,00
4 OBRAS E INSTALACOES			4.4.90.51.00	5.500,00			
<b>TOTAL</b>							<b>1.635.321,00</b>



**PREFEITURA DE ELISEU MARTINS**  
 PRAÇA GOV. ALBERTO SILVA - CNPJ:06554059/0001-08

Orçamento Programa - Exercício de 2024

Page 33

**QUADRO AUXILIAR DE DETALHAMENTO DA DESPESA**

Lei: 412, Data: 01/12/2023

ORGÃO	02	PREFEITURA MUNICIPAL					
UNIDADE	13	SECRETARIA MUNICIPAL DE CULTURA E INCLUSÃO SOCIAL					
SUB UNIDADE	00	SECRETARIA MUNICIPAL DE CULTURA E INCLUSÃO SOCIAL					
Aplicacao Programada	Proj/Ativ	Finalidade	Categoria	Detalhada	TotalGrupo	Total Categ.	Total Func.
		F.R. - C.A.					
MANUTENCAO DO SETOR CULTURAL	13.391.0011.2029.0000						10.500,00
3 DESPESAS CORREN						10.500,00	10.500,00
3 OUTRAS DESPESAS CORRENTES							
3 PREMIAOES CULTURAIS, ARTISTICAS, CIENTIFICAS, DESPORT			3.3.90.31.00	10.500,00			
MANUTENCAO DA SEC MUN DE CULTURA E INCLUSAO SOCIAL	13.392.0004.2153.0000						60.950,00
3 DESPESAS CORREN						60.950,00	60.950,00
3 PESSOAL E ENCARGOS SOCIAIS					43.000,00		
3 CONTRATAAO POR TEMPO DETERMINADO			3.1.90.04.00	5.500,00			
3 VENCIMENTOS E VANTAGENS FIXAS - PESSOAL CIVIL			3.1.90.11.00	37.500,00			
3 OUTRAS DESPESAS CORRENTES					17.950,00		
3 DIARIAS - CIVIL			3.3.90.14.00	2.750,00			
3 MATERIAL DE CONSUMO			3.3.90.30.00	5.500,00			
3 OUTROS SERVICOS DE TERCEIROS - PESSOA FISICA			3.3.90.36.00	5.500,00			
3 OUTROS SERVICOS DE TERCEIROS - PESSOA JURIDICA			3.3.90.39.00	2.100,00			
3 DESPESAS DE EXERCICIOS ANTERIORES			3.3.90.92.00	2.100,00			
AQUISICAO DE EQUIPAMENTOS	13.392.0011.1079.0000						5.500,00
4 DESPESAS DE CAPIT							5.500,00
4 INVESTIMENTOS					5.500,00		5.500,00
4 EQUIPAMENTOS E MATERIAL PERMANENTE			4.4.90.52.00	5.500,00			
MANUTENCAO DA BIBLIOTECA MUNICIPAL	13.392.0011.2020.0000						6.300,00
3 DESPESAS CORREN						6.300,00	6.300,00
3 OUTRAS DESPESAS CORRENTES							
3 MATERIAL DE CONSUMO			3.3.90.30.00	2.100,00			
3 OUTROS SERVICOS DE TERCEIROS - PESSOA FISICA			3.3.90.36.00	2.100,00			
3 OUTROS SERVICOS DE TERCEIROS - PESSOA JURIDICA			3.3.90.39.00	2.100,00			
MANUTENCAO DO SETOR CULTURAL	13.392.0011.2029.0000						27.800,00
3 DESPESAS CORREN						27.800,00	27.800,00
3 OUTRAS DESPESAS CORRENTES							
3 MATERIAL DE CONSUMO			3.3.90.30.00	2.100,00			
3 PREMIAOES CULTURAIS, ARTISTICAS, CIENTIFICAS, DESPORT			3.3.90.31.00	21.500,00			
3 OUTROS SERVICOS DE TERCEIROS - PESSOA FISICA			3.3.90.36.00	2.100,00			
3 OUTROS SERVICOS DE TERCEIROS - PESSOA JURIDICA			3.3.90.39.00	2.100,00			
REALIZACAO DE ATIVIDADES CULTURAIS NO MUNICIPIO	13.392.0011.2072.0000						123.000,00
3 DESPESAS CORREN						123.000,00	123.000,00
3 OUTRAS DESPESAS CORRENTES					123.000,00		
3 MATERIAL DE CONSUMO			3.3.90.30.00	5.500,00			
3 PREMIAOES CULTURAIS, ARTISTICAS, CIENTIFICAS, DESPORT			3.3.90.31.00	5.500,00			
3 OUTROS SERVICOS DE TERCEIROS - PESSOA FISICA			3.3.90.36.00	42.500,00			
3 OUTROS SERVICOS DE TERCEIROS - PESSOA JURIDICA			3.3.90.39.00	55.000,00			
3 OUTROS SERVICOS DE TERCEIROS - PESSOA JURIDICA			3.3.90.39.00	9.000,00			
3 OUTROS AUXILIOS FINANCEIROS A PESSOAS FISICAS			3.3.90.48.00	5.500,00			



**PREFEITURA DE ELISEU MARTINS**  
PRAÇA GOV. ALBERTO SILVA - CNPJ:06554059/0001-08

Orçamento Programa - Exercício de 2024

Page 34

**QUADRO AUXILIAR DE DETALHAMENTO DA DESPESA**

Lei: 412, Data: 01/12/2023

ORGÃO	02	PREFEITURA MUNICIPAL					
UNIDADE	13	SECRETARIA MUNICIPAL DE CULTURA E INCLUSÃO SOCIAL					
SUB UNIDADE	00	SECRETARIA MUNICIPAL DE CULTURA E INCLUSÃO SOCIAL					
Aplicacao Programada		Proj/Ativ	Finalidade	Categoria	Detalhada	TotalGrupo	Total Categ. Total Func.
			F.R. - C.A.				
TOTAL							234.050,00



**PREFEITURA DE ELISEU MARTINS**  
PRAÇA GOV. ALBERTO SILVA - CNPJ:06554059/0001-08

Orçamento Programa - Exercício de 2024

Page 35

**QUADRO AUXILIAR DE DETALHAMENTO DA DESPESA**

Lei: 412, Data: 01/12/2023

ORGÃO	02	PREFEITURA MUNICIPAL					
UNIDADE	14	SECRETARIA MUNICIPAL DE JUVENTUDE, ESPORTE E LAZER					
SUB UNIDADE	00	SECRETARIA MUNICIPAL DE JUVENTUDE, ESPORTE E LAZER					
Aplicacao Programada		Proj/Ativ	Finalidade	Categoria	Detalhada	TotalGrupo	Total Categ. Total Func.
			F.R. - C.A.				
AÇÕES VOLTADAS A JUVENTUDE		08.243.0010.2073.0000					6.300,00
3	3	DESPESAS CORREN					6.300,00
	3	OUTRAS DESPESAS CORRENTES				6.300,00	
		MATERIAL DE CONSUMO		3.3.90.30.00	2.100,00		
		OUTROS SERVIÇOS DE TERCEIROS - PESSOA FÍSICA		3.3.90.36.00	2.100,00		
		OUTROS SERVIÇOS DE TERCEIROS - PESSOA JURÍDICA		3.3.90.39.00	2.100,00		
CONST. RECUP. DE PRAÇAS, PARQUES E ÁREAS DE LAZER		15.451.0012.1020.0000					21.500,00
4	4	DESPESAS DE CAPÍT					21.500,00
	4	INVESTIMENTOS				21.500,00	
		OBRAS E INSTALAÇÕES		4.4.90.51.00	11.000,00		
		OBRAS E INSTALAÇÕES		4.4.90.51.00	10.500,00		
MANUTENÇÃO DA SECRETARIA DE JUVENTUDE, ESPORTE E LAZER		27.812.0004.2026.0000					105.320,00
3	3	DESPESAS CORREN					105.320,00
	1	PESSOAL E ENCARGOS SOCIAIS				79.120,00	
		CONTRATAÇÃO POR TEMPO DETERMINADO		3.1.90.04.00	5.500,00		
		VENCIMENTOS E VANTAGENS FIXAS - PESSOAL CIVIL		3.1.90.11.00	73.620,00		
	3	OUTRAS DESPESAS CORRENTES				26.200,00	
		DIÁRIAS - CIVIL		3.3.90.14.00	2.100,00		
		MATERIAL DE CONSUMO		3.3.90.30.00	11.000,00		
		MATERIAL, BEM OU SERVIÇO PARA DISTRIBUIÇÃO GRATUITA		3.3.90.32.00	2.100,00		
		OUTROS SERVIÇOS DE TERCEIROS - PESSOA FÍSICA		3.3.90.36.00	5.500,00		
		OUTROS SERVIÇOS DE TERCEIROS - PESSOA JURÍDICA		3.3.90.39.00	5.500,00		
AQUISIÇÃO DE EQUIPAMENTOS E MAT. PERMAMENTE		27.812.0012.1039.0000					5.500,00
4	4	DESPESAS DE CAPÍT					5.500,00
	4	INVESTIMENTOS				5.500,00	
		EQUIPAMENTOS E MATERIAL PERMANENTE		4.4.90.52.00	5.500,00		
CONST. RECUP. AMPLIAÇÃO DE QUADRAS, CAMPO E ESTÁDIO DE FÚTEBOL		27.812.0012.1124.0000					45.000,00
4	4	DESPESAS DE CAPÍT					45.000,00
	4	INVESTIMENTOS				45.000,00	
		OBRAS E INSTALAÇÕES		4.4.90.51.00	11.000,00		
		OBRAS E INSTALAÇÕES		4.4.90.51.00	17.000,00		
		EQUIPAMENTOS E MATERIAL PERMANENTE		4.4.90.52.00	17.000,00		
MANUT. CONSER. DE CAMPOS, QUADRAS E ESTÁDIOS		27.812.0012.2027.0000					22.000,00
3	3	DESPESAS CORREN					22.000,00
	1	PESSOAL E ENCARGOS SOCIAIS				5.500,00	
		CONTRATAÇÃO POR TEMPO DETERMINADO		3.1.90.04.00	5.500,00		
	3	OUTRAS DESPESAS CORRENTES				16.500,00	
		MATERIAL DE CONSUMO		3.3.90.30.00	5.500,00		
		OUTROS SERVIÇOS DE TERCEIROS - PESSOA FÍSICA		3.3.90.36.00	5.500,00		
		OUTROS SERVIÇOS DE TERCEIROS - PESSOA JURÍDICA		3.3.90.39.00	5.500,00		



**PREFEITURA DE ELISEU MARTINS**  
PRAÇA GOV. ALBERTO SILVA - CNPJ:06554059/0001-08

Orçamento Programa - Exercício de 2024

Page 36

**QUADRO AUXILIAR DE DETALHAMENTO DA DESPESA**

Lei: 412, Data: 01/12/2023

ORGÃO	02	PREFEITURA MUNICIPAL					
UNIDADE	14	SECRETARIA MUNICIPAL DE JUVENTUDE, ESPORTE E LAZER					
SUB UNIDADE	00	SECRETARIA MUNICIPAL DE JUVENTUDE, ESPORTE E LAZER					
Aplicacao Programada		Proj/Ativ	Finalidade	Categoria	Detalhada	TotalGrupo	Total Categ. Total Func.
			F.R. - C.A.				
MANUTENÇÃO DO DEPARTAMENTO DE ESPORTES		27.812.0012.2127.0000					69.750,00
3	3	DESPESAS CORREN					69.750,00
	3	OUTRAS DESPESAS CORRENTES				69.750,00	
		MATERIAL DE CONSUMO		3.3.90.30.00	35.500,00		
		PREMAÇÕES CULTURAIS, ARTÍSTICAS, CIENTÍFICAS, DESPORT		3.3.90.31.00	5.500,00		
		MATERIAL, BEM OU SERVIÇO PARA DISTRIBUIÇÃO GRATUITA		3.3.90.32.00	2.750,00		
		OUTROS SERVIÇOS DE TERCEIROS - PESSOA FÍSICA		3.3.90.36.00	8.250,00		
		OUTROS SERVIÇOS DE TERCEIROS - PESSOA JURÍDICA		3.3.90.39.00	2.750,00		
		OUTROS AUXÍLIOS FINANCEIROS A PESSOAS FÍSICAS		3.3.90.48.00	15.000,00		
MANUTENÇÃO E CONSERVAÇÃO DE PRAÇAS, PARQUES E ÁREAS DE LAZER		27.813.0012.2103.0000					44.000,00
3	3	DESPESAS CORREN					44.000,00
	1	PESSOAL E ENCARGOS SOCIAIS				11.000,00	
		CONTRATAÇÃO POR TEMPO DETERMINADO		3.1.90.04.00	11.000,00		
	3	OUTRAS DESPESAS CORRENTES				33.000,00	
		MATERIAL DE CONSUMO		3.3.90.30.00	5.500,00		
		OUTROS SERVIÇOS DE TERCEIROS - PESSOA FÍSICA		3.3.90.36.00	22.000,00		
		OUTROS SERVIÇOS DE TERCEIROS - PESSOA JURÍDICA		3.3.90.39.00	5.500,00		
TOTAL							319.370,00





**PREFEITURA DE ELISEU MARTINS**  
 PRAÇA GOV. ALBERTO SILVA - CNPJ:06554059/0001-08

Orçamento Programa - Exercício de 2024

Page 37

**QUADRO AUXILIAR DE DETALHAMENTO DA DESPESA**

Lei: 412, Data: 01/12/2023

ORGÃO	03	FUNDO PREVIDENCIA PRÓPRIA
UNIDADE	03	FUNDO PREVIDENCIA PRÓPRIA
SUB UNIDADE	00	FUNDO PREVIDENCIA PRÓPRIA

Aplicacao Programada	Proj/Ativ	Finalidade	Categoria	Detalhada	TotalGrupo	Total Categ.	Total Func.
F.R. - C.A.							
CONSTRUÇÃO DA SEDE DO FUNDO PREVIDENCIARIO	09.272.0009.1000.0000						50.000,00
4 DESPESAS DE CAPIT						50.000,00	50.000,00
4 INVESTIMENTOS					50.000,00		
OBRAS E INSTALAÇÕES			4.4.90.51.00	50.000,00			
MANUTENÇÃO DO FUNDO PREVIDENCIA	09.272.0009.2253.0000						145.000,00
3 DESPESAS CORREN						131.000,00	145.000,00
1 PESSOAL E ENCARGOS SOCIAIS					2.000,00		
VENCIMENTOS E VANTAGENS FIXAS - PESSOAL CIVIL			3.1.90.11.00	1.000,00			
OBRIGAÇÕES PATRONAIS			3.1.90.13.00	500,00			
CONTRIBUIÇÕES PATRONAIS			3.1.91.13.00	500,00			
3 OUTRAS DESPESAS CORRENTES					129.000,00		
DIÁRIAS - CIVIL			3.3.90.14.00	4.500,00			
MATERIAL DE CONSUMO			3.3.90.30.00	6.000,00			
PASSAGENS E DESPESAS COM LOCOMOÇÃO			3.3.90.33.00	1.000,00			
SERVIÇOS DE CONSULTORIA			3.3.90.35.00	85.000,00			
OUTROS SERVIÇOS DE TERCEIROS - PESSOA FÍSICA			3.3.90.36.00	5.000,00			
OUTROS SERVIÇOS DE TERCEIROS - PESSOA JURÍDICA			3.3.90.39.00	15.000,00			
SERVIÇOS DE TECNOLOGIA DA INFORMAÇÃO E COMUNICAÇÃO			3.3.90.40.00	12.000,00			
OBRIGAÇÕES TRIBUTÁRIAS E CONTRIBUTIVAS			3.3.90.47.00	500,00			
4 DESPESAS DE CAPIT						14.000,00	14.000,00
4 INVESTIMENTOS					14.000,00		
OBRAS E INSTALAÇÕES			4.4.90.51.00	2.000,00			
EQUIPAMENTOS E MATERIAL PERMANENTE			4.4.90.52.00	12.000,00			
GESTÃO DOS BENEFÍCIOS PREVIDENCIARIOS	09.272.0009.2254.0000						1.706.000,00
3 DESPESAS CORREN						1.706.000,00	1.706.000,00
1 PESSOAL E ENCARGOS SOCIAIS					1.680.000,00		
APOSENTADORIAS, RESERVA REMUNERADA E REFORMAS			3.1.90.01.00	1.620.000,00			
PENSÕES			3.1.90.03.00	60.000,00			
3 OUTRAS DESPESAS CORRENTES					26.000,00		
COMPENSAÇÕES A REGIMES DE PREVIDÊNCIA			3.3.90.86.00	26.000,00			
QUALIFICAÇÃO E CAPACITAÇÃO JUNTO AO PRÓ - GESTÃO	09.272.0009.2256.0000						8.000,00
3 DESPESAS CORREN						8.000,00	8.000,00
3 OUTRAS DESPESAS CORRENTES					8.000,00		
DIÁRIAS - CIVIL			3.3.90.14.00	4.000,00			
PASSAGENS E DESPESAS COM LOCOMOÇÃO			3.3.90.33.00	2.000,00			
OUTROS SERVIÇOS DE TERCEIROS - PESSOA JURÍDICA			3.3.90.39.00	2.000,00			
RESERVA DE CONTINGENCIA DO RPPS	99.999.0009.2255.0000						403.000,00
9 RESERVA DE CONTI						403.000,00	403.000,00
9 RESERVA DE CONTINGÊNCIA					403.000,00		
RESERVA DE CONTINGÊNCIA			9.9.99.99.00	403.000,00			



**PREFEITURA DE ELISEU MARTINS**  
 PRAÇA GOV. ALBERTO SILVA - CNPJ:06554059/0001-08

Orçamento Programa - Exercício de 2024

Page 38

**QUADRO AUXILIAR DE DETALHAMENTO DA DESPESA**

Lei: 412, Data: 01/12/2023

ORGÃO	03	FUNDO PREVIDENCIA PRÓPRIA
UNIDADE	03	FUNDO PREVIDENCIA PRÓPRIA
SUB UNIDADE	00	FUNDO PREVIDENCIA PRÓPRIA

Aplicacao Programada	Proj/Ativ	Finalidade	Categoria	Detalhada	TotalGrupo	Total Categ.	Total Func.
F.R. - C.A.							
TOTAL							2.312.000,00



**PREFEITURA DE ELISEU MARTINS**  
PRAÇA GOV. ALBERTO SILVA - CNPJ:06554059/0001-08

Orçamento Programa - Exercício de 2024

Page 39

**QUADRO AUXILIAR DE DETALHAMENTO DA DESPESA**

Lei: 412, Data: 01/12/2023

ORGÃO	04	SERVIÇO AUTONOMO DE ÁGUA E ESGOTO – SAAE
UNIDADE	01	SERVIÇO AUTONOMO DE ÁGUA E ESGOTO – SAAE
SUB UNIDADE	00	SERVIÇO AUTONOMO DE ÁGUA E ESGOTO – SAAE

Aplicacao Programada	Proj/Ativ	Finalidade	Categoria	Detalhada	TotalGrupo	Total Categ.	Total Func.
		F.R. - C.A.					
MANUTENÇÃO DOS SERVIÇOS ADMINISTRATIVOS DO SAAE	04.122.0013.2260.0000						138.225,00
3	DESPESAS CORREN					116.225,00	
1	PESSOAL E ENCARGOS SOCIAIS				59.875,00		
	CONTRATAÇÃO POR TEMPO DETERMINADO		3.1.90.04.00	13.675,00			
	VENCIMENTOS E VANTAGENS FIXAS - PESSOAL CIVIL		3.1.90.11.00	23.400,00			
	OBRIGAÇÕES PATRONAIS		3.1.90.13.00	8.800,00			
	CONTRIBUIÇÕES PATRONAIS		3.1.91.13.00	14.000,00			
3	OUTRAS DESPESAS CORRENTES				56.350,00		
	DIÁRIAS - CIVIL		3.3.90.14.00	2.750,00			
	MATERIAL DE CONSUMO		3.3.90.30.00	25.000,00			
	OUTROS SERVIÇOS DE TERCEIROS - PESSOA FÍSICA		3.3.90.36.00	11.550,00			
	OUTROS SERVIÇOS DE TERCEIROS - PESSOA JURÍDICA		3.3.90.39.00	11.550,00			
	SERVIÇOS DE TECNOLOGIA DA INFORMAÇÃO E COMUNICAÇÃO		3.3.90.40.00	5.500,00			
4	DESPESAS DE CAPIT					22.000,00	
4	INVESTIMENTOS				22.000,00		
	EQUIPAMENTOS E MATERIAL PERMANENTE		4.4.90.52.00	22.000,00			
IMPLANTAÇÃO E AMPLIAÇÃO DE SISTEMAS DE ABASTECIMENTO D'ÁGUA	17.512.0013.1052.0000						36.625,00
4	DESPESAS DE CAPIT					36.625,00	
4	INVESTIMENTOS				36.625,00		
	OBRAS E INSTALAÇÕES		4.4.90.51.00	13.000,00			
	EQUIPAMENTOS E MATERIAL PERMANENTE		4.4.90.52.00	23.625,00			
MANUTENÇÃO DO DEPARTAMENTO DE ABASTECIMENTO D'ÁGUA	17.512.0013.2261.0000						39.250,00
3	DESPESAS CORREN					39.250,00	
3	OUTRAS DESPESAS CORRENTES				39.250,00		
	MATERIAL DE CONSUMO		3.3.90.30.00	13.000,00			
	OUTROS SERVIÇOS DE TERCEIROS - PESSOA FÍSICA		3.3.90.36.00	13.125,00			
	OUTROS SERVIÇOS DE TERCEIROS - PESSOA JURÍDICA		3.3.90.39.00	13.125,00			
<b>TOTAL</b>							<b>214.100,00</b>



**PREFEITURA DE ELISEU MARTINS**  
PRAÇA GOV. ALBERTO SILVA - CNPJ:06554059/0001-08

Orçamento Programa - Exercício de 2024

Page 40

**QUADRO AUXILIAR DE DETALHAMENTO DA DESPESA**

Lei: 412, Data: 01/12/2023

ORGÃO	05	SECRETARIA MUNICIPAL DE SAUDE
UNIDADE	02	FUNDO MUNICIPAL DE SAUDE
SUB UNIDADE	00	FUNDO MUNICIPAL DE SAUDE

Aplicacao Programada	Proj/Ativ	Finalidade	Categoria	Detalhada	TotalGrupo	Total Categ.	Total Func.
		F.R. - C.A.					
CONST. AMPL. PREDIOS E ORGÃOS DESTIN. AÇÕES DE SAÚDE	10.301.0003.1024.0000						55.025,00
4	DESPESAS DE CAPIT					55.025,00	
4	INVESTIMENTOS				55.025,00		
	OBRAS E INSTALAÇÕES		4.4.90.51.00	11.025,00			
	OBRAS E INSTALAÇÕES		4.4.90.51.00	44.000,00			
AQUIS. DE EQUIP. E MATERIAL PERMANENTE	10.301.0003.1025.0000						38.050,00
4	DESPESAS DE CAPIT					38.050,00	
4	INVESTIMENTOS				38.050,00		
	EQUIPAMENTOS E MATERIAL PERMANENTE		4.4.90.52.00	11.025,00			
	EQUIPAMENTOS E MATERIAL PERMANENTE		4.4.90.52.00	11.025,00			
	EQUIPAMENTOS E MATERIAL PERMANENTE		4.4.90.52.00	5.000,00			
	EQUIPAMENTOS E MATERIAL PERMANENTE		4.4.90.52.00	11.000,00			
CONSTRUIR E EQUIPAR ACADEMIA DE SAÚDE	10.301.0003.1030.0000						55.000,00
4	DESPESAS DE CAPIT					55.000,00	
4	INVESTIMENTOS				55.000,00		
	OBRAS E INSTALAÇÕES		4.4.90.51.00	22.000,00			
	EQUIPAMENTOS E MATERIAL PERMANENTE		4.4.90.52.00	33.000,00			
AQUISIÇÃO DE IMÓVEIS	10.301.0003.1109.0000						27.512,50
4	DESPESAS DE CAPIT					27.512,50	
4	INVESTIMENTOS				27.512,50		
	AQUISIÇÃO DE IMÓVEIS		4.4.90.61.00	5.512,50			
	AQUISIÇÃO DE IMÓVEIS		4.4.90.61.00	22.000,00			
AQUISIÇÃO DE VEÍCULOS	10.301.0003.1110.0000						33.075,00
4	DESPESAS DE CAPIT					33.075,00	
4	INVESTIMENTOS				33.075,00		
	EQUIPAMENTOS E MATERIAL PERMANENTE		4.4.90.52.00	33.075,00			
AQUISIÇÃO DE UNIDADE MOVEL DE SAÚDE	10.301.0003.1111.0000						21.100,00
4	DESPESAS DE CAPIT					21.100,00	
4	INVESTIMENTOS				21.100,00		
	EQUIPAMENTOS E MATERIAL PERMANENTE		4.4.90.52.00	21.100,00			
criação do ati - academia demanda de terceira idade	10.301.0003.1112.0000						27.512,50
4	DESPESAS DE CAPIT					27.512,50	
4	INVESTIMENTOS				27.512,50		
	OBRAS E INSTALAÇÕES		4.4.90.51.00	22.000,00			
	EQUIPAMENTOS E MATERIAL PERMANENTE		4.4.90.52.00	5.512,50			
PROGRAMA DE ATENÇÃO BÁSICA	10.301.0003.2018.0000						1.268.275,00
3	DESPESAS CORREN					1.268.275,00	



**PREFEITURA DE ELISEU MARTINS**  
 PRAÇA GOV. ALBERTO SILVA - CNPJ:06554059/0001-08

Orçamento Programa - Exercício de 2024

Page 41

**QUADRO AUXILIAR DE DETALHAMENTO DA DESPESA**

Lei: 412, Data: 01/12/2023

ORGÃO	05	SECRETARIA MUNICIPAL DE SAUDE					
UNIDADE	02	FUNDO MUNICIPAL DE SAUDE					
SUB UNIDADE	00	FUNDO MUNICIPAL DE SAUDE					
Aplicacao Programada	Proj/Ativ	Finalidade	Categoria	Detalhada	TotalGrupo	Total Categ.	Total Func.
		F.R. - C.A.					
<b>PROGRAMA DE ATENÇÃO BASICA</b>			10.301.0003.2018.0000				1.268.275,00
<b>DESPESAS CORREN</b>			3		463.750,00	1.268.275,00	
<b>1 PESSOAL E ENCARGOS SOCIAIS</b>							
CONTRATAÇÃO POR TEMPO DETERMINADO			3.1.90.04.00	33.000,00			
VENCIMENTOS E VANTAGENS FIXAS - PESSOAL CIVIL			3.1.90.11.00	88.000,00			
VENCIMENTOS E VANTAGENS FIXAS - PESSOAL CIVIL			3.1.90.11.00	285.000,00			
OBRIGAÇÕES PATRONAIS			3.1.90.13.00	5.500,00			
OUTRAS DESPESAS VARIÁVEIS - PESSOAL CIVIL			3.1.90.16.00	5.500,00			
SENTENÇAS JUDICIAIS			3.1.90.91.00	1.375,00			
DESPESAS DE EXERCÍCIOS ANTERIORES			3.1.90.92.00	1.375,00			
CONTRIBUIÇÕES PATRONAIS			3.1.91.13.00	44.000,00			
<b>3 OUTRAS DESPESAS CORRENTES</b>					804.525,00		
DIÁRIAS - CIVIL			3.3.90.14.00	2.750,00			
MATERIAL DE CONSUMO			3.3.90.30.00	84.075,00			
MATERIAL DE CONSUMO			3.3.90.30.00	428.000,00			
MATERIAL DE CONSUMO			3.3.90.30.00	141.200,00			
PASSAGENS E DESPESAS COM LOCOMOÇÃO			3.3.90.33.00	2.750,00			
OUTROS SERVIÇOS DE TERCEIROS - PESSOA FÍSICA			3.3.90.36.00	22.000,00			
OUTROS SERVIÇOS DE TERCEIROS - PESSOA FÍSICA			3.3.90.36.00	11.000,00			
OUTROS SERVIÇOS DE TERCEIROS - PESSOA JURÍDICA			3.3.90.39.00	66.000,00			
OUTROS SERVIÇOS DE TERCEIROS - PESSOA JURÍDICA			3.3.90.39.00	11.000,00			
OUTROS SERVIÇOS DE TERCEIROS - PESSOA JURÍDICA			3.3.90.39.00	11.000,00			
SERVIÇOS DE TECNOLOGIA DA INFORMAÇÃO E COMUNICAÇÃO			3.3.90.40.00	2.750,00			
OUTROS AUXÍLIOS FINANCEIROS A PESSOAS FÍSICAS			3.3.90.48.00	5.500,00			
DESPESAS DE EXERCÍCIOS ANTERIORES			3.3.90.92.00	2.750,00			
DESPESAS DE EXERCÍCIOS ANTERIORES			3.3.90.92.00	11.000,00			
INDENIZAÇÕES E RESTITUIÇÕES			3.3.90.93.00	2.750,00			
<b>MANUTENÇÃO DO PROGRAMA DE AGENTES COMUNITARIOS DE SAUDE-PACS</b>			10.301.0003.2041.0000				396.600,00
<b>DESPESAS CORREN</b>			3		396.600,00	396.600,00	
<b>1 PESSOAL E ENCARGOS SOCIAIS</b>							
CONTRATAÇÃO POR TEMPO DETERMINADO			3.1.90.04.00	2.750,00			
VENCIMENTOS E VANTAGENS FIXAS - PESSOAL CIVIL			3.1.90.11.00	377.350,00			
OUTRAS DESPESAS VARIÁVEIS - PESSOAL CIVIL			3.1.90.16.00	2.750,00			
DESPESAS DE EXERCÍCIOS ANTERIORES			3.1.90.92.00	2.750,00			
CONTRIBUIÇÕES PATRONAIS			3.1.91.13.00	11.000,00			
<b>MANUTENÇÃO DO PROGRAMA SAUDE DA FAMILIA-PSF</b>			10.301.0003.2044.0000				255.000,00
<b>DESPESAS CORREN</b>			3		253.625,00	255.000,00	
<b>1 PESSOAL E ENCARGOS SOCIAIS</b>							
CONTRATAÇÃO POR TEMPO DETERMINADO			3.1.90.04.00	1.375,00			
VENCIMENTOS E VANTAGENS FIXAS - PESSOAL CIVIL			3.1.90.11.00	249.500,00			
DESPESAS DE EXERCÍCIOS ANTERIORES			3.1.90.92.00	1.375,00			
CONTRIBUIÇÕES PATRONAIS			3.1.91.13.00	1.375,00			
<b>3 OUTRAS DESPESAS CORRENTES</b>					1.375,00		
OUTROS SERVIÇOS DE TERCEIROS - PESSOA FÍSICA			3.3.90.36.00	1.375,00			
<b>RECUP. E CONSERV. DAS UNIDADES DE SAUDE</b>			10.301.0003.2046.0000				38.500,00
<b>DESPESAS CORREN</b>			3			38.500,00	38.500,00



**PREFEITURA DE ELISEU MARTINS**  
 PRAÇA GOV. ALBERTO SILVA - CNPJ:06554059/0001-08

Orçamento Programa - Exercício de 2024

Page 42

**QUADRO AUXILIAR DE DETALHAMENTO DA DESPESA**

Lei: 412, Data: 01/12/2023

ORGÃO	05	SECRETARIA MUNICIPAL DE SAUDE					
UNIDADE	02	FUNDO MUNICIPAL DE SAUDE					
SUB UNIDADE	00	FUNDO MUNICIPAL DE SAUDE					
Aplicacao Programada	Proj/Ativ	Finalidade	Categoria	Detalhada	TotalGrupo	Total Categ.	Total Func.
		F.R. - C.A.					
<b>RECUP. E CONSERV. DAS UNIDADES DE SAUDE</b>			10.301.0003.2046.0000				38.500,00
<b>DESPESAS CORREN</b>			3			38.500,00	38.500,00
<b>3 OUTRAS DESPESAS CORRENTES</b>							
MATERIAL DE CONSUMO			3.3.90.30.00	5.500,00			
MATERIAL DE CONSUMO			3.3.90.30.00	5.500,00			
OUTROS SERVIÇOS DE TERCEIROS - PESSOA FÍSICA			3.3.90.36.00	11.000,00			
OUTROS SERVIÇOS DE TERCEIROS - PESSOA FÍSICA			3.3.90.36.00	5.500,00			
OUTROS SERVIÇOS DE TERCEIROS - PESSOA JURÍDICA			3.3.90.39.00	5.500,00			
OUTROS SERVIÇOS DE TERCEIROS - PESSOA JURÍDICA			3.3.90.39.00	5.500,00			
<b>MANUTENÇÃO DO SISTEMA DE SAÚDE DO MUNICÍPIO</b>			10.301.0003.2047.0000				1.406.700,00
<b>DESPESAS CORREN</b>			3		834.900,00	1.406.700,00	
<b>1 PESSOAL E ENCARGOS SOCIAIS</b>							
CONTRATAÇÃO POR TEMPO DETERMINADO			3.1.90.04.00	82.500,00			
VENCIMENTOS E VANTAGENS FIXAS - PESSOAL CIVIL			3.1.90.11.00	580.500,00			
OBRIGAÇÕES PATRONAIS			3.1.90.13.00	5.500,00			
OUTRAS DESPESAS VARIÁVEIS - PESSOAL CIVIL			3.1.90.16.00	22.000,00			
SENTENÇAS JUDICIAIS			3.1.90.91.00	22.000,00			
DESPESAS DE EXERCÍCIOS ANTERIORES			3.1.90.92.00	5.500,00			
CONTRIBUIÇÕES PATRONAIS			3.1.91.13.00	111.400,00			
DESPESAS DE EXERCÍCIOS ANTERIORES			3.1.91.92.00	5.500,00			
<b>3 OUTRAS DESPESAS CORRENTES</b>					571.800,00		
DIÁRIAS - CIVIL			3.3.90.14.00	5.500,00			
MATERIAL DE CONSUMO			3.3.90.30.00	412.000,00			
MATERIAL, BEM OU SERVIÇO PARA DISTRIBUIÇÃO GRATUITA			3.3.90.32.00	2.750,00			
PASSAGENS E DESPESAS COM LOCOMOÇÃO			3.3.90.33.00	2.750,00			
OUTROS SERVIÇOS DE TERCEIROS - PESSOA FÍSICA			3.3.90.36.00	111.400,00			
OUTROS SERVIÇOS DE TERCEIROS - PESSOA JURÍDICA			3.3.90.39.00	20.900,00			
SERVIÇOS DE TECNOLOGIA DA INFORMAÇÃO E COMUNICAÇÃO			3.3.90.40.00	5.500,00			
OUTROS AUXÍLIOS FINANCEIROS A PESSOAS FÍSICAS			3.3.90.48.00	5.500,00			
DESPESAS DE EXERCÍCIOS ANTERIORES			3.3.90.92.00	5.500,00			
<b>MANUTENÇÃO DO PROGRAMA DE INCENTIVO A SAUDE BUCAL-PSB</b>			10.301.0003.2048.0000				22.000,00
<b>DESPESAS CORREN</b>			3		16.500,00	22.000,00	
<b>1 PESSOAL E ENCARGOS SOCIAIS</b>							
CONTRATAÇÃO POR TEMPO DETERMINADO			3.1.90.04.00	11.000,00			
VENCIMENTOS E VANTAGENS FIXAS - PESSOAL CIVIL			3.1.90.11.00	5.500,00			
<b>3 OUTRAS DESPESAS CORRENTES</b>					5.500,00		
MATERIAL DE CONSUMO			3.3.90.30.00	5.500,00			
<b>COMPENSAÇÃO DE ESPECIFICIDADES REGIONAIS-CER</b>			10.301.0003.2104.0000				11.000,00
<b>DESPESAS CORREN</b>			3			11.000,00	
<b>1 PESSOAL E ENCARGOS SOCIAIS</b>					5.500,00		
CONTRATAÇÃO POR TEMPO DETERMINADO			3.1.90.04.00	2.750,00			
VENCIMENTOS E VANTAGENS FIXAS - PESSOAL CIVIL			3.1.90.11.00	2.750,00			
<b>3 OUTRAS DESPESAS CORRENTES</b>					5.500,00		
OUTROS SERVIÇOS DE TERCEIROS - PESSOA FÍSICA			3.3.90.36.00	2.750,00			
OUTROS SERVIÇOS DE TERCEIROS - PESSOA JURÍDICA			3.3.90.39.00	2.750,00			



**PREFEITURA DE ELISEU MARTINS**  
PRAÇA GOV. ALBERTO SILVA - CNPJ:06554059/0001-08

Orçamento Programa - Exercício de 2024

Page 43

**QUADRO AUXILIAR DE DETALHAMENTO DA DESPESA**

Lei: 412, Data: 01/12/2023

ORGÃO	05	SECRETARIA MUNICIPAL DE SAUDE
UNIDADE	02	FUNDO MUNICIPAL DE SAUDE
SUB UNIDADE	00	FUNDO MUNICIPAL DE SAUDE

Aplicacao Programada	Proj/Ativ	Finalidade F.R. - C.A.	Categoria	Detalhada	TotalGrupo	Total Categ.	Total Func.
DINAMIZAÇÃO DO PROGRAMA SAUDE NA ESCOLA-PSE	10.301.0003.2105.0000						22.000,00
3	3	DESPESAS CORREN				22.000,00	
		OUTRAS DESPESAS CORRENTES					
		MATERIAL DE CONSUMO	3.3.90.30.00	11.000,00			
		OUTROS SERVIÇOS DE TERCEIROS - PESSOA FÍSICA	3.3.90.36.00	5.500,00			
		OUTROS SERVIÇOS DE TERCEIROS - PESSOA JURÍDICA	3.3.90.39.00	5.500,00			
CAMPANHA EDUCATIVA E PREVENTIVA DE SAUDE PUBLICA	10.301.0003.2106.0000						11.000,00
3	3	DESPESAS CORREN				11.000,00	
		PESSOAL E ENCARGOS SOCIAIS			2.750,00		
		OUTRAS DESPESAS VARIÁVEIS - PESSOAL CIVIL	3.1.90.16.00	2.750,00			
		OUTRAS DESPESAS CORRENTES			8.250,00		
		MATERIAL DE CONSUMO	3.3.90.30.00	2.750,00			
		OUTROS SERVIÇOS DE TERCEIROS - PESSOA FÍSICA	3.3.90.36.00	2.750,00			
		OUTROS SERVIÇOS DE TERCEIROS - PESSOA JURÍDICA	3.3.90.39.00	2.750,00			
MANUTENÇÃO DO NUCLEO DE ATENÇÃO A FAMILIA-NASF	10.301.0003.2111.0000						27.500,00
3	3	DESPESAS CORREN				27.500,00	
		PESSOAL E ENCARGOS SOCIAIS			23.375,00		
		CONTRATAÇÃO POR TEMPO DETERMINADO	3.1.90.04.00	1.375,00			
		VENCIMENTOS E VANTAGENS FIXAS - PESSOAL CIVIL	3.1.90.11.00	22.000,00			
		OUTRAS DESPESAS CORRENTES			4.125,00		
		MATERIAL DE CONSUMO	3.3.90.30.00	1.375,00			
		OUTROS SERVIÇOS DE TERCEIROS - PESSOA FÍSICA	3.3.90.36.00	1.375,00			
		OUTROS SERVIÇOS DE TERCEIROS - PESSOA JURÍDICA	3.3.90.39.00	1.375,00			
TREINAMENTO E QUALIFICAÇÃO DE PESSOAL DA SAUDE	10.301.0003.2114.0000						4.125,00
3	3	DESPESAS CORREN				4.125,00	
		OUTRAS DESPESAS CORRENTES			4.125,00		
		DIÁRIAS - CIVIL	3.3.90.14.00	1.375,00			
		OUTROS SERVIÇOS DE TERCEIROS - PESSOA JURÍDICA	3.3.90.39.00	2.750,00			
MANUTENÇÃO DO PROGRAMA PREVINE BRASIL	10.301.0003.2115.0000						22.000,00
3	3	DESPESAS CORREN				22.000,00	
		PESSOAL E ENCARGOS SOCIAIS			22.000,00		
		OUTRAS DESPESAS VARIÁVEIS - PESSOAL CIVIL	3.1.90.16.00	22.000,00			
AÇÕES DE EMERGÊNCIA DE ENFRENTAMENTO AO CORONAVIRUS	10.301.0003.2152.0000						22.000,00
3	3	DESPESAS CORREN				22.000,00	
		PESSOAL E ENCARGOS SOCIAIS			5.500,00		
		OUTRAS DESPESAS VARIÁVEIS - PESSOAL CIVIL	3.1.90.16.00	5.500,00			
		OUTRAS DESPESAS CORRENTES			16.500,00		
		MATERIAL DE CONSUMO	3.3.90.30.00	5.500,00			
		OUTROS SERVIÇOS DE TERCEIROS - PESSOA FÍSICA	3.3.90.36.00	5.500,00			
		OUTROS SERVIÇOS DE TERCEIROS - PESSOA JURÍDICA	3.3.90.39.00	5.500,00			



**PREFEITURA DE ELISEU MARTINS**  
PRAÇA GOV. ALBERTO SILVA - CNPJ:06554059/0001-08

Orçamento Programa - Exercício de 2024

Page 44

**QUADRO AUXILIAR DE DETALHAMENTO DA DESPESA**

Lei: 412, Data: 01/12/2023

ORGÃO	05	SECRETARIA MUNICIPAL DE SAUDE
UNIDADE	02	FUNDO MUNICIPAL DE SAUDE
SUB UNIDADE	00	FUNDO MUNICIPAL DE SAUDE

Aplicacao Programada	Proj/Ativ	Finalidade F.R. - C.A.	Categoria	Detalhada	TotalGrupo	Total Categ.	Total Func.
AÇÕES DE EMERGÊNCIA DE ENFRENTAMENTO AO CORONAVIRUS	10.301.0003.2152.0000						22.000,00
MANUTENÇÃO DO SISTEMA DE ATENDIMENTO MOVEL DE URGENCIA	10.302.0003.2004.0000						182.200,00
3	3	DESPESAS CORREN				182.200,00	
		PESSOAL E ENCARGOS SOCIAIS			154.700,00		
		CONTRATAÇÃO POR TEMPO DETERMINADO	3.1.90.04.00	3.700,00			
		VENCIMENTOS E VANTAGENS FIXAS - PESSOAL CIVIL	3.1.90.11.00	142.750,00			
		OBRIGAÇÕES PATRONAIS	3.1.90.13.00	2.750,00			
		OUTRAS DESPESAS VARIÁVEIS - PESSOAL CIVIL	3.1.90.16.00	2.750,00			
		CONTRIBUIÇÕES PATRONAIS	3.1.91.13.00	2.750,00			
		OUTRAS DESPESAS CORRENTES			27.500,00		
		MATERIAL DE CONSUMO	3.3.90.30.00	2.750,00			
		OUTROS SERVIÇOS DE TERCEIROS - PESSOA FÍSICA	3.3.90.36.00	11.000,00			
		OUTROS SERVIÇOS DE TERCEIROS - PESSOA JURÍDICA	3.3.90.39.00	11.000,00			
		DESPESAS DE EXERCÍCIOS ANTERIORES	3.3.90.92.00	2.750,00			
PROGRAMA FARMACIA BASICA-AFB	10.303.0003.2045.0000						31.750,00
3	3	DESPESAS CORREN				31.750,00	
		OUTRAS DESPESAS CORRENTES			31.750,00		
		MATERIAL DE CONSUMO	3.3.90.30.00	31.000,00			
		MATERIAL, BEM OU SERVIÇO PARA DISTRIBUIÇÃO GRATUITA	3.3.90.32.00	750,00			
MANUTENÇÃO DOS SERVIÇOS DA VIGILANCIA SANITARIA	10.304.0003.2107.0000						48.500,00
3	3	DESPESAS CORREN				48.500,00	
		PESSOAL E ENCARGOS SOCIAIS			37.500,00		
		VENCIMENTOS E VANTAGENS FIXAS - PESSOAL CIVIL	3.1.90.11.00	37.500,00			
		OUTRAS DESPESAS CORRENTES			11.000,00		
		DIÁRIAS - CIVIL	3.3.90.14.00	2.750,00			
		MATERIAL DE CONSUMO	3.3.90.30.00	2.750,00			
		OUTROS SERVIÇOS DE TERCEIROS - PESSOA FÍSICA	3.3.90.36.00	2.750,00			
		OUTROS SERVIÇOS DE TERCEIROS - PESSOA JURÍDICA	3.3.90.39.00	2.750,00			
PROGRAMA DE VIGILANCIA EPIDEMIOLOGICA E CONTROLE DE DOENÇAS	10.305.0003.2108.0000						147.200,00
3	3	DESPESAS CORREN				147.200,00	
		PESSOAL E ENCARGOS SOCIAIS			104.500,00		
		CONTRATAÇÃO POR TEMPO DETERMINADO	3.1.90.04.00	5.500,00			
		CONTRATAÇÃO POR TEMPO DETERMINADO	3.1.90.04.00	11.000,00			
		VENCIMENTOS E VANTAGENS FIXAS - PESSOAL CIVIL	3.1.90.11.00	22.000,00			
		VENCIMENTOS E VANTAGENS FIXAS - PESSOAL CIVIL	3.1.90.11.00	55.000,00			
		OUTRAS DESPESAS VARIÁVEIS - PESSOAL CIVIL	3.1.90.16.00	1.375,00			
		OUTRAS DESPESAS VARIÁVEIS - PESSOAL CIVIL	3.1.90.16.00	2.750,00			
		CONTRIBUIÇÕES PATRONAIS	3.1.91.13.00	1.375,00			
		CONTRIBUIÇÕES PATRONAIS	3.1.91.13.00	5.500,00			



**PREFEITURA DE ELISEU MARTINS**  
PRAÇA GOV. ALBERTO SILVA - CNPJ:06554059/0001-08

Orçamento Programa - Exercício de 2024

Page 45

**QUADRO AUXILIAR DE DETALHAMENTO DA DESPESA**

Lei: 412, Data: 01/12/2023

ORGÃO	05	SECRETARIA MUNICIPAL DE SAUDE					
UNIDADE	02	FUNDO MUNICIPAL DE SAUDE					
SUB UNIDADE	00	FUNDO MUNICIPAL DE SAUDE					
Aplicacao Programada	Proj/Ativ	Finalidade	Categoria	Detalhada	TotalGrupo	Total Categ.	Total Func.
		F.R. - C.A.					
PROGRAMA DE VIGILANCIA EPIDEMIOLOGICA E CONTROLE DE DOENÇAS	10.305.0003.2108.0000						147.200,00
3	3	DESPESAS CORREN				147.200,00	
		3	3	OUTRAS DESPESAS CORRENTES	42.700,00		
				DIÁRIAS - CIVIL	3.3.90.14.00	1.375,00	
				DIÁRIAS - CIVIL	3.3.90.14.00	1.375,00	
				MATERIAL DE CONSUMO	3.3.90.30.00	5.500,00	
				MATERIAL DE CONSUMO	3.3.90.30.00	9.700,00	
				OUTROS SERVIÇOS DE TERCEIROS - PESSOA FÍSICA	3.3.90.36.00	2.750,00	
				OUTROS SERVIÇOS DE TERCEIROS - PESSOA FÍSICA	3.3.90.36.00	8.250,00	
				OUTROS SERVIÇOS DE TERCEIROS - PESSOA JURÍDICA	3.3.90.39.00	2.750,00	
				OUTROS SERVIÇOS DE TERCEIROS - PESSOA JURÍDICA	3.3.90.39.00	8.250,00	
				OUTROS AUXÍLIOS FINANCEIROS A PESSOAS FÍSICAS	3.3.90.48.00	1.375,00	
				OUTROS AUXÍLIOS FINANCEIROS A PESSOAS FÍSICAS	3.3.90.48.00	1.375,00	
IMPLEMENTAÇÃO DO PROGRAMA DE COMBATE A DESNUTRIÇÃO	10.306.0003.2109.0000						16.500,00
3	3	DESPESAS CORREN				16.500,00	
		3	3	OUTRAS DESPESAS CORRENTES	16.500,00		
				MATERIAL DE CONSUMO	3.3.90.30.00	5.500,00	
				OUTROS SERVIÇOS DE TERCEIROS - PESSOA FÍSICA	3.3.90.36.00	5.500,00	
				OUTROS SERVIÇOS DE TERCEIROS - PESSOA JURÍDICA	3.3.90.39.00	5.500,00	
<b>TOTAL</b>							<b>4.190.125,00</b>



**PREFEITURA DE ELISEU MARTINS**  
PRAÇA GOV. ALBERTO SILVA - CNPJ:06554059/0001-08

Orçamento Programa - Exercício de 2024

Page 46

**QUADRO AUXILIAR DE DETALHAMENTO DA DESPESA**

Lei: 412, Data: 01/12/2023

ORGÃO	05	SECRETARIA MUNICIPAL DE SAUDE					
UNIDADE	03	HOSPITAL MUNICIPAL					
SUB UNIDADE	00	HOSPITAL MUNICIPAL					
Aplicacao Programada	Proj/Ativ	Finalidade	Categoria	Detalhada	TotalGrupo	Total Categ.	Total Func.
		F.R. - C.A.					
REFORMA E AMPLIAÇÃO DO HOSPITAL MUNICIPAL	10.302.0003.1031.0000						23.250,00
4	4	DESPESAS DE CAPIT				23.250,00	
		4	4	INVESTIMENTOS	23.250,00		
				OBRAS E INSTALAÇÕES	4.4.90.51.00	5.500,00	
				OBRAS E INSTALAÇÕES	4.4.90.51.00	17.750,00	
AQUISIÇÃO DE UNIDADE MOVEL DE SAUDE	10.302.0003.1032.0000						27.500,00
4	4	DESPESAS DE CAPIT				27.500,00	
		4	4	INVESTIMENTOS	27.500,00		
				EQUIPAMENTOS E MATERIAL PERMANENTE	4.4.90.52.00	5.500,00	
				EQUIPAMENTOS E MATERIAL PERMANENTE	4.4.90.52.00	22.000,00	
AQUISIÇÃO DE EQUIPAMENTOS PARA O HOSPITAL MUNICIPAL	10.302.0003.1096.0000						60.500,00
4	4	DESPESAS DE CAPIT				60.500,00	
		4	4	INVESTIMENTOS	60.500,00		
				EQUIPAMENTOS E MATERIAL PERMANENTE	4.4.90.52.00	5.500,00	
				EQUIPAMENTOS E MATERIAL PERMANENTE	4.4.90.52.00	55.000,00	
MANUTENÇÃO DO HOSPITAL MUNICIPAL	10.302.0003.2061.0000						975.470,00
3	3	DESPESAS CORREN				975.470,00	
		1	1	PESSOAL E ENCARGOS SOCIAIS	656.820,00		
				CONTRATAÇÃO POR TEMPO DETERMINADO	3.1.90.04.00	87.500,00	
				CONTRATAÇÃO POR TEMPO DETERMINADO	3.1.90.04.00	26.750,00	
				VENCIMENTOS E VANTAGENS FIXAS - PESSOAL CIVIL	3.1.90.11.00	245.500,00	
				VENCIMENTOS E VANTAGENS FIXAS - PESSOAL CIVIL	3.1.90.11.00	142.000,00	
				OBRIGAÇÕES PATRONAIS	3.1.90.13.00	11.000,00	
				OBRIGAÇÕES PATRONAIS	3.1.90.13.00	11.000,00	
				OUTRAS DESPESAS VARIÁVEIS - PESSOAL CIVIL	3.1.90.16.00	57.250,00	
				OUTRAS DESPESAS VARIÁVEIS - PESSOAL CIVIL	3.1.90.16.00	2.750,00	
				SENTENÇAS JUDICIAIS	3.1.90.91.00	2.750,00	
				SENTENÇAS JUDICIAIS	3.1.90.91.00	2.750,00	
				DESPESAS DE EXERCÍCIOS ANTERIORES	3.1.90.92.00	4.070,00	
				DESPESAS DE EXERCÍCIOS ANTERIORES	3.1.90.92.00	2.750,00	
				CONTRIBUIÇÕES PATRONAIS	3.1.91.13.00	27.500,00	
				CONTRIBUIÇÕES PATRONAIS	3.1.91.13.00	27.500,00	
				DESPESAS DE EXERCÍCIOS ANTERIORES	3.1.91.92.00	5.500,00	



**PREFEITURA DE ELISEU MARTINS**  
PRAÇA GOV. ALBERTO SILVA - CNPJ:06554059/0001-08

Orçamento Programa - Exercício de 2024

Page 47

**QUADRO AUXILIAR DE DETALHAMENTO DA DESPESA**

Lei: 412, Data: 01/12/2023

ORGÃO	05	SECRETARIA MUNICIPAL DE SAUDE
UNIDADE	03	HOSPITAL MUNICIPAL
SUB UNIDADE	00	HOSPITAL MUNICIPAL

Aplicacao Programada	Proj/Ativ	Finalidade	Categoria	Detalhada	TotalGrupo	Total Categ.	Total Func.
F.R. - C.A.							
MANUTENÇÃO DO HOSPITAL MUNICIPAL	10.302.0003.2061.0000						975.470,00
3 DESPESAS CORREN							975.470,00
3 OUTRAS DESPESAS CORRENTES					318.650,00		
DIÁRIAS - CIVIL			3.3.90.14.00	2.750,00			
DIÁRIAS - CIVIL			3.3.90.14.00	2.750,00			
MATERIAL DE CONSUMO			3.3.90.30.00	82.500,00			
MATERIAL DE CONSUMO			3.3.90.30.00	22.000,00			
PASSAGENS E DESPESAS COM LOCOMOÇÃO			3.3.90.33.00	2.750,00			
PASSAGENS E DESPESAS COM LOCOMOÇÃO			3.3.90.33.00	2.750,00			
OUTROS SERVIÇOS DE TERCEIROS - PESSOA FÍSICA			3.3.90.36.00	66.150,00			
OUTROS SERVIÇOS DE TERCEIROS - PESSOA FÍSICA			3.3.90.36.00	66.000,00			
OUTROS SERVIÇOS DE TERCEIROS - PESSOA JURÍDICA			3.3.90.39.00	17.500,00			
OUTROS SERVIÇOS DE TERCEIROS - PESSOA JURÍDICA			3.3.90.39.00	17.750,00			
SERVIÇOS DE TECNOLOGIA DA INFORMAÇÃO E COMUNICAÇÃO			3.3.90.40.00	2.750,00			
SERVIÇOS DE TECNOLOGIA DA INFORMAÇÃO E COMUNICAÇÃO			3.3.90.40.00	2.750,00			
OUTROS AUXÍLIOS FINANCEIROS A PESSOAS FÍSICAS			3.3.90.48.00	2.750,00			
OUTROS AUXÍLIOS FINANCEIROS A PESSOAS FÍSICAS			3.3.90.48.00	2.750,00			
DESPESAS DE EXERCÍCIOS ANTERIORES			3.3.90.92.00	22.000,00			
DESPESAS DE EXERCÍCIOS ANTERIORES			3.3.90.92.00	2.750,00			
<b>TOTAL</b>							<b>1.086.720,00</b>



**PREFEITURA DE ELISEU MARTINS**  
PRAÇA GOV. ALBERTO SILVA - CNPJ:06554059/0001-08

Orçamento Programa - Exercício de 2024

Page 48

**QUADRO AUXILIAR DE DETALHAMENTO DA DESPESA**

Lei: 412, Data: 01/12/2023

ORGÃO	06	SECRETARIA MUNICIPAL DE EDUCAÇÃO
UNIDADE	02	FUNDO MANUT. DESENV. EDUC. BASICA VALOR. PROF. EDUC.- FUNDEB
SUB UNIDADE	00	FUNDO MANUT. DESENV. EDUC. BASICA VALOR. PROF. EDUC.- FUNDEB

Aplicacao Programada	Proj/Ativ	Finalidade	Categoria	Detalhada	TotalGrupo	Total Categ.	Total Func.
F.R. - C.A.							
CONST. AMPL. E REFORMA DE UNIDADES ESCOLARES	12.361.0002.1009.0000						90.500,00
4 DESPESAS DE CAPIT							90.500,00
4 INVESTIMENTOS					90.500,00		
OBRAS E INSTALAÇÕES			4.4.90.51.00	16.500,00			
OBRAS E INSTALAÇÕES			4.4.90.51.00	42.500,00			
OBRAS E INSTALAÇÕES			4.4.90.51.00	31.500,00			
AQUISIÇÃO DE VEÍCULOS ESCOLARES	12.361.0002.1033.0000						10.500,00
4 DESPESAS DE CAPIT							10.500,00
4 INVESTIMENTOS					10.500,00		
EQUIPAMENTOS E MATERIAL PERMANENTE			4.4.90.52.00	10.500,00			
AQUISIÇÃO DE IMOVEIS	12.361.0002.1080.0000						5.500,00
4 DESPESAS DE CAPIT							5.500,00
4 INVESTIMENTOS					5.500,00		
AQUISIÇÃO DE IMOVEIS			4.4.90.61.00	5.500,00			
EQUIPAR UNIDADES ESCOLARES	12.361.0002.1114.0000						67.500,00
4 DESPESAS DE CAPIT							67.500,00
4 INVESTIMENTOS					67.500,00		
EQUIPAMENTOS E MATERIAL PERMANENTE			4.4.90.52.00	17.500,00			
EQUIPAMENTOS E MATERIAL PERMANENTE			4.4.90.52.00	30.000,00			
EQUIPAMENTOS E MATERIAL PERMANENTE			4.4.90.52.00	20.000,00			
CONSERVAÇÃO E MANUTENÇÃO DE UNIDADES ESCOLARES	12.361.0002.2083.0000						102.500,00
3 DESPESAS CORREN							102.500,00
3 OUTRAS DESPESAS CORRENTES					102.500,00		
MATERIAL DE CONSUMO			3.3.90.30.00	20.000,00			
OUTROS SERVIÇOS DE TERCEIROS - PESSOA FÍSICA			3.3.90.36.00	30.000,00			
OUTROS SERVIÇOS DE TERCEIROS - PESSOA JURÍDICA			3.3.90.39.00	52.500,00			
OUTRAS DESPESAS DE CUSTEIO - FUNDEB	12.361.0002.2091.0000						346.000,00
3 DESPESAS CORREN							346.000,00
1 PESSOAL E ENCARGOS SOCIAIS					5.500,00		
SENTENÇAS JUDICIAIS			3.1.90.91.00	5.500,00			
3 OUTRAS DESPESAS CORRENTES					340.500,00		
DIÁRIAS - CIVIL			3.3.90.14.00	2.750,00			
MATERIAL DE CONSUMO			3.3.90.30.00	178.250,00			
OUTROS SERVIÇOS DE TERCEIROS - PESSOA FÍSICA			3.3.90.36.00	27.500,00			
OUTROS SERVIÇOS DE TERCEIROS - PESSOA JURÍDICA			3.3.90.39.00	122.500,00			
SERVIÇOS DE TECNOLOGIA DA INFORMAÇÃO E COMUNICAÇÃO			3.3.90.40.00	5.500,00			
OUTROS AUXÍLIOS FINANCEIROS A PESSOAS FÍSICAS			3.3.90.48.00	2.750,00			
INDENIZAÇÕES E RESTITUIÇÕES			3.3.90.93.00	1.250,00			
MANUTENÇÃO DOS SERVIÇOS DE TRANSPORTE ESCOLAR	12.361.0002.2093.0000						264.000,00
3 DESPESAS CORREN							264.000,00



**PREFEITURA DE ELISEU MARTINS**  
PRAÇA GOV. ALBERTO SILVA - CNPJ:06554059/0001-08

Orçamento Programa - Exercício de 2024

**QUADRO AUXILIAR DE DETALHAMENTO DA DESPESA**

Page 49

Lei: 412, Data: 01/12/2023

ORGÃO	06	SECRETARIA MUNICIPAL DE EDUCAÇÃO						
UNIDADE	02	FUNDO MANUT. DESENV. EDUC. BASICA VALOR. PROF. EDUC.- FUNDEB						
SUB UNIDADE	00	FUNDO MANUT. DESENV. EDUC. BASICA VALOR. PROF. EDUC.- FUNDEB						
Aplicacao Programada	Proj/Ativ	Finalidade	Categoria	Detalhada	TotalGrupo	Total Categ.	Total Func.	
		F.R. - C.A.						
MANUTENÇÃO DOS SERVIÇOS DE TRANSPORTE ESCOLAR	3	12.361.0002.2093.0000					264.000,00	
3	3	DESPESAS CORREN			264.000,00	264.000,00		
		OUTRAS DESPESAS CORRENTES						
		MATERIAL DE CONSUMO	3.3.90.30.00	235.000,00				
		OUTROS SERVIÇOS DE TERCEIROS - PESSOA FÍSICA	3.3.90.36.00	10.750,00				
		OUTROS SERVIÇOS DE TERCEIROS - PESSOA JURÍDICA	3.3.90.39.00	18.250,00				
TREINAMENTOS E QUALIFICAÇÕES DE PESSOAL	3	12.361.0002.2094.0000				7.000,00	7.000,00	
3	3	DESPESAS CORREN			7.000,00	7.000,00		
		OUTRAS DESPESAS CORRENTES						
		DIÁRIAS - CIVIL	3.3.90.14.00	1.750,00				
		MATERIAL DE CONSUMO	3.3.90.30.00	1.750,00				
		OUTROS SERVIÇOS DE TERCEIROS - PESSOA FÍSICA	3.3.90.36.00	1.750,00				
		OUTROS SERVIÇOS DE TERCEIROS - PESSOA JURÍDICA	3.3.90.39.00	1.750,00				
MANUTENÇÃO DO ENSINO FUNDAMENTAL - FUNDEB	70	12.361.0002.2144.0000				3.691.920,00	3.691.920,00	
3	1	DESPESAS CORREN			3.691.920,00	3.691.920,00		
		PESSOAL E ENCARGOS SOCIAIS						
		CONTRATAÇÃO POR TEMPO DETERMINADO	3.1.90.04.00	5.500,00				
		VENCIMENTOS E VANTAGENS FIXAS - PESSOAL CIVIL	3.1.90.11.00	1.891.720,00				
		VENCIMENTOS E VANTAGENS FIXAS - PESSOAL CIVIL	3.1.90.11.00	1.146.450,00				
		VENCIMENTOS E VANTAGENS FIXAS - PESSOAL CIVIL	3.1.90.11.00	137.500,00				
		OBRIGAÇÕES PATRONAIS	3.1.90.13.00	22.750,00				
		OUTRAS DESPESAS VARIÁVEIS - PESSOAL CIVIL	3.1.90.16.00	2.250,00				
		CONTRIBUIÇÕES PATRONAIS	3.1.91.13.00	485.750,00				
MANUTENÇÃO DO ENSINO FUNDAMENTAL - OUTRAS DESPESAS	3	12.361.0002.2145.0000				211.500,00	211.500,00	
3	1	DESPESAS CORREN			211.500,00	211.500,00		
		PESSOAL E ENCARGOS SOCIAIS						
		CONTRATAÇÃO POR TEMPO DETERMINADO	3.1.90.04.00	25.250,00	25.250,00			
	3	OUTRAS DESPESAS CORRENTES			186.250,00			
		MATERIAL DE CONSUMO	3.3.90.30.00	31.500,00				
		MATERIAL DE CONSUMO	3.3.90.30.00	21.000,00				
		OUTROS SERVIÇOS DE TERCEIROS - PESSOA FÍSICA	3.3.90.36.00	42.000,00				
		OUTROS SERVIÇOS DE TERCEIROS - PESSOA FÍSICA	3.3.90.36.00	31.500,00				
		OUTROS SERVIÇOS DE TERCEIROS - PESSOA JURÍDICA	3.3.90.39.00	47.250,00				
		OUTROS SERVIÇOS DE TERCEIROS - PESSOA JURÍDICA	3.3.90.39.00	13.000,00				
CONSTRUIR, AMPLIAR, REFORMAR E EQUIPAR CRECHES	4	12.365.0002.1115.0000				66.500,00	66.500,00	
4	4	DESPESAS DE CAPIT			66.500,00	66.500,00		
		INVESTIMENTOS						
		OBRAS E INSTALAÇÕES	4.4.90.51.00	55.250,00				
		EQUIPAMENTOS E MATERIAL PERMANENTE	4.4.90.52.00	11.250,00				
CONSTRUIR, AMPLIAR, REFORMAR E EQUIPAR PRÉ-ESCOLAS	4	12.365.0002.1116.0000				177.350,00	177.350,00	
4	4	DESPESAS DE CAPIT				177.350,00		



**PREFEITURA DE ELISEU MARTINS**  
PRAÇA GOV. ALBERTO SILVA - CNPJ:06554059/0001-08

Orçamento Programa - Exercício de 2024

**QUADRO AUXILIAR DE DETALHAMENTO DA DESPESA**

Page 50

Lei: 412, Data: 01/12/2023

ORGÃO	06	SECRETARIA MUNICIPAL DE EDUCAÇÃO						
UNIDADE	02	FUNDO MANUT. DESENV. EDUC. BASICA VALOR. PROF. EDUC.- FUNDEB						
SUB UNIDADE	00	FUNDO MANUT. DESENV. EDUC. BASICA VALOR. PROF. EDUC.- FUNDEB						
Aplicacao Programada	Proj/Ativ	Finalidade	Categoria	Detalhada	TotalGrupo	Total Categ.	Total Func.	
		F.R. - C.A.						
CONSTRUIR, AMPLIAR, REFORMAR E EQUIPAR PRÉ-ESCOLAS	4	12.365.0002.1116.0000				177.350,00	177.350,00	
4	4	DESPESAS DE CAPIT			177.350,00	177.350,00		
		INVESTIMENTOS						
		OBRAS E INSTALAÇÕES	4.4.90.51.00	55.250,00				
		OBRAS E INSTALAÇÕES	4.4.90.51.00	46.500,00				
		EQUIPAMENTOS E MATERIAL PERMANENTE	4.4.90.52.00	11.250,00				
		EQUIPAMENTOS E MATERIAL PERMANENTE	4.4.90.52.00	64.350,00				
MANUTENÇÃO DO ENSINO INFANTIL - FUNDEB 70	3	12.365.0002.2140.0000				135.000,00	135.000,00	
3	1	DESPESAS CORREN			135.000,00	135.000,00		
		PESSOAL E ENCARGOS SOCIAIS						
		CONTRATAÇÃO POR TEMPO DETERMINADO	3.1.90.04.00	5.500,00				
		VENCIMENTOS E VANTAGENS FIXAS - PESSOAL CIVIL	3.1.90.11.00	11.000,00				
		VENCIMENTOS E VANTAGENS FIXAS - PESSOAL CIVIL	3.1.90.11.00	10.750,00				
		VENCIMENTOS E VANTAGENS FIXAS - PESSOAL CIVIL	3.1.90.11.00	99.500,00				
		OBRIGAÇÕES PATRONAIS	3.1.90.13.00	2.750,00				
		CONTRIBUIÇÕES PATRONAIS	3.1.91.13.00	5.500,00				
MANUTENÇÃO DO ENSINO INFANTIL - OUTRAS DESPESAS	3	12.365.0002.2141.0000				154.250,00	154.250,00	
3	1	DESPESAS CORREN			154.250,00	154.250,00		
		PESSOAL E ENCARGOS SOCIAIS						
		CONTRATAÇÃO POR TEMPO DETERMINADO	3.1.90.04.00	5.500,00	5.500,00			
	3	OUTRAS DESPESAS CORRENTES			148.750,00			
		DIÁRIAS - CIVIL	3.3.90.14.00	2.750,00				
		MATERIAL DE CONSUMO	3.3.90.30.00	5.500,00				
		MATERIAL DE CONSUMO	3.3.90.30.00	52.500,00				
		MATERIAL DE CONSUMO	3.3.90.30.00	3.500,00				
		OUTROS SERVIÇOS DE TERCEIROS - PESSOA FÍSICA	3.3.90.36.00	5.500,00				
		OUTROS SERVIÇOS DE TERCEIROS - PESSOA FÍSICA	3.3.90.36.00	21.000,00				
		OUTROS SERVIÇOS DE TERCEIROS - PESSOA FÍSICA	3.3.90.36.00	21.000,00				
		OUTROS SERVIÇOS DE TERCEIROS - PESSOA JURÍDICA	3.3.90.39.00	2.750,00				
		OUTROS SERVIÇOS DE TERCEIROS - PESSOA JURÍDICA	3.3.90.39.00	21.000,00				
		OUTROS SERVIÇOS DE TERCEIROS - PESSOA JURÍDICA	3.3.90.39.00	10.500,00				
		SERVIÇOS DE TECNOLOGIA DA INFORMAÇÃO E COMUNICAÇÃO	3.3.90.40.00	2.750,00				
MANUTENÇÃO DO PRÉ-ESCOLAR - FUNDEB 70	3	12.365.0002.2142.0000				110.000,00	110.000,00	
3	1	DESPESAS CORREN			110.000,00	110.000,00		
		PESSOAL E ENCARGOS SOCIAIS						
		CONTRATAÇÃO POR TEMPO DETERMINADO	3.1.90.04.00	2.750,00				
		VENCIMENTOS E VANTAGENS FIXAS - PESSOAL CIVIL	3.1.90.11.00	11.000,00				
		VENCIMENTOS E VANTAGENS FIXAS - PESSOAL CIVIL	3.1.90.11.00	5.500,00				
		VENCIMENTOS E VANTAGENS FIXAS - PESSOAL CIVIL	3.1.90.11.00	82.500,00				
		OBRIGAÇÕES PATRONAIS	3.1.90.13.00	2.750,00				
		OUTRAS DESPESAS VARIÁVEIS - PESSOAL CIVIL	3.1.90.16.00	2.750,00				
		CONTRIBUIÇÕES PATRONAIS	3.1.91.13.00	2.750,00				
MANUTENÇÃO DO PRÉ-ESCOLAR - OUTRAS DESPESAS	3	12.365.0002.2143.0000				113.375,00	113.375,00	
3	3	DESPESAS CORREN				113.375,00		



**PREFEITURA DE ELISEU MARTINS**  
PRAÇA GOV. ALBERTO SILVA - CNPJ:06554059/0001-08

Orçamento Programa - Exercício de 2024

Page 51

**QUADRO AUXILIAR DE DETALHAMENTO DA DESPESA**

Lei: 412, Data: 01/12/2023

ORGÃO	06	SECRETARIA MUNICIPAL DE EDUCAÇÃO
UNIDADE	02	FUNDO MANUT. DESENV. EDUC. BASICA VALOR. PROF. EDUC.- FUNDEB
SUB UNIDADE	00	FUNDO MANUT. DESENV. EDUC. BASICA VALOR. PROF. EDUC.- FUNDEB

Aplicacao Programada	Proj/Ativ	Finalidade	Categoria	Detalhada	TotalGrupo	Total Categ.	Total Func.
		F.R. - C.A.					
MANUTENÇÃO DO PRÉ-ESCOLAR - OUTRAS DESPESAS	12.365.0002.2143.0000						113.375,00
3	3	DESPESAS CORREN				113.375,00	113.375,00
		3	OUTRAS DESPESAS CORRENTES		113.375,00		
			DIÁRIAS - CIVIL	3.3.90.14.00	1.375,00		
			MATERIAL DE CONSUMO	3.3.90.30.00	2.750,00		
			MATERIAL DE CONSUMO	3.3.90.30.00	12.500,00		
			MATERIAL DE CONSUMO	3.3.90.30.00	16.000,00		
			OUTROS SERVIÇOS DE TERCEIROS - PESSOA FÍSICA	3.3.90.36.00	5.500,00		
			OUTROS SERVIÇOS DE TERCEIROS - PESSOA FÍSICA	3.3.90.36.00	12.500,00		
			OUTROS SERVIÇOS DE TERCEIROS - PESSOA FÍSICA	3.3.90.36.00	31.500,00		
			OUTROS SERVIÇOS DE TERCEIROS - PESSOA JURÍDICA	3.3.90.39.00	5.500,00		
			OUTROS SERVIÇOS DE TERCEIROS - PESSOA JURÍDICA	3.3.90.39.00	12.500,00		
			OUTROS SERVIÇOS DE TERCEIROS - PESSOA JURÍDICA	3.3.90.39.00	10.500,00		
			SERVIÇOS DE TECNOLOGIA DA INFORMAÇÃO E COMUNICAÇÃO	3.3.90.40.00	2.750,00		
MANUTENÇÃO DA EDUCAÇÃO DE JOVENS E ADULTOS-FUNDEB 70	12.366.0002.2060.0000						30.250,00
3	3	DESPESAS CORREN				30.250,00	30.250,00
		1	PESSOAL E ENCARGOS SOCIAIS		30.250,00		
			CONTRATAÇÃO POR TEMPO DETERMINADO	3.1.90.04.00	2.750,00		
			VENCIMENTOS E VANTAGENS FIXAS - PESSOAL CIVIL	3.1.90.11.00	22.000,00		
			OBRIGAÇÕES PATRONAIS	3.1.90.13.00	2.750,00		
			CONTRIBUIÇÕES PATRONAIS	3.1.91.13.00	2.750,00		
MANUTENÇÃO DA EDUCAÇÃO DE JOVENS E ADULTOS-OUTRAS DESPESAS	12.366.0002.2097.0000						11.000,00
3	3	DESPESAS CORREN				11.000,00	11.000,00
		3	OUTRAS DESPESAS CORRENTES		11.000,00		
			DIÁRIAS - CIVIL	3.3.90.14.00	2.750,00		
			MATERIAL DE CONSUMO	3.3.90.30.00	2.750,00		
			OUTROS SERVIÇOS DE TERCEIROS - PESSOA FÍSICA	3.3.90.36.00	2.750,00		
			OUTROS SERVIÇOS DE TERCEIROS - PESSOA JURÍDICA	3.3.90.39.00	2.750,00		
MANUTENÇÃO DO ENSINO ESPECIAL E EXPCIONAL - FUNDEB 70	12.367.0002.2087.0000						20.625,00
3	3	DESPESAS CORREN				20.625,00	20.625,00
		1	PESSOAL E ENCARGOS SOCIAIS		20.625,00		
			CONTRATAÇÃO POR TEMPO DETERMINADO	3.1.90.04.00	5.500,00		
			VENCIMENTOS E VANTAGENS FIXAS - PESSOAL CIVIL	3.1.90.11.00	11.000,00		
			OBRIGAÇÕES PATRONAIS	3.1.90.13.00	1.375,00		
			CONTRIBUIÇÕES PATRONAIS	3.1.91.13.00	2.750,00		
MANUTENÇÃO DO ENSINO ESPECIAL E EXPCIONAL-OUTRAS DESPESAS	12.367.0002.2088.0000						8.250,00
3	3	DESPESAS CORREN				8.250,00	8.250,00
		3	OUTRAS DESPESAS CORRENTES		8.250,00		
			MATERIAL DE CONSUMO	3.3.90.30.00	2.750,00		
			OUTROS SERVIÇOS DE TERCEIROS - PESSOA FÍSICA	3.3.90.36.00	2.750,00		
			OUTROS SERVIÇOS DE TERCEIROS - PESSOA JURÍDICA	3.3.90.39.00	2.750,00		



**PREFEITURA DE ELISEU MARTINS**  
PRAÇA GOV. ALBERTO SILVA - CNPJ:06554059/0001-08

Orçamento Programa - Exercício de 2024

Page 52

**QUADRO AUXILIAR DE DETALHAMENTO DA DESPESA**

Lei: 412, Data: 01/12/2023

ORGÃO	06	SECRETARIA MUNICIPAL DE EDUCAÇÃO
UNIDADE	02	FUNDO MANUT. DESENV. EDUC. BASICA VALOR. PROF. EDUC.- FUNDEB
SUB UNIDADE	00	FUNDO MANUT. DESENV. EDUC. BASICA VALOR. PROF. EDUC.- FUNDEB

Aplicacao Programada	Proj/Ativ	Finalidade	Categoria	Detalhada	TotalGrupo	Total Categ.	Total Func.
		F.R. - C.A.					
TOTAL							5.623.520,00





**PREFEITURA DE ELISEU MARTINS**  
 PRAÇA GOV. ALBERTO SILVA - CNPJ:06554059/0001-08

Orçamento Programa - Exercício de 2024

Page 53

**QUADRO AUXILIAR DE DETALHAMENTO DA DESPESA**

Lei: 412, Data: 01/12/2023

ORGÃO	07	SECRETARIA MUNICIPAL DE DESENVOLVIMENTO SOCIAL E CIDADANIA					
UNIDADE	02	FUNDO MUNICIPAL DE ASSISTENCIA SOCIAL					
SUB UNIDADE	00	FUNDO MUNICIPAL DE ASSISTENCIA SOCIAL					
Aplicacao Programada	Proj/Ativ	Finalidade	Categoria	Detalhada	TotalGrupo	Total Categ.	Total Func.
		F.R. - C.A.					
CONST. E RECUP. DO CENTRO DE CONVIVENCIA DO IDOSO	08.241.0010.1113.0000						38.750,00
4	4	DESPESAS DE CAPIT INVESTIMENTOS			38.750,00	38.750,00	
		OBRAS E INSTALAÇÕES	4.4.90.51.00	38.750,00			
PROTEÇÃO SOCIAL BASICA AO IDOSO-PSB IDOSO	08.241.0010.2130.0000					6.875,00	6.875,00
3	1	DESPESAS CORREN PESSOAL E ENCARGOS SOCIAIS			2.750,00		
		CONTRATAÇÃO POR TEMPO DETERMINADO	3.1.90.04.00	1.375,00			
		VENCIMENTOS E VANTAGENS FIXAS - PESSOAL CIVIL	3.1.90.11.00	1.375,00			
	3	OUTRAS DESPESAS CORRENTES			4.125,00		
		MATERIAL DE CONSUMO	3.3.90.30.00	1.375,00			
		OUTROS SERVIÇOS DE TERCEIROS - PESSOA FÍSICA	3.3.90.36.00	1.375,00			
		OUTROS SERVIÇOS DE TERCEIROS - PESSOA JURÍDICA	3.3.90.39.00	1.375,00			
PROTEÇÃO SOCIAL ESPECIAL AO DEFICIENTE - PSE P. DEFICIENTE	08.242.0010.2131.0000					27.562,50	27.562,50
3	1	DESPESAS CORREN PESSOAL E ENCARGOS SOCIAIS			11.025,00		
		CONTRATAÇÃO POR TEMPO DETERMINADO	3.1.90.04.00	5.512,50			
		VENCIMENTOS E VANTAGENS FIXAS - PESSOAL CIVIL	3.1.90.11.00	5.512,50			
	3	OUTRAS DESPESAS CORRENTES			16.537,50		
		MATERIAL DE CONSUMO	3.3.90.30.00	5.512,50			
		OUTROS SERVIÇOS DE TERCEIROS - PESSOA FÍSICA	3.3.90.36.00	5.512,50			
		OUTROS SERVIÇOS DE TERCEIROS - PESSOA JURÍDICA	3.3.90.39.00	5.512,50			
PROTEÇÃO SOCIAL BASICA NA INFANCIA-PSB INFANCIA	08.243.0010.2051.0000					8.250,00	8.250,00
3	1	DESPESAS CORREN PESSOAL E ENCARGOS SOCIAIS			1.375,00		
		VENCIMENTOS E VANTAGENS FIXAS - PESSOAL CIVIL	3.1.90.11.00	1.375,00			
	3	OUTRAS DESPESAS CORRENTES			6.875,00		
		DIÁRIAS - CIVIL	3.3.90.14.00	1.375,00			
		MATERIAL DE CONSUMO	3.3.90.30.00	1.375,00			
		PASSAGENS E DESPESAS COM LOCOMOÇÃO	3.3.90.33.00	1.375,00			
		OUTROS SERVIÇOS DE TERCEIROS - PESSOA FÍSICA	3.3.90.36.00	1.375,00			
		OUTROS SERVIÇOS DE TERCEIROS - PESSOA JURÍDICA	3.3.90.39.00	1.375,00			
PROTEÇÃO SOCIAL ESPECIAL A CRIANÇA E ADOLESCENTE - PSE ABUSO E EXP. SEX	08.243.0010.2062.0000					6.875,00	6.875,00
3	1	DESPESAS CORREN PESSOAL E ENCARGOS SOCIAIS			1.375,00		
		CONTRATAÇÃO POR TEMPO DETERMINADO	3.1.90.04.00	1.375,00			
	3	OUTRAS DESPESAS CORRENTES			5.500,00		
		MATERIAL DE CONSUMO	3.3.90.30.00	1.375,00			
		MATERIAL, BEM OU SERVIÇO PARA DISTRIBUIÇÃO GRATUITA	3.3.90.32.00	1.375,00			
		OUTROS SERVIÇOS DE TERCEIROS - PESSOA FÍSICA	3.3.90.36.00	1.375,00			
		OUTROS SERVIÇOS DE TERCEIROS - PESSOA JURÍDICA	3.3.90.39.00	1.375,00			



**PREFEITURA DE ELISEU MARTINS**  
 PRAÇA GOV. ALBERTO SILVA - CNPJ:06554059/0001-08

Orçamento Programa - Exercício de 2024

Page 54

**QUADRO AUXILIAR DE DETALHAMENTO DA DESPESA**

Lei: 412, Data: 01/12/2023

ORGÃO	07	SECRETARIA MUNICIPAL DE DESENVOLVIMENTO SOCIAL E CIDADANIA					
UNIDADE	02	FUNDO MUNICIPAL DE ASSISTENCIA SOCIAL					
SUB UNIDADE	00	FUNDO MUNICIPAL DE ASSISTENCIA SOCIAL					
Aplicacao Programada	Proj/Ativ	Finalidade	Categoria	Detalhada	TotalGrupo	Total Categ.	Total Func.
		F.R. - C.A.					
AQUISIÇÃO DE VEICULO	08.244.0010.1091.0000					35.500,00	35.500,00
4	4	DESPESAS DE CAPIT INVESTIMENTOS			35.500,00		
		EQUIPAMENTOS E MATERIAL PERMANENTE	4.4.90.52.00	35.500,00			
AQUISIÇÃO DE EQUIP. PERMANENTE P/ PROGRAMA SOCIAIS	08.244.0010.1092.0000					40.000,00	40.000,00
4	4	DESPESAS DE CAPIT INVESTIMENTOS			40.000,00		
		EQUIPAMENTOS E MATERIAL PERMANENTE	4.4.90.52.00	5.500,00			
		EQUIPAMENTOS E MATERIAL PERMANENTE	4.4.90.52.00	22.000,00			
		EQUIPAMENTOS E MATERIAL PERMANENTE	4.4.90.52.00	12.500,00			
CONSTRUIR, REFORMAR E EQUIPAR O CREAS	08.244.0010.1093.0000					79.000,00	79.000,00
4	4	DESPESAS DE CAPIT INVESTIMENTOS			79.000,00		
		OBRAS E INSTALAÇÕES	4.4.90.51.00	22.000,00			
		OBRAS E INSTALAÇÕES	4.4.90.51.00	17.500,00			
		EQUIPAMENTOS E MATERIAL PERMANENTE	4.4.90.52.00	22.000,00			
		EQUIPAMENTOS E MATERIAL PERMANENTE	4.4.90.52.00	17.500,00			
AQUIS. EQUIP. E MAT. PERMANENTE PARA ASSISTENCIA	08.244.0010.1094.0000					11.025,00	11.025,00
4	4	DESPESAS DE CAPIT INVESTIMENTOS			11.025,00		
		EQUIPAMENTOS E MATERIAL PERMANENTE	4.4.90.52.00	11.025,00			
BENEFÍCIOS EVENTUAIS EMERGENCIAIS	08.244.0010.2052.0000					11.025,00	11.025,00
3	3	DESPESAS CORREN OUTRAS DESPESAS CORRENTES			11.025,00		
		MATERIAL, BEM OU SERVIÇO PARA DISTRIBUIÇÃO GRATUITA	3.3.90.32.00	5.512,50			
		OUTROS SERVIÇOS DE TERCEIROS - PESSOA FÍSICA	3.3.90.36.00	2.756,25			
		OUTROS SERVIÇOS DE TERCEIROS - PESSOA JURÍDICA	3.3.90.39.00	2.756,25			
MANUTENÇÃO DO CENTRO DE REFERENCIA EM ASSISTENCIA SOCIAL-CRAS	08.244.0010.2053.0000					27.375,00	27.375,00
3	1	DESPESAS CORREN PESSOAL E ENCARGOS SOCIAIS			8.250,00		
		CONTRATAÇÃO POR TEMPO DETERMINADO	3.1.90.04.00	8.250,00			
	3	OUTRAS DESPESAS CORRENTES			19.125,00		
		MATERIAL DE CONSUMO	3.3.90.30.00	6.750,00			
		OUTROS SERVIÇOS DE TERCEIROS - PESSOA FÍSICA	3.3.90.36.00	5.500,00			
		OUTROS SERVIÇOS DE TERCEIROS - PESSOA JURÍDICA	3.3.90.39.00	5.500,00			
		SERVIÇOS DE TECNOLOGIA DA INFORMAÇÃO E COMUNICAÇÃO	3.3.90.40.00	1.375,00			
MANUTENÇÃO DO FUNDO MUNICIPAL DE ASSISTENCIA SOCIAL	08.244.0010.2054.0000					137.500,00	137.500,00
3	3	DESPESAS CORREN			137.500,00		



**PREFEITURA DE ELISEU MARTINS**  
PRAÇA GOV. ALBERTO SILVA - CNPJ:06554059/0001-08

Orçamento Programa - Exercício de 2024

Page 55

**QUADRO AUXILIAR DE DETALHAMENTO DA DESPESA**

Lei: 412, Data: 01/12/2023

ORGÃO	07	SECRETARIA MUNICIPAL DE DESENVOLVIMENTO SOCIAL E CIDADANIA
UNIDADE	02	FUNDO MUNICIPAL DE ASSISTENCIA SOCIAL
SUB UNIDADE	00	FUNDO MUNICIPAL DE ASSISTENCIA SOCIAL

Aplicacao Programada	Proj/Ativ	Finalidade F.R. - C.A.	Categoria	Detalhada	TotalGrupo	Total Categ.	Total Func.
MANUTENÇÃO DO FUNDO MUNICIPAL DE ASSISTENCIA SOCIAL	08.244.0010.2054.0000						137.500,00
3	DESPESAS CORREN					137.500,00	
1	PESSOAL E ENCARGOS SOCIAIS				52.250,00		
	CONTRATAÇÃO POR TEMPO DETERMINADO		3.1.90.04.00	11.000,00			
	CONTRATAÇÃO POR TEMPO DETERMINADO		3.1.90.04.00	2.750,00			
	VENCIMENTOS E VANTAGENS FIXAS - PESSOAL CIVIL		3.1.90.11.00	11.000,00			
	VENCIMENTOS E VANTAGENS FIXAS - PESSOAL CIVIL		3.1.90.11.00	2.750,00			
	OBRIGAÇÕES PATRONAIS		3.1.90.13.00	5.500,00			
	OBRIGAÇÕES PATRONAIS		3.1.90.13.00	2.750,00			
	OUTRAS DESPESAS VARIÁVEIS - PESSOAL CIVIL		3.1.90.16.00	1.375,00			
	OUTRAS DESPESAS VARIÁVEIS - PESSOAL CIVIL		3.1.90.16.00	2.750,00			
	SENTENÇAS JUDICIAIS		3.1.90.91.00	1.375,00			
	SENTENÇAS JUDICIAIS		3.1.90.91.00	2.750,00			
	CONTRIBUIÇÕES PATRONAIS		3.1.91.13.00	5.500,00			
	CONTRIBUIÇÕES PATRONAIS		3.1.91.13.00	2.750,00			
3	OUTRAS DESPESAS CORRENTES				85.250,00		
	DIÁRIAS - CIVIL		3.3.90.14.00	2.750,00			
	DIÁRIAS - CIVIL		3.3.90.14.00	2.750,00			
	MATERIAL DE CONSUMO		3.3.90.30.00	22.000,00			
	MATERIAL DE CONSUMO		3.3.90.30.00	2.750,00			
	MATERIAL, BEM OU SERVIÇO PARA DISTRIBUIÇÃO GRATUITA		3.3.90.32.00	11.000,00			
	MATERIAL, BEM OU SERVIÇO PARA DISTRIBUIÇÃO GRATUITA		3.3.90.32.00	2.750,00			
	OUTROS SERVIÇOS DE TERCEIROS - PESSOA FÍSICA		3.3.90.36.00	5.500,00			
	OUTROS SERVIÇOS DE TERCEIROS - PESSOA FÍSICA		3.3.90.36.00	2.750,00			
	OUTROS SERVIÇOS DE TERCEIROS - PESSOA JURÍDICA		3.3.90.39.00	5.500,00			
	OUTROS SERVIÇOS DE TERCEIROS - PESSOA JURÍDICA		3.3.90.39.00	2.750,00			
	SERVIÇOS DE TECNOLOGIA DA INFORMAÇÃO E COMUNICAÇÃO		3.3.90.40.00	5.500,00			
	SERVIÇOS DE TECNOLOGIA DA INFORMAÇÃO E COMUNICAÇÃO		3.3.90.40.00	2.750,00			
	OUTROS AUXÍLIOS FINANCEIROS A PESSOAS FÍSICAS		3.3.90.48.00	5.500,00			
	OUTROS AUXÍLIOS FINANCEIROS A PESSOAS FÍSICAS		3.3.90.48.00	2.750,00			
	DESPESAS DE EXERCÍCIOS ANTERIORES		3.3.90.92.00	1.375,00			
	DESPESAS DE EXERCÍCIOS ANTERIORES		3.3.90.92.00	2.750,00			
	INDENIZAÇÕES E RESTITUIÇÕES		3.3.90.93.00	1.375,00			
	INDENIZAÇÕES E RESTITUIÇÕES		3.3.90.93.00	2.750,00			
ACÇÕES DOS SERVIÇOS DE CONVENIÊNCIA E FORTALECIMENTO DE VINCULOS	08.244.0010.2063.0000						93.500,00
3	DESPESAS CORREN					93.500,00	
1	PESSOAL E ENCARGOS SOCIAIS				30.250,00		
	CONTRATAÇÃO POR TEMPO DETERMINADO		3.1.90.04.00	19.250,00			
	VENCIMENTOS E VANTAGENS FIXAS - PESSOAL CIVIL		3.1.90.11.00	11.000,00			
3	OUTRAS DESPESAS CORRENTES				63.250,00		
	DIÁRIAS - CIVIL		3.3.90.14.00	1.375,00			
	DIÁRIAS - CIVIL		3.3.90.14.00	15.125,00			
	MATERIAL DE CONSUMO		3.3.90.30.00	1.375,00			
	MATERIAL, BEM OU SERVIÇO PARA DISTRIBUIÇÃO GRATUITA		3.3.90.32.00	22.000,00			
	OUTROS SERVIÇOS DE TERCEIROS - PESSOA FÍSICA		3.3.90.36.00	22.000,00			
	OUTROS SERVIÇOS DE TERCEIROS - PESSOA JURÍDICA		3.3.90.39.00	22.000,00			
	SERVIÇOS DE TECNOLOGIA DA INFORMAÇÃO E COMUNICAÇÃO		3.3.90.40.00	1.375,00			
	SERVIÇOS DE TECNOLOGIA DA INFORMAÇÃO E COMUNICAÇÃO		3.3.90.40.00	1.375,00			
MANUTENÇÃO DAS ATIVIDADES DO PROGRAMA PRIMEIRA INFÂNCIA	08.244.0010.2064.0000						96.000,00



**PREFEITURA DE ELISEU MARTINS**  
PRAÇA GOV. ALBERTO SILVA - CNPJ:06554059/0001-08

Orçamento Programa - Exercício de 2024

Page 56

**QUADRO AUXILIAR DE DETALHAMENTO DA DESPESA**

Lei: 412, Data: 01/12/2023

ORGÃO	07	SECRETARIA MUNICIPAL DE DESENVOLVIMENTO SOCIAL E CIDADANIA
UNIDADE	02	FUNDO MUNICIPAL DE ASSISTENCIA SOCIAL
SUB UNIDADE	00	FUNDO MUNICIPAL DE ASSISTENCIA SOCIAL

Aplicacao Programada	Proj/Ativ	Finalidade F.R. - C.A.	Categoria	Detalhada	TotalGrupo	Total Categ.	Total Func.
MANUTENÇÃO DAS ATIVIDADES DO PROGRAMA PRIMEIRA INFÂNCIA	08.244.0010.2064.0000						96.000,00
3	DESPESAS CORREN					96.000,00	
1	PESSOAL E ENCARGOS SOCIAIS				30.375,00		
	CONTRATAÇÃO POR TEMPO DETERMINADO		3.1.90.04.00	22.000,00			
	VENCIMENTOS E VANTAGENS FIXAS - PESSOAL CIVIL		3.1.90.11.00	8.375,00			
3	OUTRAS DESPESAS CORRENTES				65.625,00		
	DIÁRIAS - CIVIL		3.3.90.14.00	1.375,00			
	MATERIAL DE CONSUMO		3.3.90.30.00	22.000,00			
	OUTROS SERVIÇOS DE TERCEIROS - PESSOA FÍSICA		3.3.90.36.00	17.500,00			
	OUTROS SERVIÇOS DE TERCEIROS - PESSOA JURÍDICA		3.3.90.39.00	22.000,00			
	SERVIÇOS DE TECNOLOGIA DA INFORMAÇÃO E COMUNICAÇÃO		3.3.90.40.00	2.750,00			
PROTEÇÃO SOCIAL BÁSICA AO JOVEM	08.244.0010.2065.0000						6.875,00
3	DESPESAS CORREN					6.875,00	
1	PESSOAL E ENCARGOS SOCIAIS				2.750,00		
	CONTRATAÇÃO POR TEMPO DETERMINADO		3.1.90.04.00	1.375,00			
	VENCIMENTOS E VANTAGENS FIXAS - PESSOAL CIVIL		3.1.90.11.00	1.375,00			
3	OUTRAS DESPESAS CORRENTES				4.125,00		
	MATERIAL DE CONSUMO		3.3.90.30.00	1.375,00			
	OUTROS SERVIÇOS DE TERCEIROS - PESSOA FÍSICA		3.3.90.36.00	1.375,00			
	OUTROS SERVIÇOS DE TERCEIROS - PESSOA JURÍDICA		3.3.90.39.00	1.375,00			
MANUTENÇÃO DO PROGRAMA IGD - ÍNDICE DE GESTÃO DESCENTRALIZADA DO BOLSA FAMÍLIA	08.244.0010.2066.0000						45.600,00
3	DESPESAS CORREN					45.600,00	
1	PESSOAL E ENCARGOS SOCIAIS				22.000,00		
	CONTRATAÇÃO POR TEMPO DETERMINADO		3.1.90.04.00	22.000,00			
3	OUTRAS DESPESAS CORRENTES				23.600,00		
	DIÁRIAS - CIVIL		3.3.90.14.00	1.375,00			
	MATERIAL DE CONSUMO		3.3.90.30.00	9.850,00			
	MATERIAL, BEM OU SERVIÇO PARA DISTRIBUIÇÃO GRATUITA		3.3.90.32.00	1.375,00			
	OUTROS SERVIÇOS DE TERCEIROS - PESSOA FÍSICA		3.3.90.36.00	5.500,00			
	OUTROS SERVIÇOS DE TERCEIROS - PESSOA JURÍDICA		3.3.90.39.00	5.500,00			
ACOMPANHAMENTO E REVISÃO DO BPC	08.244.0010.2133.0000						6.875,00
3	DESPESAS CORREN					6.875,00	
1	PESSOAL E ENCARGOS SOCIAIS				2.750,00		
	CONTRATAÇÃO POR TEMPO DETERMINADO		3.1.90.04.00	1.375,00			
	VENCIMENTOS E VANTAGENS FIXAS - PESSOAL CIVIL		3.1.90.11.00	1.375,00			
3	OUTRAS DESPESAS CORRENTES				4.125,00		
	MATERIAL DE CONSUMO		3.3.90.30.00	1.375,00			
	OUTROS SERVIÇOS DE TERCEIROS - PESSOA FÍSICA		3.3.90.36.00	1.375,00			
	OUTROS SERVIÇOS DE TERCEIROS - PESSOA JURÍDICA		3.3.90.39.00	1.375,00			
PROGRAMA DE ASSISTÊNCIA INTEGRAL À FAMÍLIA - PAIF	08.244.0010.2137.0000						60.500,00
3	DESPESAS CORREN					60.500,00	



**PREFEITURA DE ELISEU MARTINS**  
 PRAÇA GOV. ALBERTO SILVA - CNPJ:06554059/0001-08

Orçamento Programa - Exercício de 2024

Page 57

**QUADRO AUXILIAR DE DETALHAMENTO DA DESPESA**

Lei: 412, Data: 01/12/2023

ORGÃO	07	SECRETARIA MUNICIPAL DE DESENVOLVIMENTO SOCIAL E CIDADANIA					
UNIDADE	02	FUNDO MUNICIPAL DE ASSISTENCIA SOCIAL					
SUB UNIDADE	00	FUNDO MUNICIPAL DE ASSISTENCIA SOCIAL					
Aplicacao Programada		Proj/Ativ	Finalidade	Categoria	Detalhada	TotalGrupo	Total Categ. Total Func.
			F.R. - C.A.				
PROGRAMA DE ASSISTÊNCIA INTEGRAL A FAMÍLIA - PAIF		08.244.0010.2137.0000					60.500,00
3	DESPEAS CORREN						60.500,00
1	PESSOAL E ENCARGOS SOCIAIS				22.000,00		
	CONTRATAÇÃO POR TEMPO DETERMINADO		3.1.90.04.00		11.000,00		
	VENCIMENTOS E VANTAGENS FIXAS - PESSOAL CIVIL		3.1.90.11.00		11.000,00		
3	OUTRAS DESPESAS CORRENTES					38.500,00	
	DIÁRIAS - CIVIL		3.3.90.14.00		1.375,00		
	MATERIAL DE CONSUMO		3.3.90.30.00		11.000,00		
	MATERIAL, BEM OU SERVIÇO PARA DISTRIBUIÇÃO GRATUITA		3.3.90.32.00		5.500,00		
	OUTROS SERVIÇOS DE TERCEIROS - PESSOA FÍSICA		3.3.90.36.00		8.250,00		
	OUTROS SERVIÇOS DE TERCEIROS - PESSOA JURÍDICA		3.3.90.39.00		11.000,00		
	SERVIÇOS DE TECNOLOGIA DA INFORMAÇÃO E COMUNICAÇÃO		3.3.90.40.00		1.375,00		
MANUTENÇÃO DA EQUIPE DO CRAS VOLANTE		08.244.0010.2138.0000					27.000,00
3	DESPEAS CORREN						27.000,00
1	PESSOAL E ENCARGOS SOCIAIS				14.625,00		
	CONTRATAÇÃO POR TEMPO DETERMINADO		3.1.90.04.00		9.125,00		
	VENCIMENTOS E VANTAGENS FIXAS - PESSOAL CIVIL		3.1.90.11.00		5.500,00		
3	OUTRAS DESPESAS CORRENTES					12.375,00	
	MATERIAL DE CONSUMO		3.3.90.30.00		4.125,00		
	OUTROS SERVIÇOS DE TERCEIROS - PESSOA FÍSICA		3.3.90.36.00		2.750,00		
	OUTROS SERVIÇOS DE TERCEIROS - PESSOA JURÍDICA		3.3.90.39.00		5.500,00		
PROTEÇÃO SOCIAL ESPECIAL MÉDIA COMPLEXIDADE - CREAS		08.244.0010.2139.0000					4.125,00
3	DESPEAS CORREN						4.125,00
3	OUTRAS DESPESAS CORRENTES				4.125,00		
	MATERIAL DE CONSUMO		3.3.90.30.00		1.375,00		
	OUTROS SERVIÇOS DE TERCEIROS - PESSOA FÍSICA		3.3.90.36.00		1.375,00		
	OUTROS SERVIÇOS DE TERCEIROS - PESSOA JURÍDICA		3.3.90.39.00		1.375,00		
<b>TOTAL</b>							<b>770.212,50</b>

ALDIMAR DE SOUSA  
 Assinado de forma digital por ALDIMAR DE SOUSA  
 DIAS:44679106387  
 Dados: 2023.11.10 11:53:28 -03'00'

ALDIMAR DE SOUSA DIAS  
 PREFEITO MUNICIPAL  
 446.791.063-87

FRANCISCO JULIANO SOARES MONTE  
 Assinado de forma digital por FRANCISCO JULIANO SOARES MONTE  
 MONTE:93787979387  
 Dados: 2023.11.10 11:53:02 -03'00'

FRANCISCO JULIANO SOARES MONTE  
 CONTADOR CRC-PI: 10.707/O-6  
 937.879.793-87



**PREFEITURA DE ELISEU MARTINS**

PRAÇA GOV. ALBERTO SILVA  
 06554059/0001-08

Exercício: 2024

Lei: 412, Data: 01/12/2023

(Art.2º - § 1º da Lei 4.320/64)

CONSOLIDADO

1 of 1

**DEMONSTRATIVO GERAL DA RECEITA POR FONTES E DAS DESPESAS POR FUNÇÕES DO GOVERNO**

RECEITA			DESPESA		
TÍTULOS	Saldo R\$	Saldo R\$	TÍTULOS	Saldo R\$	Saldo R\$
<b>RECEITAS CORRENTES.</b>		27.762.340,00	LEGISLATIVA		1.054.357,50
IMPOSTOS, TAXAS E CONTRIBUIÇÕES DE MELHORIA	736.460,00		ADMINISTRAÇÃO		3.740.570,00
CONTRIBUIÇÕES	928.000,00		ASSISTÊNCIA SOCIAL		1.465.822,50
RECEITA PATRIMONIAL	162.075,00		PREVIDÊNCIA SOCIAL		1.909.000,00
RECEITA DE SERVIÇOS	244.700,00		SAÚDE		5.501.495,00
TRANSFERÊNCIAS CORRENTES	25.650.105,00		EDUCAÇÃO		8.117.725,00
OUTRAS RECEITAS CORRENTES	41.000,00		CULTURA		234.050,00
<b>RECEITAS CORRENTES.</b>	1.497.500,00	1.497.500,00	URBANISMO		2.596.021,00
<b>DEDUÇÕES DA RECEITA CORRENTE</b>		-2.917.840,00	HABITAÇÃO		88.000,00
(R) DEDUÇÕES DA RECEITA	-2.917.840,00		SANEAMENTO		465.325,00
<b>RECEITAS DE CAPITAL</b>		958.000,00	GESTÃO AMBIENTAL		146.700,00
OPERAÇÕES DE CRÉDITO	100.000,00		AGRICULTURA		516.450,00
ALIENAÇÃO DE BENS	42.000,00		DESPORTO E LAZER		291.570,00
TRANSFERÊNCIAS DE CAPITAL	763.000,00		ENCARGOS ESPECIAIS		540.080,00
OUTRAS RECEITAS DE CAPITAL	53.000,00		RESERVA DE CONTINGÊNCIA		634.834,00
<b>TOTAL</b>		<b>27.300.000,00</b>	<b>TOTAL</b>		<b>27.300.000,00</b>

ALDIMAR DE SOUSA  
 Assinado de forma digital por ALDIMAR DE SOUSA  
 DIAS:44679106387  
 Dados: 2023.11.01 11:05:49 -03'00'

ALDIMAR DE SOUSA DIAS  
 PREFEITO MUNICIPAL  
 446.791.063-87

FRANCISCO JULIANO SOARES MONTE  
 Assinado de forma digital por FRANCISCO JULIANO SOARES MONTE  
 MONTE:93787979387  
 Dados: 2023.12.01 11:02:07 -03'00'

FRANCISCO JULIANO SOARES MONTE  
 CONTADOR CRC-PI: 10.707/O-6  
 937.879.793-87

Notas Explicativas



**PREFEITURA DE ELISEU MARTINS**  
PRAÇA GOV. ALBERTO SILVA - CNPJ:06554059/0001-08

Orçamento Programa - Exercício de 2024  
Anexo 07  
Page 1

**PROGRAMA DE TRABALHO DO GOVERNO  
DEMONSTRATIVO DE FUNÇÕES, SUBFUNÇÕES E PROGRAMAS  
POR PROJETOS, ATIVIDADES E OPERAÇÕES ESPECIAIS**  
(Inc. II, § 2º, Art. 2º)

Lei: 412, Data: 01/12/2023

Código	Especificação	Operação Especial	Projetos	Atividades	T o t a l
01	LEGISLATIVA	18.742,50	52.148,25	983.466,75	1.054.357,50
01	031 AÇÃO LEGISLATIVA	18.742,50	52.148,25	983.466,75	1.054.357,50
01	031 0001 PROCESSO LEGISLATIVO	18.742,50	52.148,25	983.466,75	1.054.357,50
01.031.0001.1001.0000	CONST. REF. A AMPL. DO PREDIO DA CÂMARA	0,00	19.073,25	0,00	19.073,25
01.031.0001.1097.0000	AQUISIÇÃO DE VEÍCULO PARA A CÂMARA MUNICIPAL	0,00	33.075,00	0,00	33.075,00
01.031.0001.2001.0000	MANUTENÇÃO DA ADMINISTRAÇÃO DA CÂMARA	0,00	0,00	864.386,25	864.386,25
01.031.0001.2007.0000	ENCARGOS COM AS OBRIGAÇÕES PATRONAIS	0,00	0,00	119.080,50	119.080,50
01.031.0001.2058.0000	AMORTIZAÇÃO DA DÍVIDA INTERNA	18.742,50	0,00	0,00	18.742,50
04	ADMINISTRAÇÃO	0,00	101.200,00	3.639.370,00	3.740.570,00
04	121 PLANEJAMENTO E ORÇAMENTO	0,00	0,00	211.675,00	211.675,00
04	121 0004 GESTÃO ADMINISTRATIVA E PLANEJAMENTO ESTRATÉGICO	0,00	0,00	211.675,00	211.675,00
04.121.0004.2003.0000	MANUTENÇÃO DOS SERVIÇOS CONTÁBEIS	0,00	0,00	211.675,00	211.675,00
04	122 ADMINISTRAÇÃO GERAL	0,00	93.600,00	3.047.895,00	3.141.495,00
04	122 0004 GESTÃO ADMINISTRATIVA E PLANEJAMENTO ESTRATÉGICO	0,00	93.600,00	2.854.070,00	2.947.670,00
04.122.0004.1026.0000	AQUISIÇÃO DE MATERIAL PERMANENTE	0,00	2.100,00	0,00	2.100,00
04.122.0004.1029.0000	AQUISIÇÃO DE VEÍCULO PARA GABINETE DO PREFEITO	0,00	21.000,00	0,00	21.000,00
04.122.0004.1034.0000	AQUISIÇÃO DE MATERIAL PERMANENTE	0,00	10.500,00	0,00	10.500,00
04.122.0004.1036.0000	AQUIS. DE EQUIP. MAT. PERMANENTE PARA SEC. ADMINISTRAÇÃO	0,00	5.500,00	0,00	5.500,00
04.122.0004.1038.0000	AQUISIÇÃO DE IMÓVEIS	0,00	10.500,00	0,00	10.500,00
04.122.0004.1069.0000	AQUISIÇÃO DE VEÍCULO	0,00	22.000,00	0,00	22.000,00
04.122.0004.1128.0000	INDENIZAÇÕES ADMINISTRATIVAS E SENTENÇAS JUDICIAIS	0,00	22.000,00	0,00	22.000,00
04.122.0004.2002.0000	DESPESAS COM POSTAIS CONVENCIONAIS	0,00	0,00	2.100,00	2.100,00
04.122.0004.2005.0000	CONTRIBUIÇÃO A ENTIDADES	0,00	0,00	35.500,00	35.500,00
04.122.0004.2008.0000	MANUTENÇÃO DO GABINETE DO PREFEITO	0,00	0,00	366.950,00	366.950,00
04.122.0004.2009.0000	ENCARGOS COM A JUNTA DE SERV. MILITAR	0,00	0,00	20.300,00	20.300,00
04.122.0004.2010.0000	ENCARGOS COM A SEGURANÇA PÚBLICA NO MUNICÍPIO	0,00	0,00	60.300,00	60.300,00
04.122.0004.2011.0000	ENCARGOS COM A ASSESSORIA DE COMUNICAÇÃO	0,00	0,00	22.000,00	22.000,00
04.122.0004.2012.0000	MANUTENÇÃO DA SECRETARIA ADMINISTRATIVA GERAL	0,00	0,00	1.494.300,00	1.494.300,00
04.122.0004.2013.0000	DESPESAS COM OBRIGAÇÕES PATRONAIS	0,00	0,00	267.950,00	267.950,00
04.122.0004.2015.0000	INDENIZAÇÕES ADMINISTRATIVAS E SENTENÇAS JUDICIAIS	0,00	0,00	358.300,00	358.300,00
04.122.0004.2019.0000	MANUTENÇÃO DA PROCURADORIA GERAL DO MUNICÍPIO	0,00	0,00	42.120,00	42.120,00
04.122.0004.2074.0000	DESPESAS COM PUBLICAÇÕES DE EDITAIS, ANÚNCIOS E NOTAS	0,00	0,00	16.500,00	16.500,00
04.122.0004.2079.0000	MANUTENÇÃO DOS SERVIÇOS DE TRANSMISSÃO DO SINAL DE TV	0,00	0,00	21.250,00	21.250,00
04.122.0004.2080.0000	MANUTENÇÃO DAS DESPESAS COM ENERGIA ELÉTRICA	0,00	0,00	103.000,00	103.000,00
04.122.0004.2089.0000	REALIZAÇÃO DE CONCURSO PÚBLICO E/OU SELEÇÃO PÚBLICA SIMPLIFICADA	0,00	0,00	26.200,00	26.200,00
04.122.0004.2090.0000	MANUTENÇÃO DOS SERVIÇOS DE TELECOMUNICAÇÃO	0,00	0,00	9.700,00	9.700,00
04.122.0004.2113.0000	MANUT. DAS DESPESAS COM CONSUMO DE ÁGUA E ESGOTO	0,00	0,00	7.600,00	7.600,00
04	122 0009 POLÍTICA FINANCEIRA E FISCAL DO MUNICÍPIO	0,00	0,00	55.600,00	55.600,00
04.122.0009.2075.0000	MANUTENÇÃO DA COMISSÃO PERMANENTE DE LICITAÇÃO	0,00	0,00	55.600,00	55.600,00
04	122 0013 ABASTECIMENTO E DISTRIBUIÇÃO DE ÁGUA	0,00	0,00	138.225,00	138.225,00
04.122.0013.2260.0000	MANUTENÇÃO DOS SERVIÇOS ADMINISTRATIVOS DO SAAE	0,00	0,00	138.225,00	138.225,00
04	123 ADMINISTRAÇÃO FINANCEIRA	0,00	5.500,00	311.500,00	317.000,00



**PREFEITURA DE ELISEU MARTINS**  
PRAÇA GOV. ALBERTO SILVA - CNPJ:06554059/0001-08

Orçamento Programa - Exercício de 2024  
Anexo 07  
Page 2

**PROGRAMA DE TRABALHO DO GOVERNO  
DEMONSTRATIVO DE FUNÇÕES, SUBFUNÇÕES E PROGRAMAS  
POR PROJETOS, ATIVIDADES E OPERAÇÕES ESPECIAIS**  
(Inc. II, § 2º, Art. 2º)

Lei: 412, Data: 01/12/2023

Código	Especificação	Operação Especial	Projetos	Atividades	T o t a l
04	ADMINISTRAÇÃO	0,00	101.200,00	3.639.370,00	3.740.570,00
04	123 ADMINISTRAÇÃO FINANCEIRA	0,00	5.500,00	311.500,00	317.000,00
04	123 0009 POLÍTICA FINANCEIRA E FISCAL DO MUNICÍPIO	0,00	5.500,00	311.500,00	317.000,00
04.123.0009.1043.0000	AQUIS. EQUIPAMENTOS E MAT. PERMANENTE PARA SEC. FINANÇAS	0,00	5.500,00	0,00	5.500,00
04.123.0009.2067.0000	MANUTENÇÃO DA SECRETARIA MUNICIPAL DE FINANÇAS	0,00	0,00	96.000,00	96.000,00
04.123.0009.2116.0000	MANUTENÇÃO DOS ENCARGOS DO SETOR FINANCEIRO	0,00	0,00	180.000,00	180.000,00
04.123.0009.2129.0000	ADMINISTRAÇÃO DOS SERVIÇOS BANCÁRIOS E FINANCEIROS	0,00	0,00	35.500,00	35.500,00
04	124 CONTROLE INTERNO	0,00	2.100,00	68.300,00	70.400,00
04	124 0004 GESTÃO ADMINISTRATIVA E PLANEJAMENTO ESTRATÉGICO	0,00	2.100,00	68.300,00	70.400,00
04.124.0004.1018.0000	AQUISIÇÃO DE EQUIPAMENTOS E MATERIAL PERMANENTE	0,00	2.100,00	0,00	2.100,00
04.124.0004.2014.0000	MANUTENÇÃO DA CONTROLADORIA GERAL DO MUNICÍPIO	0,00	0,00	68.300,00	68.300,00
08	ASSISTÊNCIA SOCIAL	0,00	231.275,00	1.234.547,50	1.465.822,50
08	241 ASSISTÊNCIA AO IDOSO	0,00	38.750,00	6.875,00	45.625,00
08	241 0010 ASSISTÊNCIA SOCIAL BÁSICA	0,00	38.750,00	6.875,00	45.625,00
08.241.0010.1113.0000	CONST. E RECUP. DO CENTRO DE CONVIVÊNCIA DO IDOSO	0,00	38.750,00	0,00	38.750,00
08.241.0010.2130.0000	PROTEÇÃO SOCIAL BÁSICA AO IDOSO-PSB IDOSO	0,00	0,00	6.875,00	6.875,00
08	242 ASSISTÊNCIA AO PORTADOR DE DEFICIÊNCIA	0,00	0,00	27.562,50	27.562,50
08	242 0010 ASSISTÊNCIA SOCIAL BÁSICA	0,00	0,00	27.562,50	27.562,50
08.242.0010.2131.0000	PROTEÇÃO SOCIAL ESPECIAL AO DEFICIENTE - PSE P. DEFICIENTE	0,00	0,00	27.562,50	27.562,50
08	243 ASSISTÊNCIA À CRIANÇA E AO ADOLESCENTE	0,00	5.500,00	169.875,00	175.375,00
08	243 0010 ASSISTÊNCIA SOCIAL BÁSICA	0,00	5.500,00	169.875,00	175.375,00
08.243.0010.1127.0000	AQUISIÇÃO DE EQUIPAMENTOS PARA O CONSELHO TUTELAR	0,00	5.500,00	0,00	5.500,00
08.243.0010.2051.0000	PROTEÇÃO SOCIAL BÁSICA NA INFÂNCIA-PSB INFÂNCIA	0,00	0,00	8.250,00	8.250,00
08.243.0010.2062.0000	PROTEÇÃO SOCIAL ESPECIAL À CRIANÇA E ADOLESCENTE - PSE ABUSO E EXP. SEX	0,00	0,00	6.875,00	6.875,00
08.243.0010.2068.0000	MANUTENÇÃO DO CONSELHO TUTELAR	0,00	0,00	148.450,00	148.450,00
08.243.0010.2073.0000	AÇÕES VOLTADAS À JUVENTUDE	0,00	0,00	6.300,00	6.300,00
08	244 ASSISTÊNCIA COMUNITÁRIA	0,00	187.025,00	1.030.235,00	1.217.260,00

**PREFEITURA DE ELISEU MARTINS**

PRAÇA GOV. ALBERTO SILVA - CNPJ:06554059/0001-08

Orçamento Programa - Exercício de 2024

Anexo 07

Page 3

Lei: 412, Data: 01/12/2023

**PROGRAMA DE TRABALHO DO GOVERNO  
 DEMONSTRATIVO DE FUNÇÕES, SUBFUNÇÕES E PROGRAMAS  
 POR PROJETOS, ATIVIDADES E OPERAÇÕES ESPECIAIS**

(Inc. II, § 2º, Art. 2º)

Código	Especificação	Operação Especial	Projetos	Atividades	Total
08	ASSISTÊNCIA SOCIAL	0,00	231.275,00	1.234.547,50	1.465.822,50
08 244	ASSISTÊNCIA COMUNITÁRIA	0,00	187.025,00	1.030.235,00	1.217.260,00
08 244 0010	ASSISTÊNCIA SOCIAL BÁSICA	0,00	187.025,00	1.030.235,00	1.217.260,00
08.244.0010.1013.0000	PROGRAMA DE MELHORIA HABITACIONAL PARA CARENTES	0,00	5.500,00	0,00	5.500,00
08.244.0010.1091.0000	AQUISIÇÃO DE VEÍCULO	0,00	35.500,00	0,00	35.500,00
08.244.0010.1092.0000	AQUISIÇÃO DE EQUIP. PERMANENTE P/ PROGRAMA SOCIAIS	0,00	40.000,00	0,00	40.000,00
08.244.0010.1093.0000	CONSTRUIR, REFORMAR E EQUIPAR O CREAS	0,00	79.000,00	0,00	79.000,00
08.244.0010.1094.0000	AQUIS. EQUIP. E MAT. PERMANENTE PARA ASSISTENCIA	0,00	11.025,00	0,00	11.025,00
08.244.0010.1125.0000	CONST AMPL REF DA SEC. MUN. DE DESENV SOCIAL E CIDADANIA	0,00	10.500,00	0,00	10.500,00
08.244.0010.1126.0000	AQUISIÇÃO DE EQUIP. PARA SEC.MUN. DE DESENV. SOCIAL E CIDADANIA	0,00	5.500,00	0,00	5.500,00
08.244.0010.2050.0000	MANUTENÇÃO DO SERVIÇO SOCIAL	0,00	0,00	309.000,00	309.000,00
08.244.0010.2052.0000	BENEFÍCIOS EVENTUAIS EMERGENCIAIS	0,00	0,00	11.025,00	11.025,00
08.244.0010.2053.0000	MANUTENÇÃO DO CENTRO DE REFERENCIA EM ASSISTENCIA SOCIAL-CRAS	0,00	0,00	27.375,00	27.375,00
08.244.0010.2054.0000	MANUTENÇÃO DO FUNDO MUNICIPAL DE ASSISTENCIA SOCIAL	0,00	0,00	137.500,00	137.500,00
08.244.0010.2063.0000	AÇÕES DOS SERVIÇOS DE CONVENIÊNCIA E FORTALECIMENTO DE VÍNCULOS	0,00	0,00	93.500,00	93.500,00
08.244.0010.2064.0000	MANUTENÇÃO DAS ATIVIDADES DO PROGRAMA PRIMEIRA INFÂNCIA	0,00	0,00	96.000,00	96.000,00
08.244.0010.2065.0000	PROTEÇÃO SOCIAL BÁSICA AO JOVEM	0,00	0,00	6.875,00	6.875,00
08.244.0010.2066.0000	MANUTENÇÃO DO PROGRAMA IGD - ÍNDICE DE GESTÃO DESCENTRALIZADA DO BOLSA FAMÍLIA	0,00	0,00	45.600,00	45.600,00
08.244.0010.2128.0000	MANUT. DA SEC. MUN. DE DESENV. SOCIAL E CIDADANIA	0,00	0,00	204.860,00	204.860,00
08.244.0010.2133.0000	ACOMPANHAMENTO E REVISÃO DO BPC	0,00	0,00	6.875,00	6.875,00
08.244.0010.2137.0000	PROGRAMA DE ASSISTÊNCIA INTEGRAL A FAMÍLIA - PAIF	0,00	0,00	60.500,00	60.500,00
08.244.0010.2138.0000	MANUTENÇÃO DA EQUIPE DO CRAS VOLANTE	0,00	0,00	27.000,00	27.000,00
08.244.0010.2139.0000	PROTEÇÃO SOCIAL ESPECIAL MÉDIA COMPLEXIDADE - CREAS	0,00	0,00	4.125,00	4.125,00
09	PREVIDÊNCIA SOCIAL	0,00	50.000,00	1.859.000,00	1.909.000,00
09 272	PREVIDÊNCIA DO REGIME ESTATUTÁRIO	0,00	50.000,00	1.859.000,00	1.909.000,00
09 272 0009	POLÍTICA FINANCEIRA E FISCAL DO MUNICÍPIO	0,00	50.000,00	1.859.000,00	1.909.000,00
09.272.0009.1000.0000	CONSTRUÇÃO DA SEDE DO FUNDO PREVIDENCIÁRIO	0,00	50.000,00	0,00	50.000,00
09.272.0009.2253.0000	MANUTENÇÃO DO FUNDO PREVIDENCIA	0,00	0,00	145.000,00	145.000,00
09.272.0009.2254.0000	GESTÃO DOS BENEFÍCIOS PREVIDENCIÁRIOS	0,00	0,00	1.706.000,00	1.706.000,00
09.272.0009.2256.0000	QUALIFICAÇÃO E CAPACITAÇÃO JUNTO AO PRÓ - GESTÃO	0,00	0,00	8.000,00	8.000,00
10	SAÚDE	0,00	391.025,00	5.110.470,00	5.501.495,00
10 301	ATENÇÃO BÁSICA	0,00	279.775,00	3.708.850,00	3.988.625,00

**PREFEITURA DE ELISEU MARTINS**

PRAÇA GOV. ALBERTO SILVA - CNPJ:06554059/0001-08

Orçamento Programa - Exercício de 2024

Anexo 07

Page 4

Lei: 412, Data: 01/12/2023

**PROGRAMA DE TRABALHO DO GOVERNO  
 DEMONSTRATIVO DE FUNÇÕES, SUBFUNÇÕES E PROGRAMAS  
 POR PROJETOS, ATIVIDADES E OPERAÇÕES ESPECIAIS**

(Inc. II, § 2º, Art. 2º)

Código	Especificação	Operação Especial	Projetos	Atividades	Total
10	SAÚDE	0,00	391.025,00	5.110.470,00	5.501.495,00
10 301	ATENÇÃO BÁSICA	0,00	279.775,00	3.708.850,00	3.988.625,00
10 301 0003	GESTÃO E EXPANSÃO DO SISTEMA DE SAÚDE	0,00	279.775,00	3.708.850,00	3.988.625,00
10.301.0003.1010.0000	CONST., REP. E AMPL. DE UNIDADES DE SAÚDE	0,00	22.500,00	0,00	22.500,00
10.301.0003.1024.0000	CONST. AMPL. PREDIOS E ORGÃOS DESTIN. AÇÕES DE SAÚDE	0,00	55.025,00	0,00	55.025,00
10.301.0003.1025.0000	AQUIS. DE EQUIP. E MATERIAL PERMANENTE	0,00	38.050,00	0,00	38.050,00
10.301.0003.1030.0000	CONSTRUIR E EQUIPAR ACADEMIA DE SAÚDE	0,00	55.000,00	0,00	55.000,00
10.301.0003.1109.0000	AQUISIÇÃO DE IMÓVEIS	0,00	27.512,50	0,00	27.512,50
10.301.0003.1110.0000	AQUISIÇÃO DE VEÍCULOS	0,00	33.075,00	0,00	33.075,00
10.301.0003.1111.0000	AQUISIÇÃO DE UNIDADE MOVEL DE SAÚDE	0,00	21.100,00	0,00	21.100,00
10.301.0003.1112.0000	CRIAÇÃO DO ATI - ACADEMIA DEMANDA DE TERCEIRA IDADE	0,00	27.512,50	0,00	27.512,50
10.301.0003.2018.0000	PROGRAMA DE ATENÇÃO BÁSICA	0,00	0,00	1.268.275,00	1.268.275,00
10.301.0003.2040.0000	MANUTENÇÃO DA SECRETARIA DE SAÚDE	0,00	0,00	193.900,00	193.900,00
10.301.0003.2041.0000	MANUTENÇÃO DO PROGRAMA DE AGENTES COMUNITÁRIOS DE SAÚDE-PACS	0,00	0,00	396.600,00	396.600,00
10.301.0003.2042.0000	RECUP E CONSERV DAS UNIDADES DE SAÚDE	0,00	0,00	8.250,00	8.250,00
10.301.0003.2044.0000	MANUTENÇÃO DO PROGRAMA SAÚDE DA FAMÍLIA-PSF	0,00	0,00	255.000,00	255.000,00
10.301.0003.2046.0000	RECUP. E CONSERV. DAS UNIDADES DE SAÚDE	0,00	0,00	38.500,00	38.500,00
10.301.0003.2047.0000	MANUTENÇÃO DO SISTEMA DE SAÚDE DO MUNICÍPIO	0,00	0,00	1.406.700,00	1.406.700,00
10.301.0003.2048.0000	BUICAL-PSB	0,00	0,00	22.000,00	22.000,00
10.301.0003.2104.0000	COMPENSAÇÃO DE ESPECIFICIDADES REGIONAIS-CER	0,00	0,00	11.000,00	11.000,00
10.301.0003.2105.0000	DINAMIZAÇÃO DO PROGRAMA SAÚDE NA ESCOLA-PSSE	0,00	0,00	22.000,00	22.000,00
10.301.0003.2106.0000	CAMPANHA EDUCATIVA E PREVENTIVA DE SAÚDE PÚBLICA	0,00	0,00	11.000,00	11.000,00
10.301.0003.2111.0000	MANUTENÇÃO DO NÚCLEO DE ATENÇÃO A FAMÍLIA-NASF	0,00	0,00	27.500,00	27.500,00
10.301.0003.2114.0000	TREINAMENTO E QUALIFICAÇÃO DE PESSOAL DA SAÚDE	0,00	0,00	4.125,00	4.125,00
10.301.0003.2115.0000	MANUTENÇÃO DO PROGRAMA PREVINE BRASIL	0,00	0,00	22.000,00	22.000,00
10.301.0003.2152.0000	AÇÕES DE EMERGÊNCIA DE ENFRENTAMENTO AO CORONAVÍRUS	0,00	0,00	22.000,00	22.000,00
10 302	ASSISTÊNCIA HOSPITALAR E AMBULATORIAL	0,00	111.250,00	1.157.670,00	1.268.920,00
10 302 0003	GESTÃO E EXPANSÃO DO SISTEMA DE SAÚDE	0,00	111.250,00	1.157.670,00	1.268.920,00
10.302.0003.1031.0000	REFORMA E AMPLIAÇÃO DO HOSPITAL MUNICIPAL	0,00	23.250,00	0,00	23.250,00
10.302.0003.1032.0000	AQUISIÇÃO DE UNIDADE MOVEL DE SAÚDE	0,00	27.500,00	0,00	27.500,00
10.302.0003.1096.0000	AQUISIÇÃO DE EQUIPAMENTOS PARA O HOSPITAL MUNICIPAL	0,00	60.500,00	0,00	60.500,00
10.302.0003.2004.0000	MANUTENÇÃO DO SISTEMA DE ATENDIMENTO MOVEL DE URGENCIA	0,00	0,00	182.200,00	182.200,00
10.302.0003.2061.0000	MANUTENÇÃO DO HOSPITAL MUNICIPAL	0,00	0,00	975.470,00	975.470,00
10 303	SUPOORTE PROFILÁTICO E TERAPÊUTICO	0,00	0,00	31.750,00	31.750,00
10 303 0003	GESTÃO E EXPANSÃO DO SISTEMA DE SAÚDE	0,00	0,00	31.750,00	31.750,00
10.303.0003.2045.0000	PROGRAMA FARMACIA BÁSICA-AFB	0,00	0,00	31.750,00	31.750,00
10 304	VIGILÂNCIA SANITÁRIA	0,00	0,00	48.500,00	48.500,00
10 304 0003	GESTÃO E EXPANSÃO DO SISTEMA DE SAÚDE	0,00	0,00	48.500,00	48.500,00
10.304.0003.2107.0000	MANUTENÇÃO DOS SERVIÇOS DA VIGILANCIA SANITARIA	0,00	0,00	48.500,00	48.500,00
10 305	VIGILÂNCIA EPIDEMIOLÓGICA	0,00	0,00	147.200,00	147.200,00
10 305 0003	GESTÃO E EXPANSÃO DO SISTEMA DE SAÚDE	0,00	0,00	147.200,00	147.200,00
10.305.0003.2108.0000	PROGRAMA DE VIGILANCIA EPIDEMIOLOGICA E CONTROLE DE DOENÇAS	0,00	0,00	147.200,00	147.200,00
10 306	ALIMENTAÇÃO E NUTRIÇÃO	0,00	0,00	16.500,00	16.500,00



**PREFEITURA DE ELISEU MARTINS**  
PRAÇA GOV. ALBERTO SILVA - CNPJ:06554059/0001-08

Orçamento Programa - Exercício de 2024  
Anexo 07  
Page 5

**PROGRAMA DE TRABALHO DO GOVERNO  
DEMONSTRATIVO DE FUNÇÕES, SUBFUNÇÕES E PROGRAMAS  
POR PROJETOS, ATIVIDADES E OPERAÇÕES ESPECIAIS**  
(Inc.II, § 2º, Art.2º)

Lei: 412, Data: 01/12/2023

Código	Especificação	Operação Especial	Projetos	Atividades	T o t a l
10	SAÚDE	0,00	391.025,00	5.110.470,00	5.501.495,00
10	306 ALIMENTAÇÃO E NUTRIÇÃO	0,00	0,00	16.500,00	16.500,00
10	306 0003 GESTÃO E EXPANSÃO DO SISTEMA DE SAÚDE	0,00	0,00	16.500,00	16.500,00
10.306.0003.2109.0000	IMPLEMENTAÇÃO DO PROGRAMA DE COMBATE A DESNUTRIÇÃO	0,00	0,00	16.500,00	16.500,00
12	EDUCAÇÃO	0,00	805.400,00	7.312.325,00	8.117.725,00
12	361 ENSINO FUNDAMENTAL	0,00	469.050,00	6.474.725,00	6.943.775,00
12	361 0002 VALORIZAÇÃO DA EDUCAÇÃO	0,00	469.050,00	6.474.725,00	6.943.775,00
12.361.0002.1008.0000	CONST REP E AMPL DAS ESCOLAS MUNICIPAIS	0,00	74.000,00	0,00	74.000,00
12.361.0002.1009.0000	CONST. AMPL E REFORMA DE UNIDADES ESCOLARES	0,00	90.500,00	0,00	90.500,00
12.361.0002.1033.0000	AQUISIÇÃO DE VEÍCULOS ESCOLARES	0,00	10.500,00	0,00	10.500,00
12.361.0002.1044.0000	AQUIS. EQUIP. PERMANENTE P/ PROGRAMA SALARIO EDUCAÇÃO-QSE	0,00	5.250,00	0,00	5.250,00
12.361.0002.1045.0000	AQUISIÇÃO DE VEÍCULOS PARA O TRANSPORTE ESCOLAR	0,00	53.000,00	0,00	53.000,00
12.361.0002.1046.0000	CONST., REP. E EQUIPAR CENTRO DE TREINAMENTO	0,00	34.000,00	0,00	34.000,00
12.361.0002.1047.0000	AQUISIÇÃO DE IMÓVEL	0,00	24.250,00	0,00	24.250,00
12.361.0002.1048.0000	CONSTRUIR OU REFORMAR A SEDE DA SEC DE EDUCAÇÃO	0,00	31.500,00	0,00	31.500,00
12.361.0002.1080.0000	AQUISIÇÃO DE IMÓVEIS	0,00	5.500,00	0,00	5.500,00
12.361.0002.1098.0000	AQUISIÇÃO DE VEÍCULOS PARA A SECRETARIA DE EDUCAÇÃO	0,00	21.000,00	0,00	21.000,00
12.361.0002.1099.0000	AQUISIÇÃO DE EQUIP. E MAT. PERMANENTE PARA O ENSINO FUNDAMENTAL	0,00	52.050,00	0,00	52.050,00
12.361.0002.1114.0000	EQUIPAR UNIDADES ESCOLARES	0,00	67.500,00	0,00	67.500,00
12.361.0002.2021.0000	ADMINISTRAÇÃO DO ENSINO FUNDAMENTAL	0,00	0,00	1.299.900,00	1.299.900,00
12.361.0002.2022.0000	APOIO OU ESTUDANTE CARENTE	0,00	0,00	5.500,00	5.500,00
12.361.0002.2023.0000	MANUTENÇÃO DO PROGRAMA DE ALIMENTAÇÃO ESCOLAR	0,00	0,00	98.100,00	98.100,00
12.361.0002.2076.0000	TREINAMENTOS E QUALIFICAÇÕES DE PESSOAL	0,00	0,00	297.555,00	297.555,00
12.361.0002.2077.0000	MANUTENÇÃO DO PROGRAMA PDDE	0,00	0,00	3.700,00	3.700,00
12.361.0002.2083.0000	CONSERVAÇÃO E MANUTENÇÃO DE UNIDADES ESCOLARES	0,00	0,00	102.500,00	102.500,00
12.361.0002.2091.0000	OUTRAS DESPESAS DE CUSTEIO - FUNDEB	0,00	0,00	348.000,00	348.000,00
12.361.0002.2093.0000	MANUTENÇÃO DOS SERVIÇOS DE TRANSPORTE ESCOLAR	0,00	0,00	264.000,00	264.000,00
12.361.0002.2094.0000	TREINAMENTOS E QUALIFICAÇÕES DE PESSOAL	0,00	0,00	7.000,00	7.000,00
12.361.0002.2120.0000	MANUTENÇÃO DO CENTRO DE TREINAMENTO	0,00	0,00	8.250,00	8.250,00
12.361.0002.2121.0000	FORMAÇÃO CONTINUADA DO PROFESSOR	0,00	0,00	8.250,00	8.250,00
12.361.0002.2122.0000	TREINAMENTO E QUALIFICAÇÃO DE PESSOAL	0,00	0,00	8.250,00	8.250,00
12.361.0002.2123.0000	MANUTENÇÃO DO ENSINO ESPECIAL E EXCEPCIONAL	0,00	0,00	27.500,00	27.500,00
12.361.0002.2124.0000	MANUTENÇÃO DO PROGRAMA PROJÓVEM CAMPO	0,00	0,00	12.000,00	12.000,00
12.361.0002.2125.0000	MANUTENÇÃO DO PROGRAMA PROJÓVEM URBANO	0,00	0,00	12.000,00	12.000,00
12.361.0002.2144.0000	MANUTENÇÃO DO ENSINO FUNDAMENTAL - FUNDEB 70	0,00	0,00	3.691.920,00	3.691.920,00
12.361.0002.2145.0000	MANUTENÇÃO DO ENSINO FUNDAMENTAL - OUTRAS DESPESAS	0,00	0,00	211.500,00	211.500,00
12.361.0002.2250.0000	MANUTENÇÃO DO PROGRAMA BRASIL ALFABETIZADO - BRALF	0,00	0,00	12.000,00	12.000,00
12.361.0002.2251.0000	MANUTENÇÃO DO PROGRAMA SALARIO EDUCAÇÃO - QSE	0,00	0,00	58.800,00	58.800,00
12	364 ENSINO SUPERIOR	0,00	0,00	22.000,00	22.000,00
12	364 0002 VALORIZAÇÃO DA EDUCAÇÃO	0,00	0,00	22.000,00	22.000,00
12.364.0002.2024.0000	MANUTENÇÃO E INCENTIVO AO ENSINO SUPERIOR	0,00	0,00	22.000,00	22.000,00
12	365 EDUCAÇÃO INFANTIL	0,00	336.350,00	725.225,00	1.061.575,00



**PREFEITURA DE ELISEU MARTINS**  
PRAÇA GOV. ALBERTO SILVA - CNPJ:06554059/0001-08

Orçamento Programa - Exercício de 2024  
Anexo 07  
Page 6

**PROGRAMA DE TRABALHO DO GOVERNO  
DEMONSTRATIVO DE FUNÇÕES, SUBFUNÇÕES E PROGRAMAS  
POR PROJETOS, ATIVIDADES E OPERAÇÕES ESPECIAIS**  
(Inc.II, § 2º, Art.2º)

Lei: 412, Data: 01/12/2023

Código	Especificação	Operação Especial	Projetos	Atividades	T o t a l
12	EDUCAÇÃO	0,00	805.400,00	7.312.325,00	8.117.725,00
12	365 EDUCAÇÃO INFANTIL	0,00	336.350,00	725.225,00	1.061.575,00
12	365 0002 VALORIZAÇÃO DA EDUCAÇÃO	0,00	336.350,00	725.225,00	1.061.575,00
12.365.0002.1049.0000	CONSTRUÇÃO E RESTAURAÇÃO DE CRECHES URBANAS E RURAIS	0,00	42.250,00	0,00	42.250,00
12.365.0002.1050.0000	AQUISIÇÃO DE EQUIPAMENTOS PARA CRECHES URBANA/RURAL	0,00	42.250,00	0,00	42.250,00
12.365.0002.1051.0000	IMPLANTAÇÃO DE BRINQUEDOTECA NAS ESCOLAS DE EDUCAÇÃO INFANTIL	0,00	8.000,00	0,00	8.000,00
12.365.0002.1115.0000	CONSTRUIR, AMPLIAR, REFORMAR E EQUIPAR CRECHES	0,00	66.500,00	0,00	66.500,00
12.365.0002.1116.0000	CONSTRUIR, AMPLIAR, REFORMAR E EQUIPAR PRÉ-ESCOLAS	0,00	177.350,00	0,00	177.350,00
12.365.0002.2025.0000	MANUTENÇÃO DE CRECHES RURAIS/URBANAS	0,00	0,00	93.250,00	93.250,00
12.365.0002.2059.0000	ADMINISTRAÇÃO DO ENSINO INFANTIL	0,00	0,00	119.350,00	119.350,00
12.365.0002.2140.0000	MANUTENÇÃO DO ENSINO INFANTIL - FUNDEB 70	0,00	0,00	135.000,00	135.000,00
12.365.0002.2141.0000	MANUTENÇÃO DO ENSINO INFANTIL - OUTRAS DESPESAS	0,00	0,00	154.250,00	154.250,00
12.365.0002.2142.0000	MANUTENÇÃO DO PRÉ-ESCOLAR - FUNDEB 70	0,00	0,00	110.000,00	110.000,00
12.365.0002.2143.0000	MANUTENÇÃO DO PRÉ-ESCOLAR - OUTRAS DESPESAS	0,00	0,00	113.375,00	113.375,00
12	366 EDUCAÇÃO DE JOVENS E ADULTOS	0,00	0,00	61.500,00	61.500,00
12	366 0002 VALORIZAÇÃO DA EDUCAÇÃO	0,00	0,00	61.500,00	61.500,00
12.366.0002.2060.0000	MANUTENÇÃO DA EDUCAÇÃO DE JOVENS E ADULTOS-FUNDEB 70	0,00	0,00	30.250,00	30.250,00
12.366.0002.2081.0000	PROGRAMA DE ERRADICAÇÃO DO ANALFABETISMO	0,00	0,00	8.250,00	8.250,00
12.366.0002.2097.0000	MANUTENÇÃO DA EDUCAÇÃO DE JOVENS E ADULTOS-OUTRAS DESPESAS	0,00	0,00	11.000,00	11.000,00
12.366.0002.2126.0000	ADMINISTRAÇÃO DO ENSINO DE JOVENS E ADULTOS	0,00	0,00	12.000,00	12.000,00
12	367 EDUCAÇÃO ESPECIAL	0,00	0,00	28.875,00	28.875,00
12	367 0002 VALORIZAÇÃO DA EDUCAÇÃO	0,00	0,00	28.875,00	28.875,00
12.367.0002.2087.0000	MANUTENÇÃO DO ENSINO ESPECIAL E EXPCIONAL - FUNDEB 70	0,00	0,00	20.625,00	20.625,00
12.367.0002.2088.0000	MANUTENÇÃO DO ENSINO ESPECIAL E EXPCIONAL-OUTRAS DESPESAS	0,00	0,00	8.250,00	8.250,00
13	CULTURA	0,00	5.500,00	228.550,00	234.050,00
13	391 PATRIMÔNIO HISTÓRICO, ARTÍSTICO E ARQUEOLÓGICO	0,00	0,00	10.500,00	10.500,00
13	391 0011 INCLUSÃO DA CULTURA	0,00	0,00	10.500,00	10.500,00
13.391.0011.2029.0000	MANUTENÇÃO DO SETOR CULTURAL	0,00	0,00	10.500,00	10.500,00
13	392 DIFUSÃO CULTURAL	0,00	5.500,00	218.050,00	223.550,00
13	392 0004 GESTÃO ADMINISTRATIVA E PLANEJAMENTO ESTRATEGICO	0,00	0,00	60.950,00	60.950,00
13.392.0004.2153.0000	MANUTENÇÃO DA SEC MUN DE CULTURA E INCLUSÃO SOCIAL	0,00	0,00	60.950,00	60.950,00
13	392 0011 INCLUSÃO DA CULTURA	0,00	5.500,00	157.100,00	162.600,00
13.392.0011.1079.0000	AQUISIÇÃO DE EQUIPAMENTOS	0,00	5.500,00	0,00	5.500,00
13.392.0011.2020.0000	MANUTENÇÃO DA BIBLIOTECA MUNICIPAL	0,00	0,00	6.300,00	6.300,00
13.392.0011.2029.0000	MANUTENÇÃO DO SETOR CULTURAL	0,00	0,00	27.800,00	27.800,00
13.392.0011.2072.0000	REALIZAÇÃO DE ATIVIDADES CULTURAIS NO MUNICÍPIO	0,00	0,00	123.000,00	123.000,00
15	URBANISMO	0,00	615.600,00	1.980.421,00	2.596.021,00
15	451 INFRA-ESTRUTURA URBANA	0,00	584.100,00	310.050,00	894.150,00



PREFEITURA DE ELISEU MARTINS  
 PRAÇA GOV. ALBERTO SILVA - CNPJ:06554059/0001-08

Orçamento Programa - Exercício de 2024

Anexo 07

Page 7

Lei: 412, Data: 01/12/2023

**PROGRAMA DE TRABALHO DO GOVERNO  
 DEMONSTRATIVO DE FUNÇÕES, SUBFUNÇÕES E PROGRAMAS  
 POR PROJETOS, ATIVIDADES E OPERAÇÕES ESPECIAIS**  
 (Inc. II, § 2º, Art. 2º)

Código	Especificação	Operação Especial	Projetos	Atividades	T o t a l
15	URBANISMO	0,00	615.600,00	1.980.421,00	2.596.021,00
15 451	INFRA-ESTRUTURA URBANA	0,00	584.100,00	310.050,00	894.150,00
15 451 0004	GESTÃO ADMINISTRATIVA E PLANEJAMENTO ESTRATEGICO	0,00	63.000,00	16.500,00	79.500,00
15.451.0004.1011.0000	AQUISIÇÃO DE EQUIPAMENTOS P/ SECRETARIA DE OBRAS	0,00	63.000,00	0,00	63.000,00
15.451.0004.2096.0000	MANUTENÇÃO DO PLANO DIRETOR	0,00	0,00	16.500,00	16.500,00
15 451 0005	AÇÕES DE INFRA-ESTRUTURA	0,00	499.600,00	293.550,00	793.150,00
15.451.0005.1002.0000	CONSTRUÇÃO E RECUPERAÇÃO DE ESTRADAS VICINAIS	0,00	21.500,00	0,00	21.500,00
15.451.0005.1006.0000	CONSTRUÇÃO E RECUPERAÇÃO DE BUEIROS	0,00	5.500,00	0,00	5.500,00
15.451.0005.1012.0000	CONSTRUÇÃO DE CALÇAMENTO E MEIO-FIO	0,00	225.550,00	0,00	225.550,00
15.451.0005.1014.0000	CONST E REF. DE PRAÇAS, JARDINS E OUTROS	0,00	25.500,00	0,00	25.500,00
15.451.0005.1015.0000	LOGRADOUROS PÚBLICOS	0,00	48.050,00	0,00	48.050,00
15.451.0005.1016.0000	IMPLANT. E AMPL. DA REDE DE ENERGIA ELÉTRICA	0,00	22.500,00	0,00	22.500,00
15.451.0005.1017.0000	ABERTURA DE RUAS E AVENIDAS	0,00	22.000,00	0,00	22.000,00
15.451.0005.1019.0000	CONST. RECUP. DE GALERIAS, PASSAGEM MOLHADA E PONTE	0,00	17.000,00	0,00	17.000,00
15.451.0005.1023.0000	REST E AMPL O PREDIO DA PREFEITURA MUNICIPAL	0,00	47.500,00	0,00	47.500,00
15.451.0005.1035.0000	CONSTRUÇÃO E RESTAURAÇÃO DE CEMITÉRIOS	0,00	21.000,00	0,00	21.000,00
15.451.0005.1037.0000	PAVIMENTAÇÃO ASFALTICA DE RUAS E AVENIDAS	0,00	10.500,00	0,00	10.500,00
15.451.0005.1042.0000	PROJETO DE EDUCAÇÃO, SEGURANÇA E SINALIZAÇÃO NO TRANSITO	0,00	11.000,00	0,00	11.000,00
15.451.0005.1101.0000	URBANIZAÇÃO DE AVENIDAS	0,00	11.000,00	0,00	11.000,00
15.451.0005.1120.0000	AMPLIAÇÃO DO SISTEMA DE ILUMINAÇÃO PÚBLICA	0,00	11.000,00	0,00	11.000,00
15.451.0005.2034.0000	MANUT DA REDE DE DIST DE ENERGIA E DA ILUMINAÇÃO PÚBLICA	0,00	0,00	293.550,00	293.550,00
15 451 0012	APOIO AS POLITICAS ESPORTIVAS E DE LAZER	0,00	21.500,00	0,00	21.500,00
15.451.0012.1020.0000	CONST. RECUP. DE PRAÇAS, PARQUES E ÁREAS DE LAZER	0,00	21.500,00	0,00	21.500,00
15 452	SERVIÇOS URBANOS	0,00	31.500,00	1.670.371,00	1.701.871,00
15 452 0004	GESTÃO ADMINISTRATIVA E PLANEJAMENTO ESTRATEGICO	0,00	21.000,00	998.921,00	1.019.921,00
15.452.0004.1027.0000	AQUISIÇÃO DE VEICULO PARA SECRETARIA DE OBRAS	0,00	21.000,00	0,00	21.000,00
15.452.0004.2032.0000	MANUTENÇÃO DA SECRETARIA DE OBRAS PUBLICAS E SERVIÇOS URBANO	0,00	0,00	910.121,00	910.121,00
15.452.0004.2071.0000	MANUTENÇÃO DA SECRETARIA MUN DE DESENVOL URBANO	0,00	0,00	77.800,00	77.800,00
15.452.0004.2100.0000	CONSTRUÇÃO DE UM PORTAL	0,00	0,00	11.000,00	11.000,00
15 452 0005	AÇÕES DE INFRA-ESTRUTURA	0,00	10.500,00	671.450,00	681.950,00
15.452.0005.1028.0000	AQUISIÇÃO DE PATRULHA MECANIZADA	0,00	10.500,00	0,00	10.500,00
15.452.0005.2033.0000	MANUTENÇÃO DO DEPTO DE LIMPEZA PUBLICA	0,00	0,00	519.400,00	519.400,00
15.452.0005.2035.0000	MANUT DE ESGOTOS, SARGETAS E MEIO FIO	0,00	0,00	5.500,00	5.500,00
15.452.0005.2037.0000	RECUPERAÇÃO E CONSERV DOS CALÇAMENTOS	0,00	0,00	27.500,00	27.500,00
15.452.0005.2056.0000	MANUT. DO SETOR DE ESTRADAS VICINAIS	0,00	0,00	58.100,00	58.100,00
15.452.0005.2101.0000	MANUTENÇÃO DOS SERVIÇOS DE CORREIÇÃO	0,00	0,00	16.500,00	16.500,00
15.452.0005.2110.0000	MANUTENÇÃO DE CEMITÉRIOS E SERVIÇOS FUNERÁRIOS	0,00	0,00	16.950,00	16.950,00
15.452.0005.2151.0000	MANUTENÇÃO DO TERMINAL RODOVIARIO	0,00	0,00	27.500,00	27.500,00
16	HABITAÇÃO	0,00	69.500,00	16.500,00	86.000,00
16 482	HABITAÇÃO URBANA	0,00	69.500,00	16.500,00	86.000,00
16 482 0010	ASSISTENCIA SOCIAL BASICA	0,00	69.500,00	16.500,00	86.000,00
16.482.0010.1104.0000	CONST. E REST. DE MORADIAS POPULARES DE BAIXA RENDA	0,00	52.500,00	0,00	52.500,00
16.482.0010.1105.0000	PROJETO CASA, MINI VILA	0,00	17.000,00	0,00	17.000,00
16.482.0010.2078.0000	MELHORIAS DE MORADIAS POPULARES DE BAIXA RENDA	0,00	0,00	16.500,00	16.500,00



PREFEITURA DE ELISEU MARTINS  
 PRAÇA GOV. ALBERTO SILVA - CNPJ:06554059/0001-08

Orçamento Programa - Exercício de 2024

Anexo 07

Page 8

Lei: 412, Data: 01/12/2023

**PROGRAMA DE TRABALHO DO GOVERNO  
 DEMONSTRATIVO DE FUNÇÕES, SUBFUNÇÕES E PROGRAMAS  
 POR PROJETOS, ATIVIDADES E OPERAÇÕES ESPECIAIS**  
 (Inc. II, § 2º, Art. 2º)

Código	Especificação	Operação Especial	Projetos	Atividades	T o t a l
17	SANEAMENTO	0,00	236.125,00	229.200,00	465.325,00
17 511	SANEAMENTO BÁSICO RURAL	0,00	43.500,00	181.700,00	225.200,00
17 511 0005	AÇÕES DE INFRA-ESTRUTURA	0,00	43.500,00	181.700,00	225.200,00
17.511.0005.1003.0000	CONST REF EQUIPAR POÇOS, CHAFARIZES E CAIXAS DAGUA	0,00	43.500,00	0,00	43.500,00
17.511.0005.2150.0000	MANUTENÇÃO DOS POÇOS, CHAFARIZES E CAIXAS DAGUA	0,00	0,00	181.700,00	181.700,00
17 512	SANEAMENTO BÁSICO URBANO	0,00	192.625,00	47.500,00	240.125,00
17 512 0005	AÇÕES DE INFRA-ESTRUTURA	0,00	156.000,00	0,00	156.000,00
17.512.0005.1040.0000	CONSTRUÇÃO E INSTAL DE LAVANDERIAS PUBLICAS	0,00	28.000,00	0,00	28.000,00
17.512.0005.1041.0000	CONSTRUÇÃO E RESTAURAÇÃO DE ATERROS SANITARIOS	0,00	28.000,00	0,00	28.000,00
17.512.0005.1052.0000	IMPLANTAÇÃO E AMPLIAÇÃO DE SISTEMAS DE ABASTECIMENTO D'ÁGUA	0,00	5.500,00	0,00	5.500,00
17.512.0005.1100.0000	CONST. E REST. DE GALERIAS E CANAIS DE DRENAGENS	0,00	17.000,00	0,00	17.000,00
17.512.0005.1106.0000	IMPLANTAÇÃO DE FOSSAS SEPTICAS	0,00	17.000,00	0,00	17.000,00
17.512.0005.1107.0000	MELHORIA SANITARIA DOMICILIAR	0,00	39.000,00	0,00	39.000,00
17.512.0005.1121.0000	AQUISIÇÃO DE CAMINHÃO COMPACTADOR DE LIXO	0,00	10.500,00	0,00	10.500,00
17.512.0005.1122.0000	IMPLANTAÇÃO DO PLANO MUNICIPAL DE SANEAMENTO BÁSICO	0,00	5.500,00	0,00	5.500,00
17.512.0005.1123.0000	IMPLANT. DO PLANO MUN. DE GESTÃO INTEGRADA DE RES. SÓLIDOS	0,00	5.500,00	0,00	5.500,00
17 512 0013	ABASTECIMENTO E DISTRIBUIÇÃO DE ÁGUA	0,00	36.625,00	47.500,00	84.125,00
17.512.0013.1052.0000	IMPLANTAÇÃO E AMPLIAÇÃO DE SISTEMAS DE ABASTECIMENTO D'ÁGUA	0,00	36.625,00	0,00	36.625,00
17.512.0013.2038.0000	MANUTENÇÃO DA REDE DE ABAST. DAGUA	0,00	0,00	8.250,00	8.250,00
17.512.0013.2261.0000	MANUTENÇÃO DO DEPARTAMENTO DE ABASTECIMENTO D'ÁGUA	0,00	0,00	39.250,00	39.250,00
18	GESTÃO AMBIENTAL	0,00	32.550,00	114.150,00	146.700,00
18 541	PRESERVAÇÃO E CONSERVAÇÃO AMBIENTAL	0,00	0,00	114.150,00	114.150,00
18 541 0004	GESTÃO ADMINISTRATIVA E PLANEJAMENTO ESTRATEGICO	0,00	0,00	75.900,00	75.900,00
18.541.0004.2069.0000	MANUTENÇÃO DA SECRETARIA MUNICIPAL DE MEIO AMBIENTE E PESCA	0,00	0,00	75.900,00	75.900,00
18 541 0006	AÇÕES DE INCENTIVO A AGRICULTURA	0,00	0,00	16.500,00	16.500,00
18.541.0006.2070.0000	PROGRAMA DE DISTRIBUIÇÃO DE ALEVINOS	0,00	0,00	16.500,00	16.500,00
18 541 0007	RECUPERAÇÃO DE ÁREAS DE PRESERVAÇÃO AMBIENTAL	0,00	0,00	21.750,00	21.750,00
18.541.0007.2036.0000	ARBORIZAÇÃO DA CIDADE	0,00	0,00	5.250,00	5.250,00
18.541.0007.2082.0000	RECUPERAÇÃO DE ÁREAS DE PRESERVAÇÃO AMBIENTAL	0,00	0,00	16.500,00	16.500,00
18 544	RECURSOS HÍDRICOS	0,00	32.550,00	0,00	32.550,00
18 544 0007	RECUPERAÇÃO DE ÁREAS DE PRESERVAÇÃO AMBIENTAL	0,00	32.550,00	0,00	32.550,00
18.544.0007.1005.0000	CONST E REP DE AÇUDES E BARRAGENS	0,00	32.550,00	0,00	32.550,00
20	AGRICULTURA	0,00	139.550,00	376.900,00	516.450,00
20 605	ABASTECIMENTO	0,00	37.050,00	33.000,00	70.050,00



**PREFEITURA DE ELISEU MARTINS**  
PRAÇA GOV. ALBERTO SILVA - CNPJ:06554059/0001-08

Orçamento Programa - Exercício de 2024  
Anexo 07  
Page 9

**PROGRAMA DE TRABALHO DO GOVERNO  
DEMONSTRATIVO DE FUNÇÕES, SUBFUNÇÕES E PROGRAMAS  
POR PROJETOS, ATIVIDADES E OPERAÇÕES ESPECIAIS**  
(Inc. II, § 2º, Art. 2º)

Lei: 412, Data: 01/12/2023

Código	Especificação	Operação Especial	Projetos	Atividades	T o t a l
20	AGRICULTURA	0,00	139.550,00	376.900,00	516.450,00
20	605 ABASTECIMENTO	0,00	37.050,00	33.000,00	70.050,00
20	605 0006 AÇÕES DE INCENTIVO A AGRICULTURA	0,00	37.050,00	33.000,00	70.050,00
20.605.0006.1022.0000	SISTEMA DE DIST DE PRODUTOS AGRICOLAS	0,00	5.500,00	0,00	5.500,00
20.605.0006.1117.0000	CONSTRUIR, AMPLIAR, REFORMAR MERCADOS, FEIRAS E MATADOUROS	0,00	31.550,00	0,00	31.550,00
20.605.0006.2098.0000	MANUTENÇÃO DE MERCADOS, FEIRAS E MATADOUROS	0,00	0,00	33.000,00	33.000,00
20	606 EXTENSÃO RURAL	0,00	64.000,00	292.650,00	356.650,00
20	606 0006 AÇÕES DE INCENTIVO A AGRICULTURA	0,00	64.000,00	292.650,00	356.650,00
20.606.0006.1007.0000	AQUISIÇÃO DE TRATOR E IMPLEMENTOS AGRICOLAS	0,00	10.500,00	0,00	10.500,00
20.606.0006.1118.0000	AQUISIÇÃO DE EQUIPAMENTOS PARA A SEC DE DESENV RURAL	0,00	43.000,00	0,00	43.000,00
20.606.0006.1119.0000	AQUISIÇÃO DE VEÍCULO PARA A SEC DE DESENV RURAL	0,00	10.500,00	0,00	10.500,00
20.606.0006.2055.0000	MANUTENÇÃO DA SECRETARIA DE DESENVOLVIMENTO RURAL	0,00	0,00	292.650,00	292.650,00
20	607 IRRIGAÇÃO	0,00	5.500,00	0,00	5.500,00
20	607 0006 AÇÕES DE INCENTIVO A AGRICULTURA	0,00	5.500,00	0,00	5.500,00
20.607.0006.1004.0000	PERFURAÇÃO DE POÇOS	0,00	5.500,00	0,00	5.500,00
20	608 PROMOÇÃO DA PRODUÇÃO AGROPECUÁRIA	0,00	33.000,00	51.250,00	84.250,00
20	608 0006 AÇÕES DE INCENTIVO A AGRICULTURA	0,00	33.000,00	51.250,00	84.250,00
20.608.0006.1081.0000	CONS REFORMAR AMPLIAR E EQUIPAR CASAS DE FARINHA COMUNITAR	0,00	33.000,00	0,00	33.000,00
20.608.0006.2095.0000	MANUTENÇÃO DAS CASAS DE FARINHA COMUNITARIAS	0,00	0,00	29.250,00	29.250,00
20.608.0006.2099.0000	MANUTENÇÃO E INCENTIVO A AGRICULTURA FAMILIAR	0,00	0,00	22.000,00	22.000,00
27	DESPORTO E LAZER	0,00	50.500,00	241.070,00	291.570,00
27	812 DESPORTO COMUNITÁRIO	0,00	50.500,00	197.070,00	247.570,00
27	812 0004 GESTÃO ADMINISTRATIVA E PLANEJAMENTO ESTRATEGICO	0,00	0,00	105.320,00	105.320,00
27.812.0004.2026.0000	MANUTENÇÃO DA SECRETARIA DE JUVENTUDE, ESPORTE E LAZER	0,00	0,00	105.320,00	105.320,00
27	812 0012 APOIO AS POLITICAS ESPORTIVAS E DE LAZER	0,00	50.500,00	91.750,00	142.250,00
27.812.0012.1039.0000	AQUISIÇÃO DE EQUIPAMENTOS E MAT. PERMANENTE	0,00	5.500,00	0,00	5.500,00
27.812.0012.1124.0000	CONST. RECUP. AMPLIAÇÃO DE QUADRAS, CAMPO E ESTADIO DE FUTEBOL	0,00	45.000,00	0,00	45.000,00
27.812.0012.2027.0000	MANUT. CONSER. DE CAMPOS, QUADRAS E ESTÁDIOS	0,00	0,00	22.000,00	22.000,00
27.812.0012.2127.0000	MANUTENÇÃO DO DEPARTAMENTO DE ESPORTES	0,00	0,00	69.750,00	69.750,00
27	813 LAZER	0,00	0,00	44.000,00	44.000,00
27	813 0012 APOIO AS POLITICAS ESPORTIVAS E DE LAZER	0,00	0,00	44.000,00	44.000,00
27.813.0012.2103.0000	MANUTENÇÃO E CONSERVAÇÃO DE PRAÇAS, PARQUES E ÁREAS DE LAZER	0,00	0,00	44.000,00	44.000,00
28	ENCARGOS ESPECIAIS	540.080,00	0,00	0,00	540.080,00
28	843 SERVIÇO DA DÍVIDA INTERNA	540.080,00	0,00	0,00	540.080,00



**PREFEITURA DE ELISEU MARTINS**  
PRAÇA GOV. ALBERTO SILVA - CNPJ:06554059/0001-08

Orçamento Programa - Exercício de 2024  
Anexo 07  
Page 10

**PROGRAMA DE TRABALHO DO GOVERNO  
DEMONSTRATIVO DE FUNÇÕES, SUBFUNÇÕES E PROGRAMAS  
POR PROJETOS, ATIVIDADES E OPERAÇÕES ESPECIAIS**  
(Inc. II, § 2º, Art. 2º)

Lei: 412, Data: 01/12/2023

Código	Especificação	Operação Especial	Projetos	Atividades	T o t a l
28	ENCARGOS ESPECIAIS	540.080,00	0,00	0,00	540.080,00
28	843 SERVIÇO DA DÍVIDA INTERNA	540.080,00	0,00	0,00	540.080,00
28	843 0009 POLITICA FINANCEIRA E FISCAL DO MUNICIPIO	540.080,00	0,00	0,00	540.080,00
28.843.0009.2017.0000	CONTROLE DA DÍVIDA INTERNA	540.080,00	0,00	0,00	540.080,00
99	RESERVA DE CONTINGÊNCIA	634.834,00	0,00	0,00	634.834,00
99	999 RESERVA DE CONTINGÊNCIA	634.834,00	0,00	0,00	634.834,00
99	999 0008 RESERVA DE CONTINGENCIA	231.834,00	0,00	0,00	231.834,00
99.999.0008.2057.0000	RESERVA DE CONTINGENCIA	231.834,00	0,00	0,00	231.834,00
99	999 0009 POLITICA FINANCEIRA E FISCAL DO MUNICIPIO	403.000,00	0,00	0,00	403.000,00
99.999.0009.2255.0000	RESERVA DE CONTINGENCIA DO RPPS	403.000,00	0,00	0,00	403.000,00
<b>TOTAL</b>		<b>1.193.656,50</b>	<b>2.780.373,25</b>	<b>23.325.970,25</b>	<b>27.300.000,00</b>

ALDIMAR DE SOUSA  
DIAS:44679106387

Assinado de forma digital por ALDIMAR DE SOUSA  
DIAS:44679106387  
Dados: 2023.12.01 11:03:32 -03'00'

ALDIMAR DE SOUSA DIAS  
PREFEITO MUNICIPAL  
446.791.063-87

FRANCISCO JULIANO SOARES MONTE:93787979387

Assinado de forma digital por FRANCISCO JULIANO SOARES MONTE:93787979387  
Dados: 2023.12.01 10:56:57 -03'00'

FRANCISCO JULIANO SOARES MONTE  
CONTADOR CRC-PI: 10.707/O-6  
937.879.793-87





**PREFEITURA DE ELISEU MARTINS**  
PRAÇA GOV. ALBERTO SILVA - CNPJ:06554059/0001-08

Orçamento Programa - Exercício de 2024  
Anexo 08

Page 1

**DESPA POR FUNÇÃO, SUBFUNÇÃO E PROGRAMAS  
CONFORME O VÍNCULO COM OS RECURSOS**  
(Inc.II, § 2º, Art.2º)

Lei: 412, Data: 01/12/2023

Código	Especificação	Ordinário	Vinculado	Adm. Indireta	T o t a l
01	LEGISLATIVA	1.054.357,50			1.054.357,50
01 031	AÇÃO LEGISLATIVA	1.054.357,50			1.054.357,50
01 031 0001	PROCESSO LEGISLATIVO	1.054.357,50			1.054.357,50
04	ADMINISTRAÇÃO	3.398.720,00	341.850,00		3.740.570,00
04 121	PLANEJAMENTO E ORÇAMENTO	211.675,00			211.675,00
04 121 0004	GESTÃO ADMINISTRATIVA E PLANEJAMENTO ESTRATEGICO	211.675,00			211.675,00
04 122	ADMINISTRAÇÃO GERAL	2.820.395,00	321.100,00		3.141.495,00
04 122 0004	GESTÃO ADMINISTRATIVA E PLANEJAMENTO ESTRATEGICO	2.626.570,00	321.100,00		2.947.670,00
04 122 0009	POLÍTICA FINANCEIRA E FISCAL DO MUNICÍPIO	55.600,00			55.600,00
04 122 0013	ABASTECIMENTO E DISTRIBUIÇÃO DE ÁGUA	138.225,00			138.225,00
04 123	ADMINISTRAÇÃO FINANCEIRA	296.250,00	20.750,00		317.000,00
04 123 0009	POLÍTICA FINANCEIRA E FISCAL DO MUNICÍPIO	296.250,00	20.750,00		317.000,00
04 124	CONTROLE INTERNO	70.400,00			70.400,00
04 124 0004	GESTÃO ADMINISTRATIVA E PLANEJAMENTO ESTRATEGICO	70.400,00			70.400,00
08	ASSISTÊNCIA SOCIAL	841.472,50	624.350,00		1.465.822,50
08 241	ASSISTÊNCIA AO IDOSO		45.625,00		45.625,00
08 241 0010	ASSISTENCIA SOCIAL BASICA		45.625,00		45.625,00
08 242	ASSISTÊNCIA AO PORTADOR DE DEFICIÊNCIA	27.562,50			27.562,50
08 242 0010	ASSISTENCIA SOCIAL BASICA	27.562,50			27.562,50
08 243	ASSISTÊNCIA À CRIANÇA E AO ADOLESCENTE	160.250,00	15.125,00		175.375,00
08 243 0010	ASSISTENCIA SOCIAL BASICA	160.250,00	15.125,00		175.375,00
08 244	ASSISTÊNCIA COMUNITÁRIA	653.660,00	563.600,00		1.217.260,00
08 244 0010	ASSISTENCIA SOCIAL BASICA	653.660,00	563.600,00		1.217.260,00
09	PREVIDÊNCIA SOCIAL		1.909.000,00		1.909.000,00
09 272	PREVIDÊNCIA DO REGIME ESTATUTÁRIO		1.909.000,00		1.909.000,00
09 272 0009	POLÍTICA FINANCEIRA E FISCAL DO MUNICÍPIO		1.909.000,00		1.909.000,00
10	SAÚDE		5.501.495,00		5.501.495,00
10 301	ATENÇÃO BÁSICA		3.988.625,00		3.988.625,00
10 301 0003	GESTÃO E EXPANSÃO DO SISTEMA DE SAUDE		3.988.625,00		3.988.625,00
10 302	ASSISTÊNCIA HOSPITALAR E AMBULATORIAL		1.268.920,00		1.268.920,00
10 302 0003	GESTÃO E EXPANSÃO DO SISTEMA DE SAUDE		1.268.920,00		1.268.920,00
10 303	SUPORTE PROFILÁTICO E TERAPÊUTICO		31.750,00		31.750,00
10 303 0003	GESTÃO E EXPANSÃO DO SISTEMA DE SAUDE		31.750,00		31.750,00
10 304	VIGILÂNCIA SANITÁRIA		48.500,00		48.500,00
10 304 0003	GESTÃO E EXPANSÃO DO SISTEMA DE SAUDE		48.500,00		48.500,00
10 305	VIGILÂNCIA EPIDEMIOLÓGICA		147.200,00		147.200,00
10 305 0003	GESTÃO E EXPANSÃO DO SISTEMA DE SAUDE		147.200,00		147.200,00
10 306	ALIMENTAÇÃO E NUTRIÇÃO		16.500,00		16.500,00
10 306 0003	GESTÃO E EXPANSÃO DO SISTEMA DE SAUDE		16.500,00		16.500,00
12	EDUCAÇÃO		8.117.725,00		8.117.725,00



**PREFEITURA DE ELISEU MARTINS**  
PRAÇA GOV. ALBERTO SILVA - CNPJ:06554059/0001-08

Orçamento Programa - Exercício de 2024  
Anexo 08

Page 2

**DESPA POR FUNÇÃO, SUBFUNÇÃO E PROGRAMAS  
CONFORME O VÍNCULO COM OS RECURSOS**  
(Inc.II, § 2º, Art.2º)

Lei: 412, Data: 01/12/2023

Código	Especificação	Ordinário	Vinculado	Adm. Indireta	T o t a l
12 361	ENSINO FUNDAMENTAL		6.943.775,00		6.943.775,00
12 361 0002	VALORIZAÇÃO DA EDUCAÇÃO		6.943.775,00		6.943.775,00
12 364	ENSINO SUPERIOR		22.000,00		22.000,00
12 364 0002	VALORIZAÇÃO DA EDUCAÇÃO		22.000,00		22.000,00
12 365	EDUCAÇÃO INFANTIL		1.061.575,00		1.061.575,00
12 365 0002	VALORIZAÇÃO DA EDUCAÇÃO		1.061.575,00		1.061.575,00
12 366	EDUCAÇÃO DE JOVENS E ADULTOS		61.500,00		61.500,00
12 366 0002	VALORIZAÇÃO DA EDUCAÇÃO		61.500,00		61.500,00
12 367	EDUCAÇÃO ESPECIAL		28.875,00		28.875,00
12 367 0002	VALORIZAÇÃO DA EDUCAÇÃO		28.875,00		28.875,00
13	CULTURA	193.050,00	41.000,00		234.050,00
13 391	PATRIMÔNIO HISTÓRICO, ARTÍSTICO E ARQUEOLÓGICO		10.500,00		10.500,00
13 391 0011	INCLUSÃO DA CULTURA		10.500,00		10.500,00
13 392	DIFUSÃO CULTURAL	193.050,00	30.500,00		223.550,00
13 392 0004	GESTÃO ADMINISTRATIVA E PLANEJAMENTO ESTRATEGICO	60.950,00			60.950,00
13 392 0011	INCLUSÃO DA CULTURA	132.100,00	30.500,00		162.600,00
15	URBANISMO	2.042.871,00	553.150,00		2.596.021,00
15 451	INFRA-ESTRUTURA URBANA	354.500,00	539.650,00		894.150,00
15 451 0004	GESTÃO ADMINISTRATIVA E PLANEJAMENTO ESTRATEGICO	27.500,00	52.000,00		79.500,00
15 451 0005	AÇÕES DE INFRA-ESTRUTURA	316.000,00	477.150,00		793.150,00
15 451 0012	APOIO AS POLÍTICAS ESPORTIVAS E DE LAZER	11.000,00	10.500,00		21.500,00
15 452	SERVIÇOS URBANOS	1.688.371,00	13.500,00		1.701.871,00
15 452 0004	GESTÃO ADMINISTRATIVA E PLANEJAMENTO ESTRATEGICO	1.019.921,00			1.019.921,00
15 452 0005	AÇÕES DE INFRA-ESTRUTURA	668.450,00	13.500,00		681.950,00
16	HABITAÇÃO	69.000,00	17.000,00		86.000,00
16 482	HABITAÇÃO URBANA	69.000,00	17.000,00		86.000,00
16 482 0010	ASSISTENCIA SOCIAL BASICA	69.000,00	17.000,00		86.000,00
17	SANEAMENTO	352.825,00	112.500,00		465.325,00
17 511	SANEAMENTO BÁSICO RURAL	208.200,00	17.000,00		225.200,00
17 511 0005	AÇÕES DE INFRA-ESTRUTURA	208.200,00	17.000,00		225.200,00
17 512	SANEAMENTO BÁSICO URBANO	144.625,00	95.500,00		240.125,00
17 512 0005	AÇÕES DE INFRA-ESTRUTURA	60.500,00	95.500,00		156.000,00
17 512 0013	ABASTECIMENTO E DISTRIBUIÇÃO DE ÁGUA	84.125,00			84.125,00
18	GESTÃO AMBIENTAL	136.200,00	10.500,00		146.700,00
18 541	PRESERVAÇÃO E CONSERVAÇÃO AMBIENTAL	114.150,00			114.150,00
18 541 0004	GESTÃO ADMINISTRATIVA E PLANEJAMENTO ESTRATEGICO	75.900,00			75.900,00
18 541 0006	AÇÕES DE INCENTIVO A AGRICULTURA	16.500,00			16.500,00
18 541 0007	RECUPERAÇÃO DE ÁREAS DE PRESERVAÇÃO AMBIENTAL	21.750,00			21.750,00
18 544	RECURSOS HÍDRICOS	22.050,00	10.500,00		32.550,00
18 544 0007	RECUPERAÇÃO DE ÁREAS DE PRESERVAÇÃO AMBIENTAL	22.050,00	10.500,00		32.550,00
20	AGRICULTURA	436.400,00	80.050,00		516.450,00



**PREFEITURA DE ELISEU MARTINS**  
PRAÇA GOV. ALBERTO SILVA - CNPJ:06554059/0001-08

Orçamento Programa - Exercício de 2024  
Anexo 08  
Page 3

**DESPESA POR FUNÇÃO, SUBFUNÇÃO E PROGRAMAS  
CONFORME O VÍNCULO COM OS RECURSOS**  
(Inc. II, § 2º, Art. 2º)

Lei: 412, Data: 01/12/2023

Código	Especificação	Ordinário	Vinculado	Adm. Indireta	Total
20 605	ABASTECIMENTO	38.500,00	31.550,00		70.050,00
20 605 0006	AÇÕES DE INCENTIVO A AGRICULTURA	38.500,00	31.550,00		70.050,00
20 606	EXTENSÃO RURAL	325.150,00	31.500,00		356.650,00
20 606 0006	AÇÕES DE INCENTIVO A AGRICULTURA	325.150,00	31.500,00		356.650,00
20 607	IRRIGAÇÃO	5.500,00			5.500,00
20 607 0006	AÇÕES DE INCENTIVO A AGRICULTURA	5.500,00			5.500,00
20 608	PROMOÇÃO DA PRODUÇÃO AGROPECUÁRIA	67.250,00	17.000,00		84.250,00
20 608 0006	AÇÕES DE INCENTIVO A AGRICULTURA	67.250,00	17.000,00		84.250,00
27	DESPORTO E LAZER	257.570,00	34.000,00		291.570,00
27 812	DESPORTO COMUNITÁRIO	213.570,00	34.000,00		247.570,00
27 812 0004	GESTÃO ADMINISTRATIVA E PLANEJAMENTO ESTRATÉGICO	105.320,00			105.320,00
27 812 0012	APOIO AS POLÍTICAS ESPORTIVAS E DE LAZER	108.250,00	34.000,00		142.250,00
27 813	LAZER	44.000,00			44.000,00
27 813 0012	APOIO AS POLÍTICAS ESPORTIVAS E DE LAZER	44.000,00			44.000,00
28	ENCARGOS ESPECIAIS	540.080,00			540.080,00
28 843	SERVIÇO DA DÍVIDA INTERNA	540.080,00			540.080,00
28 843 0009	POLÍTICA FINANCEIRA E FISCAL DO MUNICÍPIO	540.080,00			540.080,00
99	RESERVA DE CONTINGÊNCIA	231.834,00	403.000,00		634.834,00
99 999	RESERVA DE CONTINGÊNCIA	231.834,00	403.000,00		634.834,00
99 999 0008	RESERVA DE CONTINGENCIA	231.834,00			231.834,00
99 999 0009	POLÍTICA FINANCEIRA E FISCAL DO MUNICÍPIO		403.000,00		403.000,00
TOTAL		9.554.380,00	17.745.620,00	0,00	27.300.000,00

ALDIMAR DE SOUSA  
DIAS:44679106387

Assinado de forma digital por  
ALDIMAR DE SOUSA  
DIAS:44679106387  
Dados: 2023.12.01 11:04:16 -03'00'

FRANCISCO JULIANO SOARES  
MONTE:93787979387

Assinado de forma digital por  
FRANCISCO JULIANO SOARES  
MONTE:93787979387  
Dados: 2023.12.01 10:58:17 -03'00'

ALDIMAR DE SOUSA DIAS  
PREFEITO MUNICIPAL  
446.791.063-87

FRANCISCO JULIANO SOARES MONTE  
CONTADOR CRC-PI: 10.707/O-6  
937.879.793-87



**PREFEITURA DE ELISEU MARTINS**  
PRAÇA GOV. ALBERTO SILVA - CNPJ:06554059/0001-08

Orçamento Programa - Exercício de 2024  
Anexo 09  
Page 1

**DEMONSTRATIVO DAS DESPESAS POR ORGÃO E FUNÇÕES DE GOVERNO**  
(Inc. II, § 2º, Art. 2º)

Lei: 412, Data: 01/12/2023

Orgão:	01 01	CAMARA MUNICIPAL	Valor
Função:	01	LEGISLATIVA	1.054.357,50
Orgão:	02 01	GABINETE DO PREFEITO	Valor
Função:	04	ADMINISTRAÇÃO	536.550,00
Orgão:	02 02	CONTROLADORIA GERAL DO MUNICÍPIO	Valor
Função:	04	ADMINISTRAÇÃO	70.400,00
Orgão:	02 03	PROCURADORIA GERAL	Valor
Função:	04	ADMINISTRAÇÃO	44.220,00
Orgão:	02 04	SECRETARIA MUNICIPAL DE ADMINISTRAÇÃO E PLANEJAMENTO	Valor
Função:	04	ADMINISTRAÇÃO	2.400.500,00
Função:	99	RESERVA DE CONTINGÊNCIA	231.834,00
Orgão:	02 05	SECRETARIA MUNICIPAL DE FINANÇAS	Valor
Função:	04	ADMINISTRAÇÃO	528.675,00
Função:	28	ENCARGOS ESPECIAIS	540.080,00
Orgão:	02 06	SECRETARIA MUNICIPAL DE EDUCAÇÃO	Valor
Função:	12	EDUCAÇÃO	2.494.205,00
Orgão:	02 07	SECRETARIA MUNICIPAL DE SAUDE	Valor
Função:	10	SAÚDE	224.650,00
Orgão:	02 08	SECRETARIA MUNICIPAL DE DESENVOLVIMENTO SOCIAL E CIDADANIA	Valor
Função:	08	ASSISTÊNCIA SOCIAL	689.310,00
Orgão:	02 09	SECRETARIA MUNICIPAL DE DESENVOLVIMENTO RURAL	Valor
Função:	17	SANEAMENTO	181.700,00
Função:	20	AGRICULTURA	516.450,00
Orgão:	02 10	SECRETARIA MUNICIPAL DE MEIO AMBIENTE E PESCA	Valor
Função:	04	ADMINISTRAÇÃO	22.000,00
Função:	17	SANEAMENTO	28.000,00
Função:	18	GESTÃO AMBIENTAL	146.700,00
Orgão:	02 11	SECRETARIA MUNICIPAL DE DESENVOLVIMENTO URBANO	Valor



**PREFEITURA DE ELISEU MARTINS**  
 PRAÇA GOV. ALBERTO SILVA - CNPJ:06554059/0001-08

Orçamento Programa - Exercício de 2024  
 Anexo 09  
 Page 2

**DEMONSTRATIVO DAS DESPESAS POR ORGÃO E FUNÇÕES DE GOVERNO**

(Inc.II, § 2º, Art.2º)

Lei: 412, Data: 01/12/2023

Orgão:	Função:	Descrição	Valor
02 11		SECRETARIA MUNICIPAL DE DESENVOLVIMENTO URBANO	
	15	URBANISMO	1.169.700,00
	16	HABITAÇÃO	16.500,00
	17	SANEAMENTO	18.750,00
02 12		SECRETARIA MUNICIPAL DE OBRAS	
	15	URBANISMO	1.404.821,00
	16	HABITAÇÃO	69.500,00
	17	SANEAMENTO	161.000,00
02 13		SECRETARIA MUNICIPAL DE CULTURA E INCLUSÃO SOCIAL	
	13	CULTURA	234.050,00
02 14		SECRETARIA MUNICIPAL DE JUVENTUDE, ESPORTE E LAZER	
	08	ASSISTÊNCIA SOCIAL	6.300,00
	15	URBANISMO	21.500,00
	27	DESPORTO E LAZER	291.570,00
03 03		FUNDO PREVIDENCIA PRÓPRIA	
	09	PREVIDÊNCIA SOCIAL	1.909.000,00
	99	RESERVA DE CONTINGÊNCIA	403.000,00
04 01		SERVIÇO AUTONOMO DE ÁGUA E ESGOTO – SAAE	
	04	ADMINISTRAÇÃO	138.225,00
	17	SANEAMENTO	75.875,00
05 02		FUNDO MUNICIPAL DE SAUDE	
	10	SAÚDE	4.190.125,00
05 03		HOSPITAL MUNICIPAL	
	10	SAÚDE	1.086.720,00
06 02		FUNDO MANUT. DESENV. EDUC. BASICA VALOR. PROF. EDUC.- FUNDEB	
	12	EDUCAÇÃO	5.623.520,00
07 02		FUNDO MUNICIPAL DE ASSISTENCIA SOCIAL	
	08	ASSISTÊNCIA SOCIAL	770.212,50
<b>TOTAL GERAL</b>			<b>27.300.000,00</b>



**PREFEITURA DE ELISEU MARTINS**  
 PRAÇA GOV. ALBERTO SILVA - CNPJ:06554059/0001-08

Orçamento Programa - Exercício de 2024  
 Anexo 09  
 Page 3

**DEMONSTRATIVO DAS DESPESAS POR ORGÃO E FUNÇÕES DE GOVERNO**

(Inc.II, § 2º, Art.2º)

Lei: 412, Data: 01/12/2023

RESUMO DO TOTAL ORÇADO POR ORGÃO		
01 01	CAMARA MUNICIPAL	1.054.357,50
02 01	GABINETE DO PREFEITO	536.550,00
02 02	CONTROLADORIA GERAL DO MUNICIPIO	70.400,00
02 03	PROCURADORIA GERAL	44.220,00
02 04	SECRETARIA MUNICIPAL DE ADMINISTRAÇÃO E PLANEJAMENTO	1.032.334,00
02 05	SECRETARIA MUNICIPAL DE FINANÇAS	1.068.755,00
02 06	SECRETARIA MUNICIPAL DE EDUCAÇÃO	2.494.205,00
02 07	SECRETARIA MUNICIPAL DE SAUDE	224.650,00
02 08	SECRETARIA MUNICIPAL DE DESENVOLVIMENTO SOCIAL E CIDADANIA	698.150,00
02 09	SECRETARIA MUNICIPAL DE DESENVOLVIMENTO RURAL	698.150,00
02 10	SECRETARIA MUNICIPAL DE MEIO AMBIENTE E PESCA	196.700,00
02 11	SECRETARIA MUNICIPAL DE DESENVOLVIMENTO URBANO	1.204.950,00
02 12	SECRETARIA MUNICIPAL DE OBRAS	1.635.321,00
02 13	SECRETARIA MUNICIPAL DE CULTURA E INCLUSÃO SOCIAL	234.050,00
02 14	SECRETARIA MUNICIPAL DE JUVENTUDE, ESPORTE E LAZER	319.370,00
03 03	FUNDO PREVIDENCIA PRÓPRIA	2.312.000,00
04 01	SERVIÇO AUTONOMO DE ÁGUA E ESGOTO – SAAE	214.100,00
05 02	FUNDO MUNICIPAL DE SAUDE	4.190.125,00
05 03	HOSPITAL MUNICIPAL	1.086.720,00
06 02	FUNDO MANUT. DESENV. EDUC. BASICA VALOR. PROF. EDUC.- FUNDEB	5.623.520,00
07 02	FUNDO MUNICIPAL DE ASSISTENCIA SOCIAL	770.212,50
<b>TOTAL</b>		<b>27.300.000,00</b>

RESUMO DO TOTAL ORÇADO POR FUNÇÃO		
01	LEGISLATIVA	1.054.357,50
04	ADMINISTRAÇÃO	3.740.570,00
08	ASSISTÊNCIA SOCIAL	1.465.822,50
09	PREVIDÊNCIA SOCIAL	1.909.000,00
10	SAÚDE	5.501.495,00
12	EDUCAÇÃO	8.117.725,00
13	CULTURA	234.050,00
15	URBANISMO	2.596.021,00
16	HABITAÇÃO	86.000,00
17	SANEAMENTO	465.325,00
18	GESTÃO AMBIENTAL	146.700,00
20	AGRICULTURA	516.450,00
27	DESPORTO E LAZER	291.570,00
28	ENCARGOS ESPECIAIS	540.080,00
99	RESERVA DE CONTINGÊNCIA	634.834,00
<b>TOTAL</b>		<b>27.300.000,00</b>



**PREFEITURA DE ELISEU MARTINS**  
PRAÇA GOV. ALBERTO SILVA - CNPJ:06554059/0001-08

Orçamento Programa - Exercício de 2024  
Anexo 09  
Page 4

ALDIMAR DE SOUSA  
DIAS:44679106387

**DEMONSTRATIVO DAS DESPESAS POR ORGÃO E FUNÇÕES DE GOVERNO**  
Assinado de forma digital por FRANCISCO JULIANO SOARES MONTE:93787979387  
Lei: 412, Data: 01/12/2023  
Dados: 2023.12.01 11:03:46 -03'00'

Assinado de forma digital por FRANCISCO JULIANO SOARES MONTE:93787979387  
Lei: 412, Data: 01/12/2023  
Dados: 2023.12.01 10:57:29 -03'00'

ALDIMAR DE SOUSA DIAS  
PREFEITO MUNICIPAL  
446.791.063-87

FRANCISCO JULIANO SOARES MONTE  
CONTADOR CRC-PI: 10.707/O-6  
937.879.793-87



**PREFEITURA DE ELISEU MARTINS**  
PRAÇA GOV. ALBERTO SILVA - CNPJ:06554059/0001-08

Anexo 11  
Page 1

Orçamento Programa - Exercício de 2024  
**SEGURIDADE SOCIAL**

Lei: 412, Data: 01/12/2023

Codigo	Especificacao	Categoria	Função
<b>08</b>	<b>ASSISTÊNCIA SOCIAL</b>		<b>1.465.822,50</b>
3.1.90.04.00	CONTRATAÇÃO POR TEMPO DETERMINADO	138.387,50	
3.1.90.11.00	VENCIMENTOS E VANTAGENS FIXAS - PESSOAL CIVIL	124.797,50	
3.1.90.13.00	OBRIGAÇÕES PATRONAIS	8.250,00	
3.1.90.16.00	OUTRAS DESPESAS VARIÁVEIS - PESSOAL CIVIL	4.125,00	
3.1.90.91.00	SENTENÇAS JUDICIAIS	8.250,00	
3.1.91.13.00	CONTRIBUIÇÕES PATRONAIS	110.950,00	
3.3.90.04.00	CONTRATAÇÃO POR TEMPO DETERMINADO	49.975,00	
3.3.90.14.00	DIÁRIAS - CIVIL	151.962,50	
3.3.90.30.00	MATERIAL DE CONSUMO	83.887,50	
3.3.90.32.00	MATERIAL, BEM OU SERVIÇO PARA DISTRIBUIÇÃO GR/	1.375,00	
3.3.90.33.00	PASSAGENS E DESPESAS COM LOCOMOÇÃO	2.100,00	
3.3.90.35.00	SERVIÇOS DE CONSULTORIA	180.368,75	
3.3.90.36.00	OUTROS SERVIÇOS DE TERCEIROS - PESSOA FÍSICA	323.368,75	
3.3.90.39.00	OUTROS SERVIÇOS DE TERCEIROS - PESSOA JURÍDICA	15.125,00	
3.3.90.40.00	SERVIÇOS DE TECNOLOGIA DA INFORMAÇÃO E COMU	13.750,00	
3.3.90.48.00	OUTROS AUXÍLIOS FINANCEIROS A PESSOAS FÍSICAS	9.625,00	
3.3.90.92.00	DESPESAS DE EXERCÍCIOS ANTERIORES	4.125,00	
3.3.90.93.00	INDENIZAÇÕES E RESTITUIÇÕES	94.250,00	
4.4.90.51.00	OBRAS E INSTALAÇÕES	137.025,00	
4.4.90.52.00	EQUIPAMENTOS E MATERIAL PERMANENTE		
<b>09</b>	<b>PREVIDÊNCIA SOCIAL</b>		<b>1.909.000,00</b>
3.1.90.01.00	APOSENTADORIAS, RESERVA REMUNERADA E REFOR	1.620.000,00	
3.1.90.03.00	PENSÕES	60.000,00	
3.1.90.11.00	VENCIMENTOS E VANTAGENS FIXAS - PESSOAL CIVIL	1.000,00	
3.1.90.13.00	OBRIGAÇÕES PATRONAIS	500,00	
3.1.91.13.00	CONTRIBUIÇÕES PATRONAIS	500,00	
3.3.90.14.00	DIÁRIAS - CIVIL	8.500,00	
3.3.90.30.00	MATERIAL DE CONSUMO	6.000,00	
3.3.90.33.00	PASSAGENS E DESPESAS COM LOCOMOÇÃO	3.000,00	
3.3.90.35.00	SERVIÇOS DE CONSULTORIA	85.000,00	
3.3.90.36.00	OUTROS SERVIÇOS DE TERCEIROS - PESSOA FÍSICA	5.000,00	
3.3.90.39.00	OUTROS SERVIÇOS DE TERCEIROS - PESSOA JURÍDICA	17.000,00	
3.3.90.40.00	SERVIÇOS DE TECNOLOGIA DA INFORMAÇÃO E COMU	12.000,00	
3.3.90.47.00	OBRIGAÇÕES TRIBUTÁRIAS E CONTRIBUTIVAS	500,00	
3.3.90.86.00	COMPENSAÇÕES A REGIMES DE PREVIDÊNCIA	26.000,00	
4.4.90.51.00	OBRAS E INSTALAÇÕES	52.000,00	
4.4.90.52.00	EQUIPAMENTOS E MATERIAL PERMANENTE	12.000,00	



**PREFEITURA DE ELISEU MARTINS**  
PRAÇA GOV. ALBERTO SILVA - CNPJ:06554059/0001-08

Anexo 11  
Page 2

Orçamento Programa - Exercício de 2024  
**SEGURIDADE SOCIAL**

Lei: 412, Data: 01/12/2023

Codigo	Especificacao	Categoria	Função
<b>10</b>	<b>SAÚDE</b>		<b>5.501.495,00</b>
3.1.90.04.00	CONTRATAÇÃO POR TEMPO DETERMINADO	281.950,00	
3.1.90.11.00	VENCIMENTOS E VANTAGENS FIXAS - PESSOAL CIVIL	2.280.850,00	
3.1.90.13.00	OBRIGAÇÕES PATRONAIS	37.850,00	
3.1.90.16.00	OUTRAS DESPESAS VARIÁVEIS - PESSOAL CIVIL	129.475,00	
3.1.90.91.00	SENTENÇAS JUDICIAIS	28.875,00	
3.1.90.92.00	DESPESAS DE EXERCÍCIOS ANTERIORES	19.920,00	
3.1.91.13.00	CONTRIBUIÇÕES PATRONAIS	234.750,00	
3.1.91.92.00	DESPESAS DE EXERCÍCIOS ANTERIORES	11.000,00	
3.3.50.43.00	SUBVENÇÕES SOCIAIS	2.100,00	
3.3.90.14.00	DIÁRIAS - CIVIL	31.625,00	
3.3.90.30.00	MATERIAL DE CONSUMO	1.268.950,00	
3.3.90.32.00	MATERIAL, BEM OU SERVIÇO PARA DISTRIBUIÇÃO GR/	5.600,00	
3.3.90.33.00	PASSAGENS E DESPESAS COM LOCOMOÇÃO	11.000,00	
3.3.90.36.00	OUTROS SERVIÇOS DE TERCEIROS - PESSOA FÍSICA	456.300,00	
3.3.90.39.00	OUTROS SERVIÇOS DE TERCEIROS - PESSOA JURÍDICA	221.525,00	
3.3.90.40.00	SERVIÇOS DE TECNOLOGIA DA INFORMAÇÃO E COMU	13.750,00	
3.3.90.48.00	OUTROS AUXÍLIOS FINANCEIROS A PESSOAS FÍSICAS	41.250,00	
3.3.90.91.00	SENTENÇAS JUDICIAIS	2.100,00	
3.3.90.92.00	DESPESAS DE EXERCÍCIOS ANTERIORES	48.850,00	
3.3.90.93.00	INDENIZAÇÕES E RESTITUIÇÕES	2.750,00	
4.4.90.51.00	OBRAS E INSTALAÇÕES	122.275,00	
4.4.90.52.00	EQUIPAMENTOS E MATERIAL PERMANENTE	224.237,50	
4.4.90.61.00	AQUISIÇÃO DE IMÓVEIS	27.512,50	
4.4.91.51.00	OBRAS E INSTALAÇÕES	17.000,00	
<b>TOTAL</b>			<b>8.876.317,50</b>

ALDIMAR DE SOUSA  
DIAS:44679106387

Assinado de forma digital por ALDIMAR DE SOUSA DIAS:44679106387  
Dados: 2023.12.01 11:04:29 -03'00'

ALDIMAR DE SOUSA DIAS  
PREFEITO MUNICIPAL  
446.791.063-87

FRANCISCO JULIANO SOARES  
MONTE:93787979387

Assinado de forma digital por FRANCISCO JULIANO SOARES MONTE:93787979387  
Lei: 412, Data: 01/12/2023  
Dados: 2023.12.01 10:58:50 -03'00'

FRANCISCO JULIANO SOARES MONTE  
CONTADOR CRC-PI: 10.707/O-6  
937.879.793-87